

Nombre del Establecimiento: Hospital Municipal Las Matas de Santa Cruz

CONSOLIDADO SEGUIMIENTO A LA EJECUCION DE LOS MANTENIMIENTOS PREVENTIVOS DE EQUIPOS E INSTALACIONES

PLAN AÑO:2024		PRIMER TRIMESTRE			SEGUNDO TRIMESTRE			TERCER TRIMESTRE			CUARTO TRIMESTRE		
REGLON	ACCION A REALIZAR	Cantidad de Acciones Previstas	MANTENIMIENTOS PREVENTIVOS PLANEADOS PARA EL TRIMESTRE (Eneuncie la cantidad de los mantenimientos preventivos planeados)	No. TOTAL DE MANTENIMIENTOS PREVENTIVOS OPORTUNAMENTE REALIZADOS	MANTENIMIENTOS PREVENTIVOS PLANEADOS PARA EL TRIMESTRE (Eneuncie la cantidad de los mantenimientos preventivos planeados)	No. TOTAL DE MANTENIMIENTOS PREVENTIVOS OPORTUNAMENTE REALIZADOS	No. TOTAL DE MANTENIMIENTOS CORRECTIVO REALIZADOS	MANTENIMIENTOS PREVENTIVOS PLANEADOS PARA EL TRIMESTRE (Eneuncie la cantidad de los mantenimientos preventivos planeados)	No. TOTAL DE MANTENIMIENTOS PREVENTIVOS OPORTUNAMENTE REALIZADOS	No. TOTAL DE MANTENIMIENTOS CORRECTIVO REALIZADOS	MANTENIMIENTOS PREVENTIVOS PLANEADOS PARA EL TRIMESTRE (Eneuncie la cantidad de los mantenimientos preventivos planeados)	No. TOTAL DE MANTENIMIENTOS PREVENTIVOS OPORTUNAMENTE REALIZADOS	No. TOTAL DE MANTENIMIENTOS CORRECTIVO REALIZADOS
Planta Física	Aspecto pintura paredes interna	4	1		1			1			1		
	Aspecto pintura paredes externa	1	0		0			0			0		
	Pisos	2	0		0			0			0		
	Estructura de Techo (Plafones)	2	0		0			0			0		
	Ventanas	2	0		0			0			0		
	Filtraciones	12	3		3			3			3		
	Parqueo y Aceras	1	0		0			0			0		
	Tuberia de drenaje	12	3		3			3			3		
	Mobiliarios de oficina y Consultorio	2	1		1			1			1		
	Malla perimetral	4	0		0			0			0		
	Herrajes ventanas y puertas	4	1		1			1			1		
	Equipo de cocina	4	1		1			1			1		
	Equipo de Lavanderia	4	1		1			1			1		
	Control de Plagas	4	1		1			1			1		
	Instalaciones Electricas	Salidas electricas (Tomacorrientes)	2	0		0			0			0	
Interruptores Electricos		2	0		0			0			0		
Luminarias internas		12	3		3			3			3		
Luminarias zona perimetral (Externa)		4	1		1			1			1		
Paneles electricos		2	0		0			0			0		
Salidas electricas (Tomacorrientes)		4	1		1			1			1		
Interruptores Electricos		2	0		0			0			0		
Luminarias zona perimetral (Externa)		4	1		1			1			1		
Paneles electricos		2	0		0			0			0		
Generadores electricos de emergencia		4	1		1			1			1		
Equipos	Transformadores de potencia	1	0		0			0			0		
	Unidades de Aire Acondicionado	4	1		1			1			1		
	Sistema de UPS	4	1		1			1			1		
	Extractores de Aire	2	0		0			0			0		
	Almuerzo de techo	2	0		0			0			0		
	Sistema contra incendio	2	0		0			0			0		
	Bomba de Agua	2	1		1			1			1		
	Luces de emergencia	2	1		1			1			1		
	Gases medicos	4	1		1			1			1		
	Mantenimiento de equipos de laboratorio	6	2		2			2			2		
Equipos Médicos	Mantenimiento de equipos de imágenes	2	1		1			1			1		
	Mantenimiento de equipos básicos	12	3		3			3			3		
	Mantenimiento Unidad Dental	6	2		2			2			2		
	Filtrantes	2	1		1			1			1		
Instalaciones Sanitarias	Lavamanos	2	1		1			1			1		
	Colectores	12	3		3			3			3		
	Sistema de distribucion de agua (Tinacos-bombas)	4	1		1			1			1		
	Sistema de Almacenamiento de agua (Cisterna)	12	3		3			3			3		
	Planta de Tratamiento de agua residuales	4	1		1			1			1		
	Sistema de incendio	4	1		1			1			1		
Medios de Transporte	Cambio de aceite	0	0		0			0			0		
	Cambio de filtro de aceite	0	0		0			0			0		
	Cambio de filtro de gasolina	4	1		1			1			1		
	Cambio de filtro de aire	3	0		0			0			0		
	Lavado interior/externo (completo)	48	12		12			12			12		
	Cambio de batería	1	0		0			0			0		
	Cambio de neumático	2	1		1			1			1		
	Alineación y balanceo	6	1		1			1			1		
Otros	Cambio de liquido y bandas de freno	3	0		0			0			0		
	Rotulación	1	0		0			0			0		
	Jardinera	48	12		12			12			12		
		0	0		0			0			0		
	0	0		0			0			0			

FECHA: 29-02-2024

DATOS GENERALES

Lugar: DCSNS SRS Hospital CPN

***Nombre del lugar:** HOSPITAL MUNICIPAL LAS MATAS DE SANTA CRUZ

Área: ADMINISTRACION

Nombre de la Actividad: SEGUIMIENTO AL PLAN DE MANTENIMIENTO PREVENTIVO EN EL EESS

Código POA (Si aplica): HMLMSC 4.1.1.4.02

INTRODUCCIÓN

El Hospital Municipal Las Matas de Santa, en procura de mantener un desempeño eficiente de sus objetivos se propuso diseñar el siguiente plan de mantenimiento hospitalario, con la firme decisión de garantizar la calidad de los servicios; se entiende por mantenimiento hospitalario la actividad técnico administrativa dirigida principalmente a prevenir los daños presentados en la infraestructura y el mantenimiento de los equipos y mobiliarios de este hospital municipal; nos permitimos presentar el seguimiento al plan de mantenimiento para la vigencia 2024, herramienta que nos permita garantizar el uso óptimo y continuo de las diferentes áreas.

OBJETIVO DEL INFORME

Objetivo General:

Dar seguimiento al plan de mantenimiento hospitalario, para garantizar la prestación de los servicios de salud de manera eficiente, oportuna y con calidad.

Objetivo específico:

Utilizar las herramientas, recursos económicos y humano para la evaluación y control de los distintos equipos Médicos y otros.

METODOLOGIA (Si aplica)

Las tareas fueron realizadas por el área de mantenimiento y el departamento administrativo mediante la inspección y el seguimiento de la programación para realizar su correcta ejecución.

DESARROLLO / HALLAZGOS

En las actividades programadas para el periodo enero-diciembre 2024 estas fueron unas 533 en total y se desarrollaron como detallamos a continuación, en los meses de enero y febrero, se realizaron diversas actividades fueron ejecutadas de acuerdo a la programación, excepto el mantenimiento de Equipos de laboratorio y de odontología que fueron realizados según demanda ya que presentaron daños en mangueras, tarjeta y otras áreas, del total general de actividades 583 se han ejecutado al 29-02-2024 la cantidad de 83 para un por ciento de ejecución de 15.57.

RESULTADOS / CONCLUSIONES

RECOMENDACIONES

Seguir ejecutando todas las actividades dentro de la programación para así dar respuestas satisfactorias a todos los usuarios y colaboradores del centro según los requerimientos de los organismos de dirección.

ANEXOS (Si aplica)

El plan de mantenimiento Hospitalario 2024 consta de dos partes:
1-Mantenimiento a la infraestructura
2-Mantenimiento de equipos y mobiliarios

7

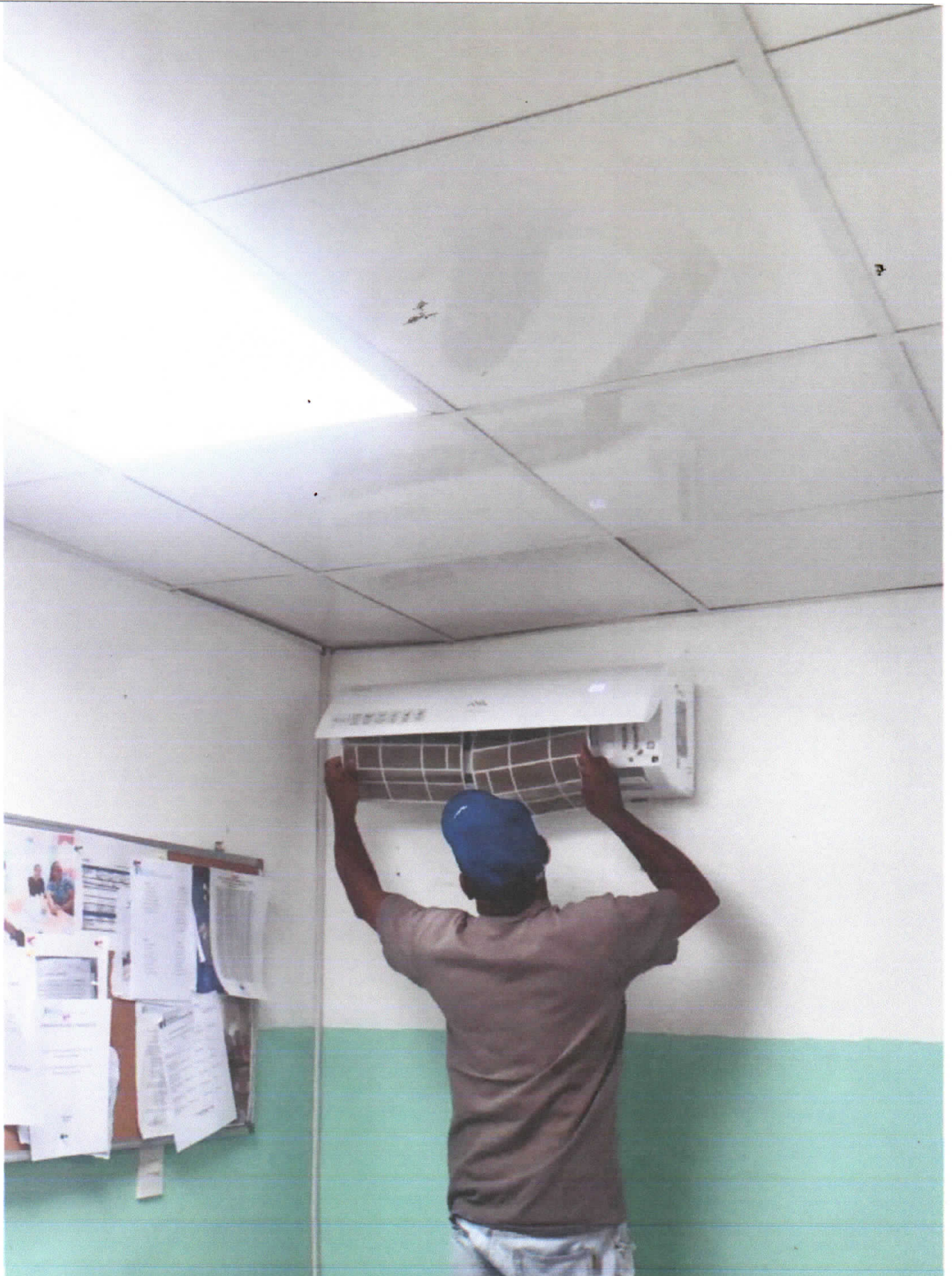



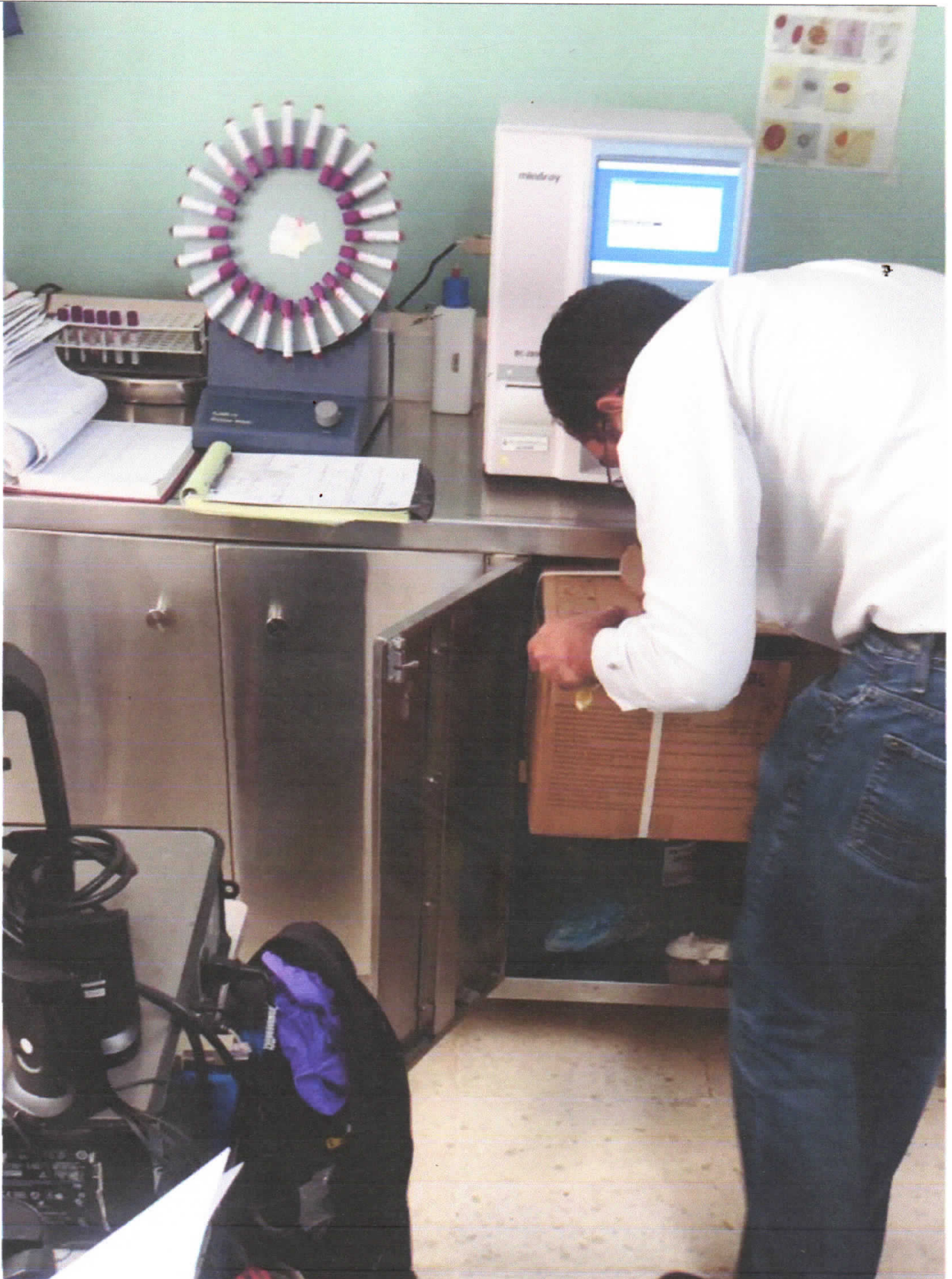

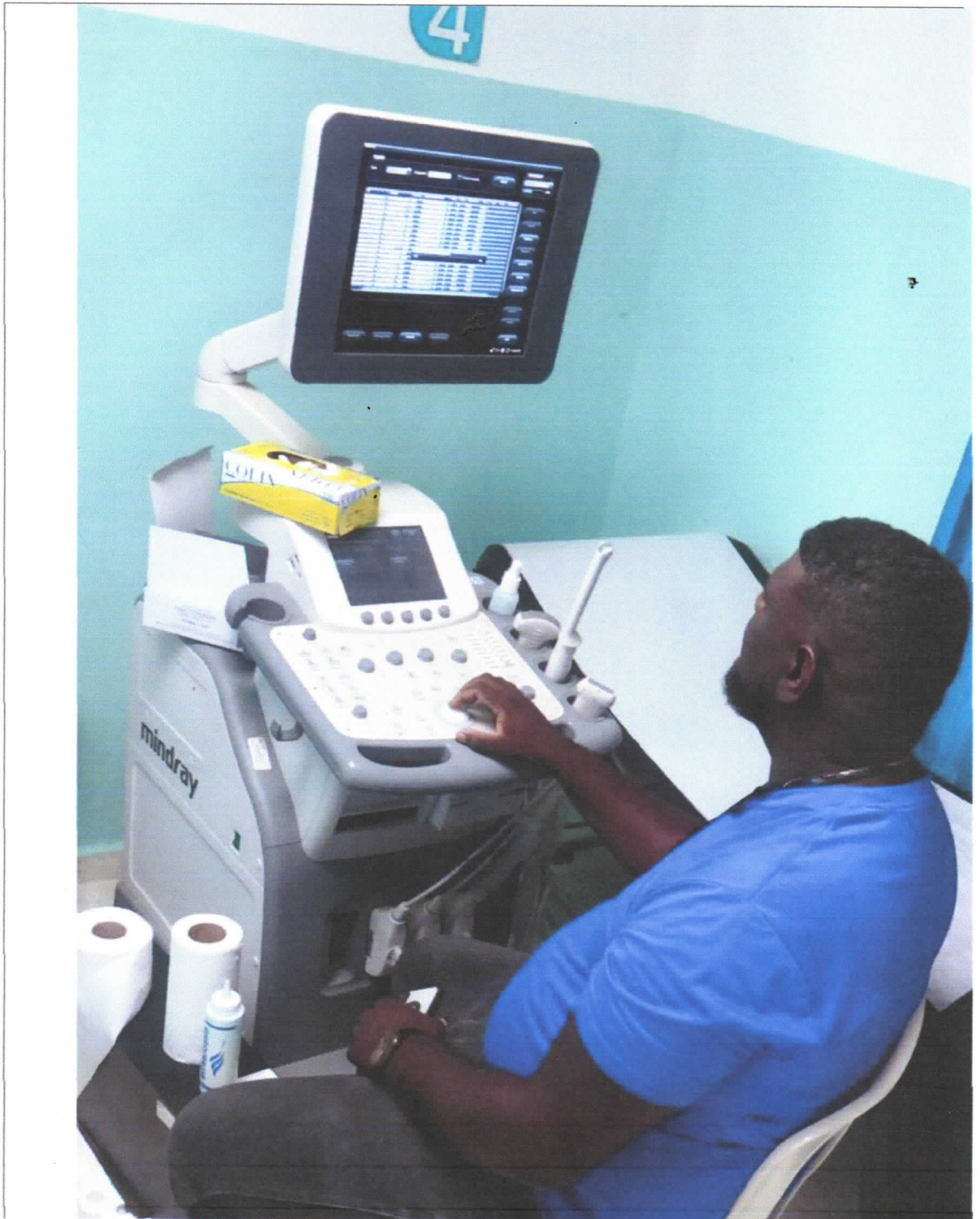

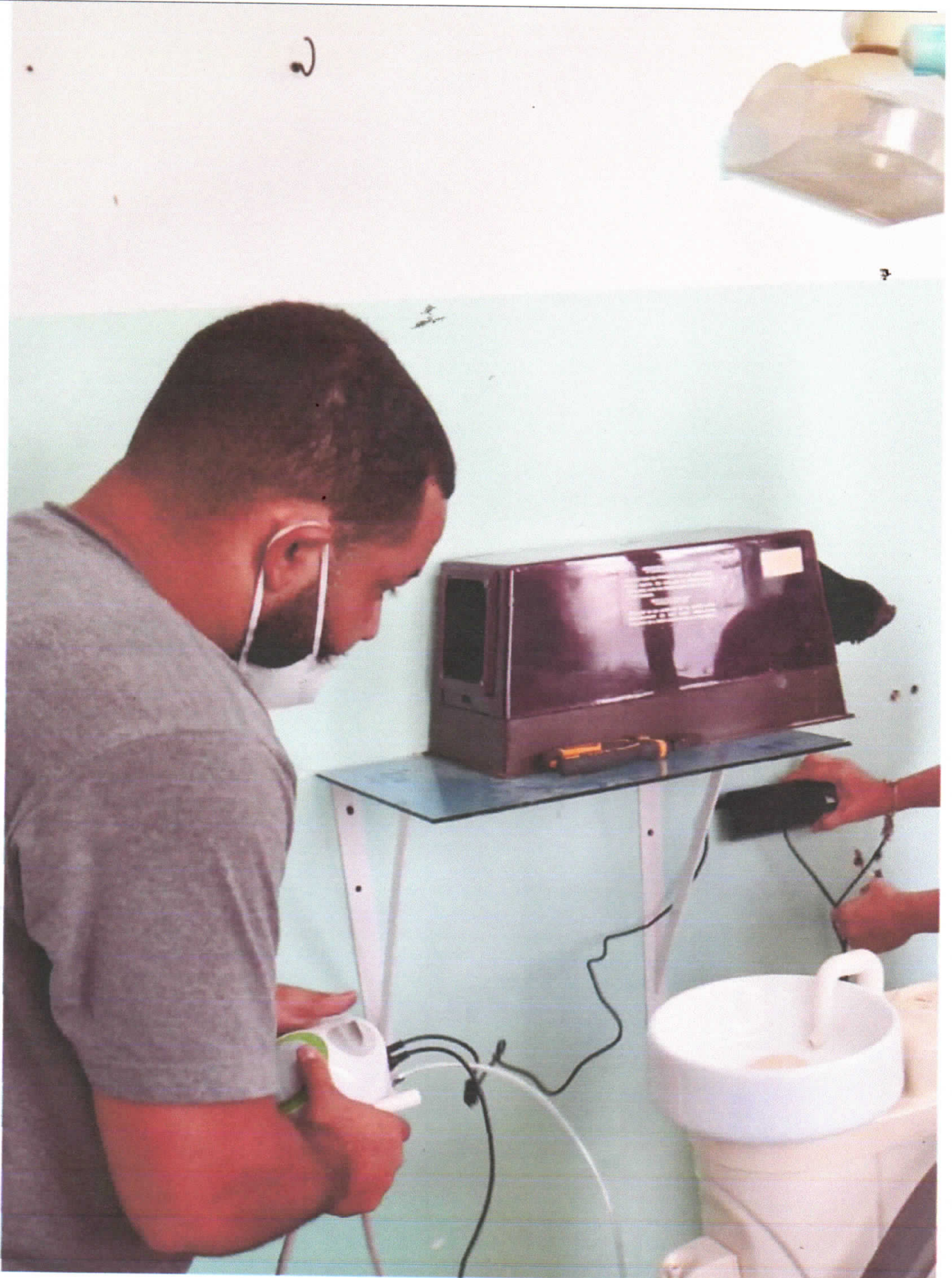





SNS
SERVICIO NACIONAL
DE SALUD

Formulario de Informe
DPD-FO-013
Fecha de Aprobación: 20/2/2023



Instrucciones de llenado:

*Indique nombre del lugar: Este campo sólo aplica para SRS, Hospital y CPN.

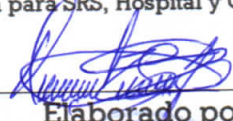

Elaborado por
(Nombre y apellido)

