

Evidencias Plan mantenimiento

Febrero 2024

Instalación porta candado a la puerta de la nevera del laboratorio.

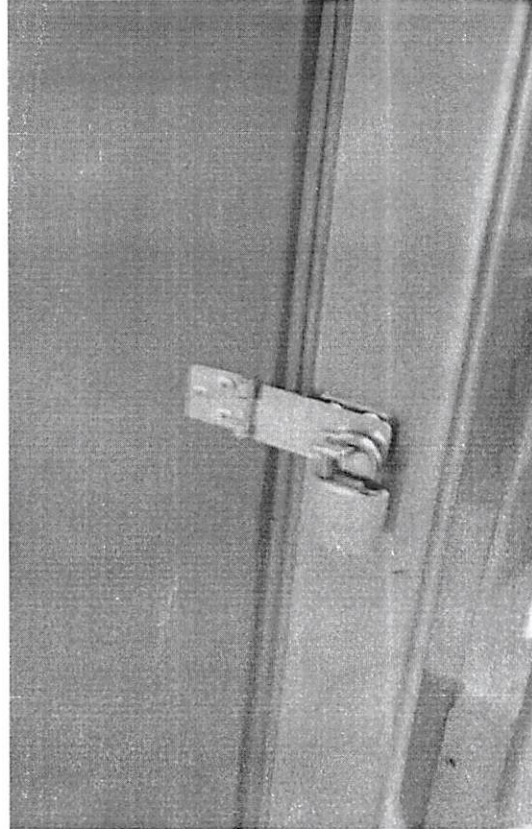

Instalación de boquilla, manguera y sifón a lava manos de maternidad 1.





Instalación de un llavín a la puerta principal de la Administración.

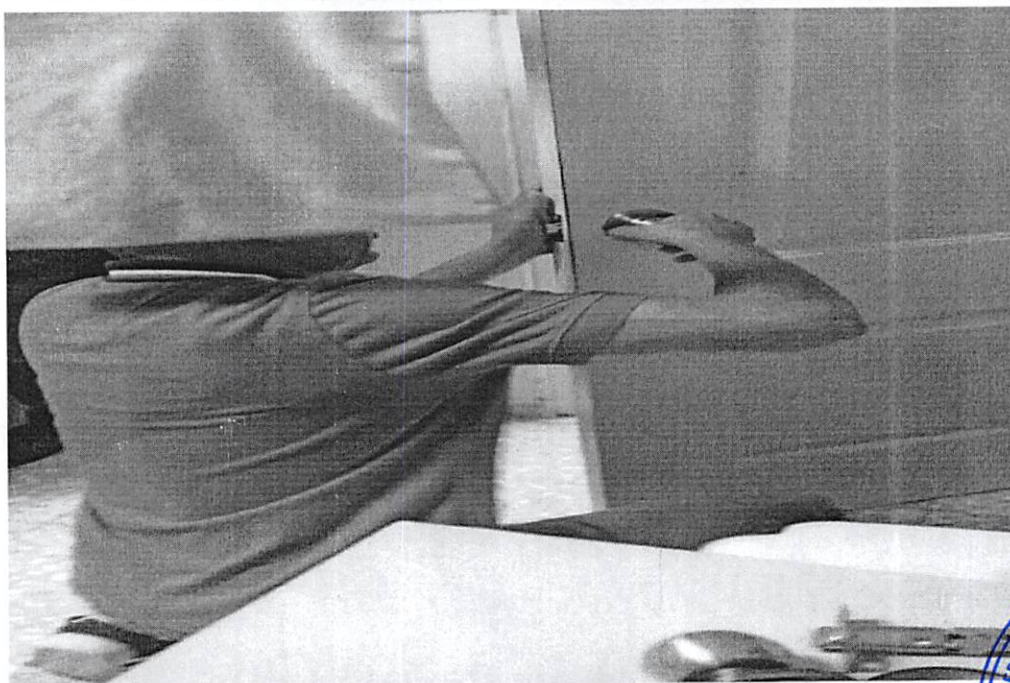
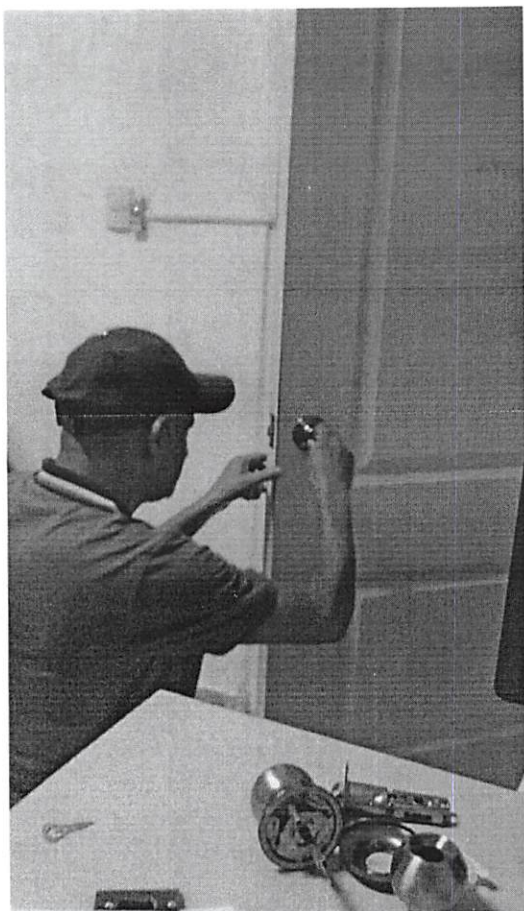



Instalación de boquilla a lava manos



Completo de gas al compresor del aire de Facturación.

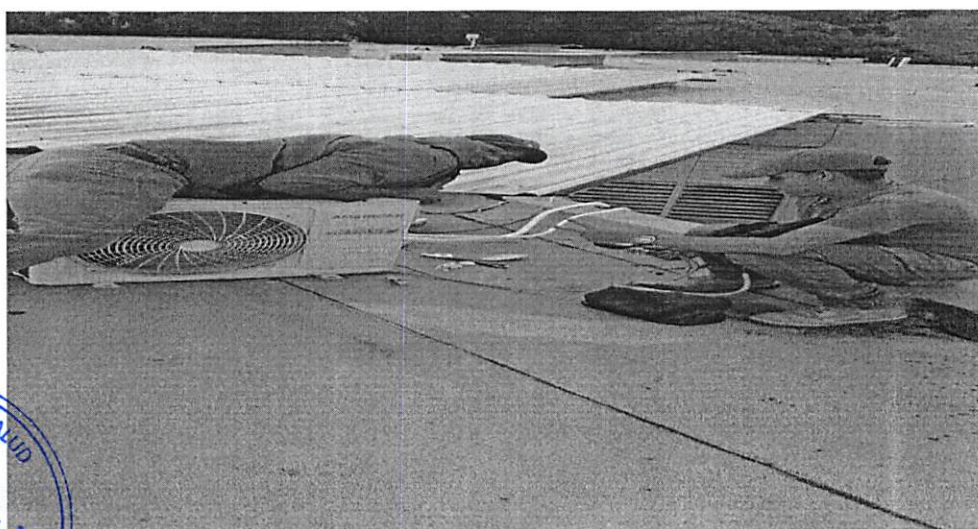

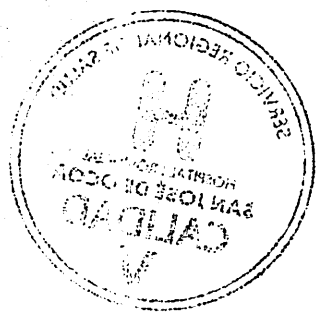

Instalación de una llave y una manguera al lava manos de Sala de Hombres (H1)
Instalación de una junta de tron al inodoro en Sala de Hombres (H1)

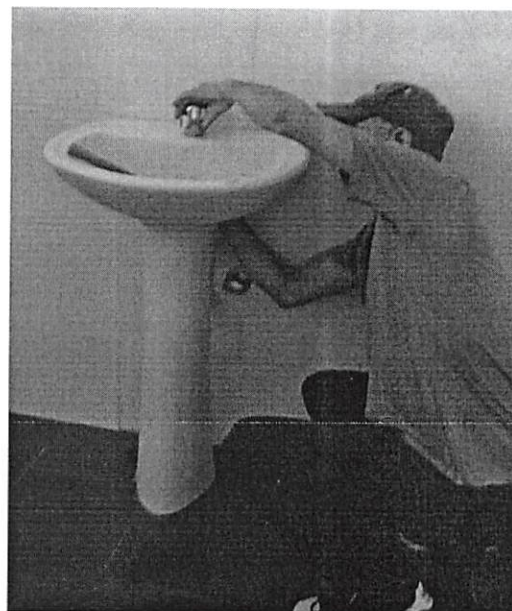
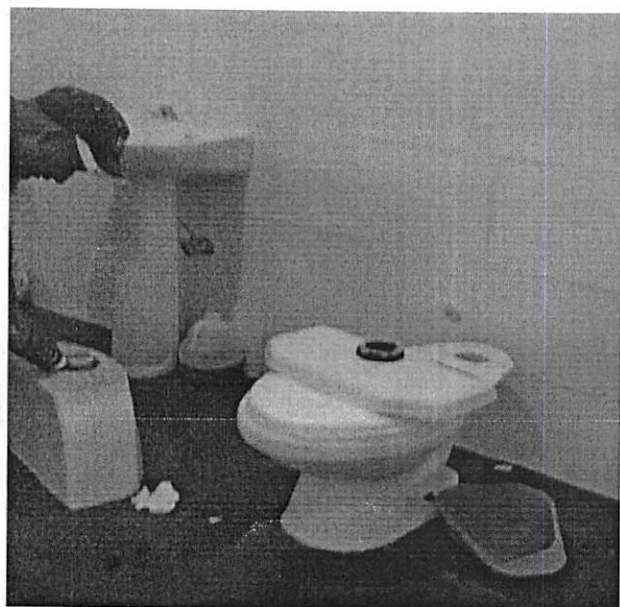
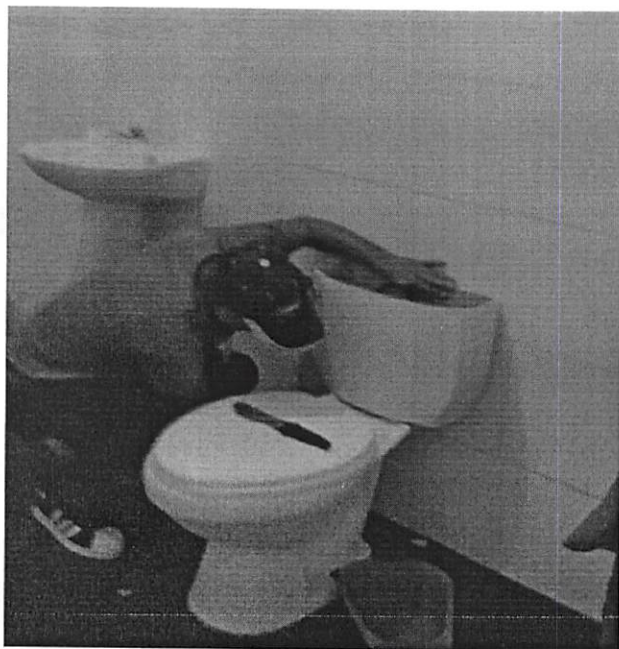



Instalación de una boquilla al lava manos de pediatría 2.

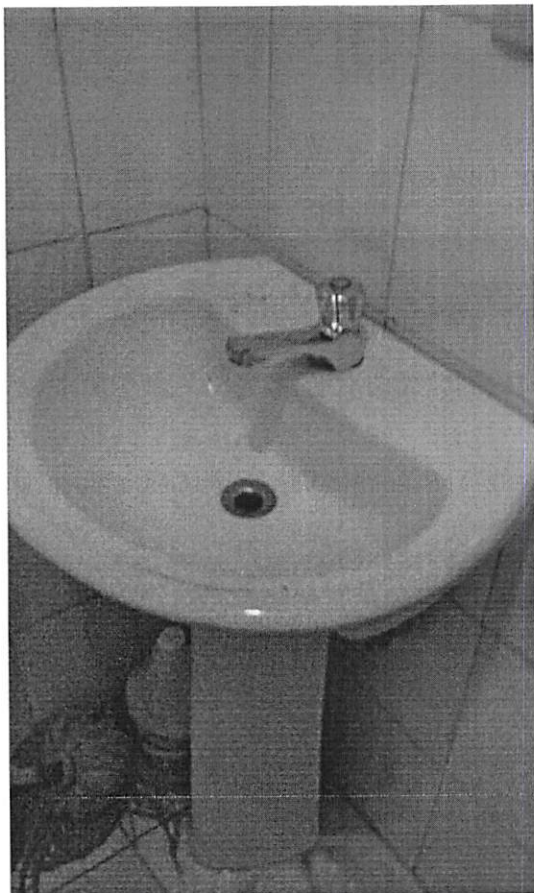

Reparación de la puerta principal de cirugía.

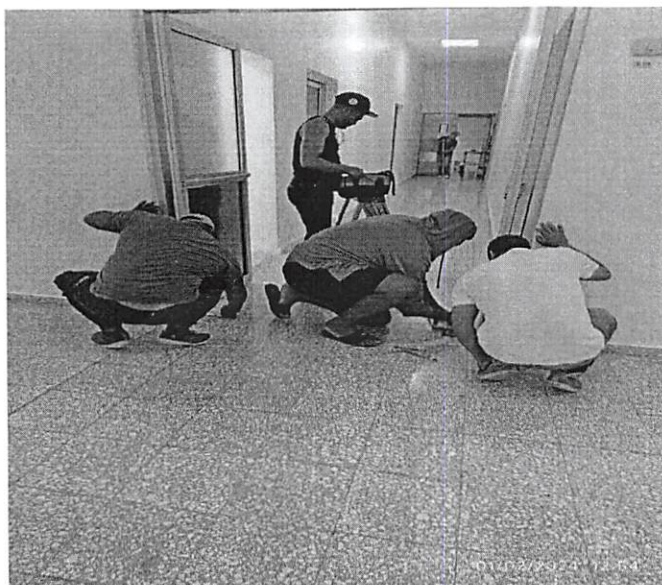

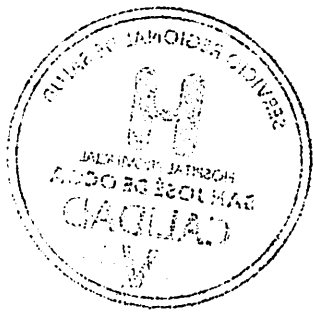

Reparación del muro de madera y de pleibo que está en el techado de alosin.

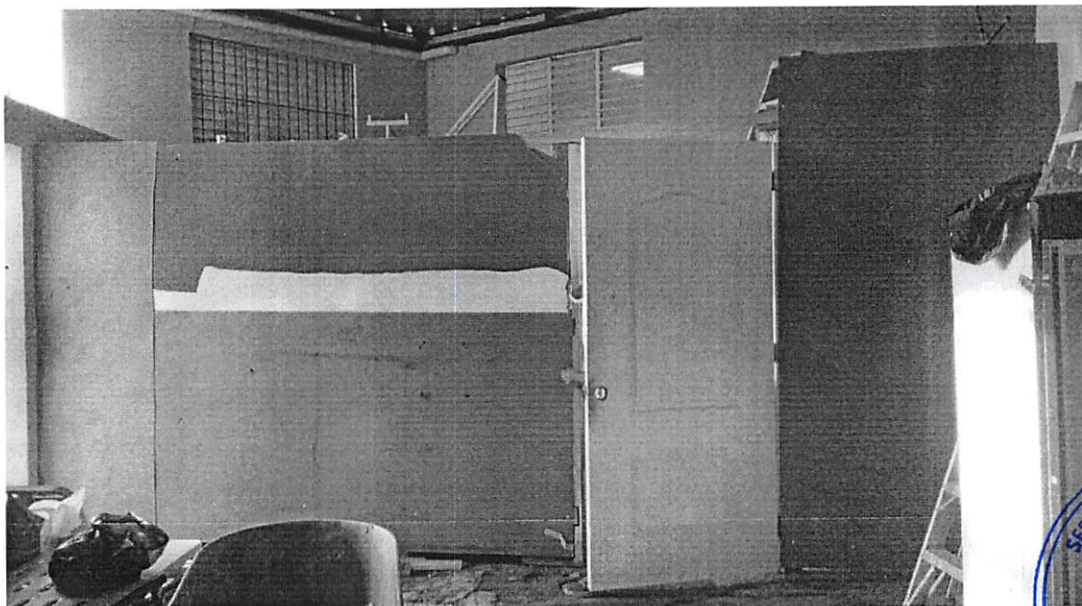



Nombre del Centro de Salud: Hospital Provincial San José de Ocoa.

| TIPO DE INSIDENCIA | CATEGORIZACION DEL INCIDENTE | | FECHA DE LA INSIDENCIA |
|------------------------|------------------------------|---|------------------------|
| MEDICAMENTOS E INSUMOS | ALTO | | 02/02/2024 |
| INFRAESTRUCTURA | X MEDIO | X | 5:00 PM |
| EQUIPAMIENTO | BAJO | | Sala de espera |
| RECURSOS HUMANOS | | | |

DESCRIBA LA INSIDENCIA:

Reparación del muro de madera y de pleibo que está en el techado de absín.

Responsable de registro de incidencias: Freddy Jara

Fecha de recibido: 02/02/2024

Hora de recibido: 5:00 PM.

| Leyenda para Categorización de Incidentes | | |
|---|------------------------------|---|
| Tipo de Incidente | Categorización de Incidentes | |
| 1.2.1 Medicamentos e Insumos | Bajo/Medio | No se detiene el servicio y/o dispone de una opción del mismo grupo terapéutico, no es un medicamento crítico. |
| | Alta | Pone el riesgo la vida de un paciente (por ejemplo, que el establecimiento disponga de menos de 3 días de consumo de medicamentos como son la epinefrina, atropina, jeringas). |
| 1.2.2 Infraestructura | Bajo/Medio | No se detiene el servicio y/o dispone de una opción (por ej. Aplica para los casos de filtraciones menores, agrietamientos, plafones deteriorados... |
| | Alta | Se detiene el servicio (estado crítico de la infraestructura, entrada de agua de manera masiva, problemas eléctricos, vicios de construcción y sin mantenimiento). |
| 1.2.3 Equipamiento | Bajo | Mantenimiento de equipos |
| | Medio | Fuera de servicio del equipo por tema de voltaje, falta ups. |
| | Alta | Fuera de servicio equipo por falta de limpieza y mantenimiento. |
| 1.2.4 Recursos Humanos | Bajo y Medio | Se detiene el servicio (falta de equipo, fallas eléctricas). |
| | Bajo y Medio | Quando se solicita un personal para cubrir una plaza que desarrolla funciones Asistenciales o Administrativa en el centro de salud y su ausencia no provoca una situación fuera de control y que afecte de manera inmediata al usuario. |
| | Alta | Quando se solicita un personal para cubrir una plaza que desarrolla funciones Asistenciales o Administrativa en el centro de salud y su ausencia provoca situación que afecta de forma inmediata al usuario. |



Handwritten text, possibly a list or notes, located in the upper left quadrant of the page.

Handwritten text, possibly a list or notes, located in the middle left quadrant of the page.

Handwritten text, possibly a list or notes, located in the lower middle left quadrant of the page.

Vertical column of handwritten text on the right side of the page, possibly a list or notes.



Cambio de dos peritas y dos balancines a los dos inodoros de los baños de la Emergencia.

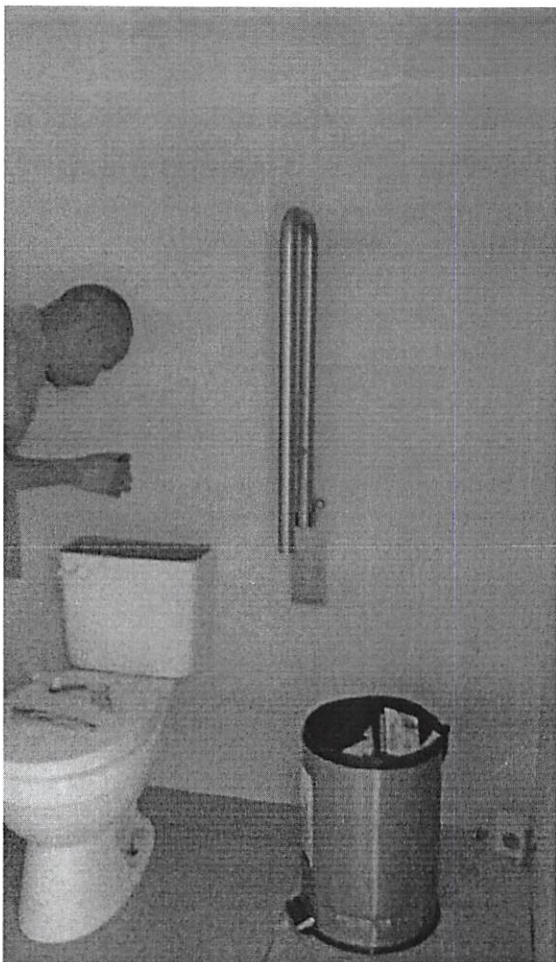



Cambio de llave y manguera a los lava manos de los Baños 1 y 2 de la Emergencia.

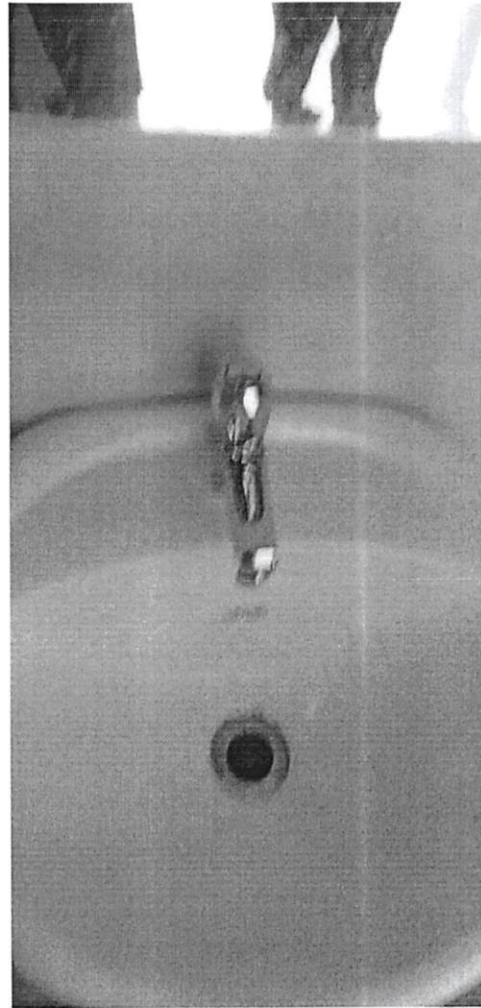
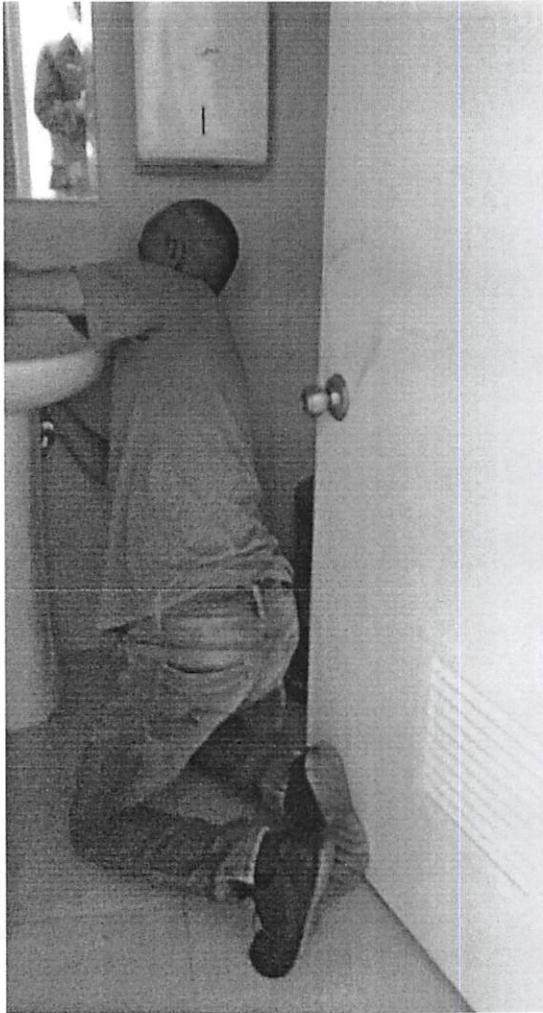



Instalación de un tirador a la puerta principal de habitación de medico

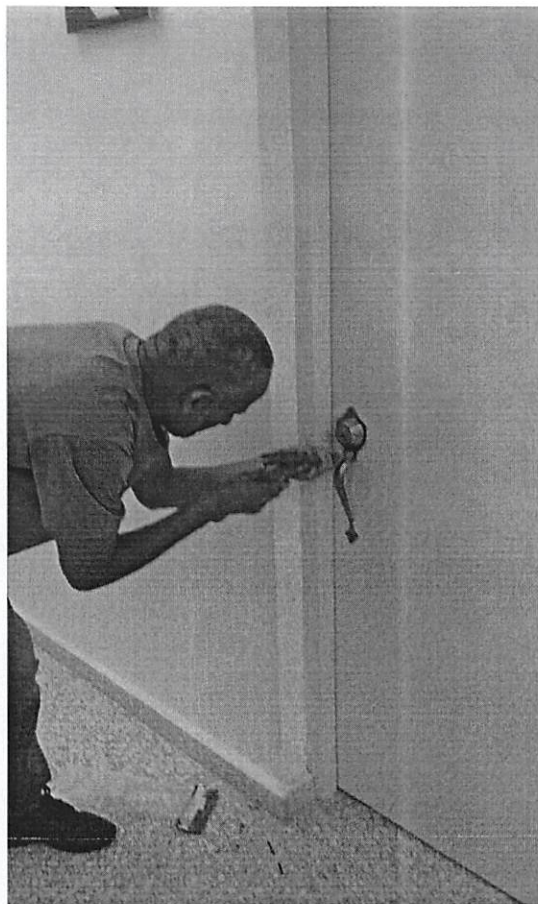
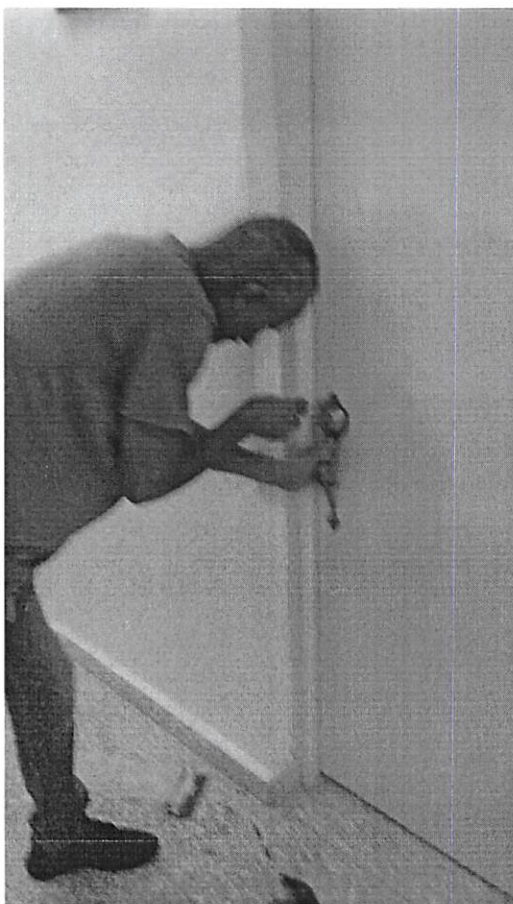



Cambio de inodoro en baño de hombre de la emergencia.

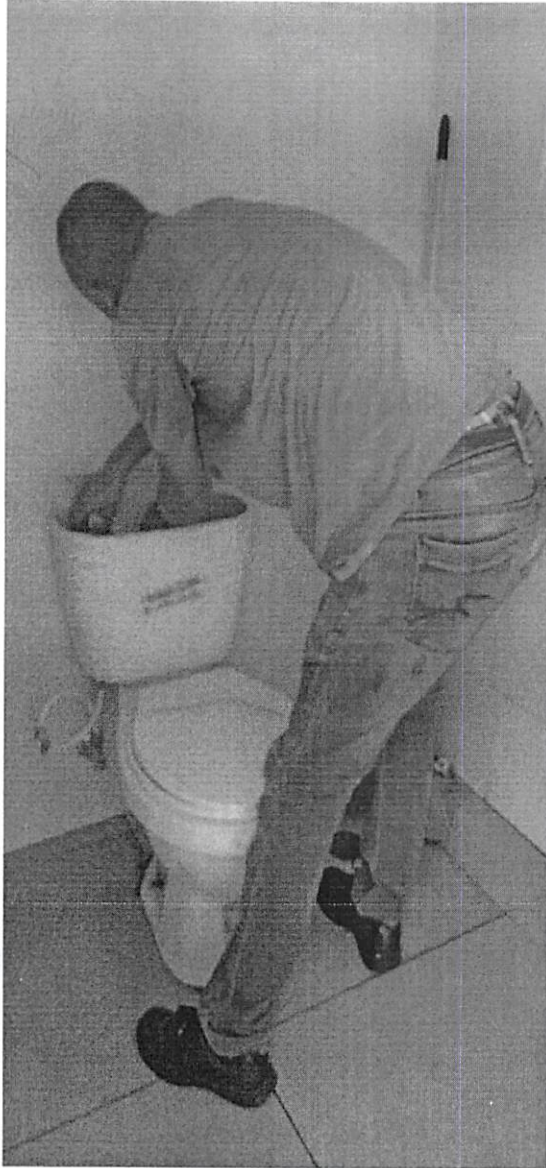



Cambio de una llave y una manguera a lava manos habitación privado 1.

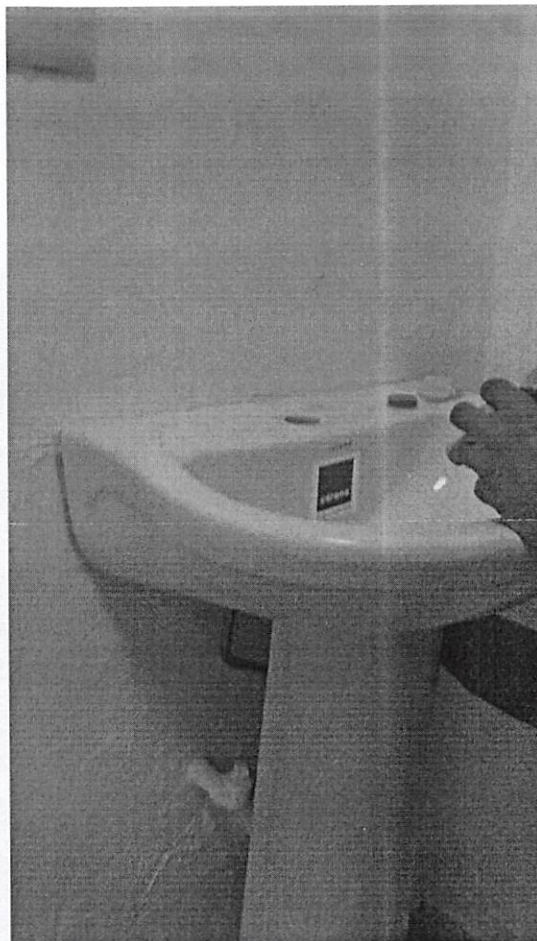
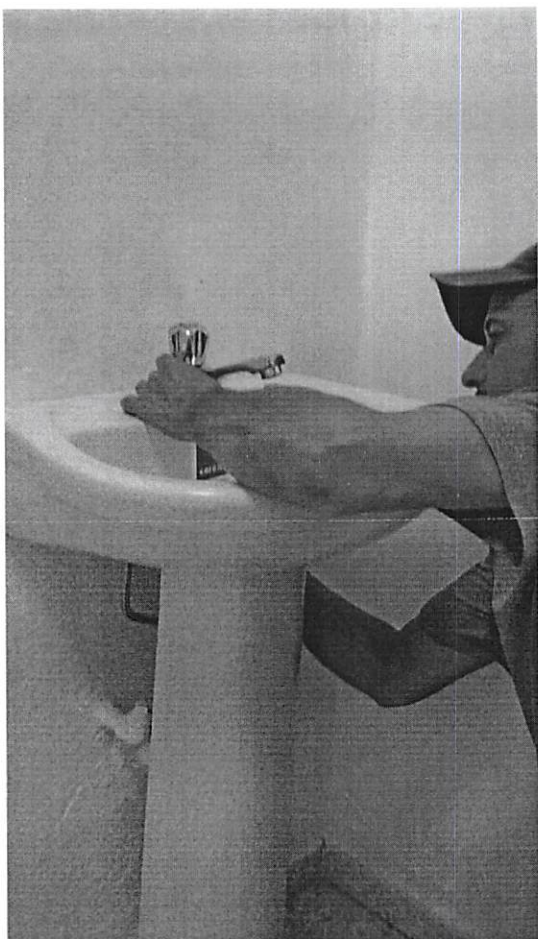



Instalación de adaptador de una y un coplín de una a la Tubería mayor del agua potable en la parte de atrás de los consultorios médicos.





Nombre del Centro de Salud: Hospital Provincial san José de Ocoa

| TIPO DE INSIDENCIA | CATEGORIZACION DEL INCIDENTE | | FECHA DE LA INSIDENCIA |
|------------------------|------------------------------|-------|-------------------------|
| MEDICAMENTOS E INSUMOS | ALTO | X | 07/02/2024 |
| INFRAESTRUCTURA | X | MEDIO | 3:00 PM |
| EQUIPAMIENTO | BAJO | | Parte atrás de consulta |
| RECURSOS HUMANOS | | | |

DESCRIBA LA INSIDENCIA :

instalación de adaptador macho de una y
 coplin de una a la tubería de agua potable
 en la parte de atrás del área de consulta.

 Responsable de registro de incidencias : Freddy Jara

 Fecha de recibido: 07/02/2024

 Hora de recibido: 3:00 PM
Leyenda para Categorización de Incidentes

| Tipo de Incidente | Categorización de Incidentes | |
|------------------------------|------------------------------|---|
| 1.2.1 Medicamentos e Insumos | Bajo/Medio | No se detiene el servicio y/o dispone de una opción del mismo grupo terapéutico, no es un medicamento crítico. |
| | Alta | Pone el riesgo la vida de un paciente (por ejemplo, que el establecimiento disponga de menos de 3 días de consumo de medicamentos como son la epinefrina, atropina, jeringas). |
| 1.2.2 Infraestructura | Bajo/Medio | No se detiene el servicio y/o dispone de una opción (por ej. Aplica para los casos de filtraciones menores, agrietamientos, plafones deteriorados... |
| | Alta | Se detiene el servicio (estado crítico de la infraestructura, entrada de agua de manera masiva, problemas eléctricos, vicios de construcción y sin mantenimiento). |
| 1.2.3 Equipamiento | Bajo | Mantenimiento de equipos |
| | Medio | Fuera de servicio del equipo por tema de voltaje, falta ups. Fuera de servicio equipo por falta de limpieza y mantenimiento. |
| | Alta | Se detiene el servicio (falta de equipo, fallas eléctricas). |
| 1.2.4 Recursos Humanos | Bajo y Medio | Cuando se solicita un personal para cubrir una plaza que desarrolla funciones Asistenciales o Administrativa en el centro de salud y su ausencia no provoca una situación fuera de control y que afecte de manera inmediata al usuario. |
| | Alta | Cuando se solicita un personal para cubrir una plaza que desarrolla funciones Asistenciales o Administrativa en el centro de salud y su ausencia provoca situación que afecta de forma inmediata al usuario. |



Handwritten text at the top left of the page, possibly including a date or reference number.

Handwritten text in the middle left section, appearing to be a list or set of instructions.

Handwritten text in the middle section, possibly a signature or a specific instruction.



Handwritten text on the right side of the page, continuing the notes or instructions.

Handwritten text on the right side of the page, possibly a list or continuation of notes.

Handwritten text at the bottom right of the page.

Instalación de un llavín a la puerta principal de la Administración.

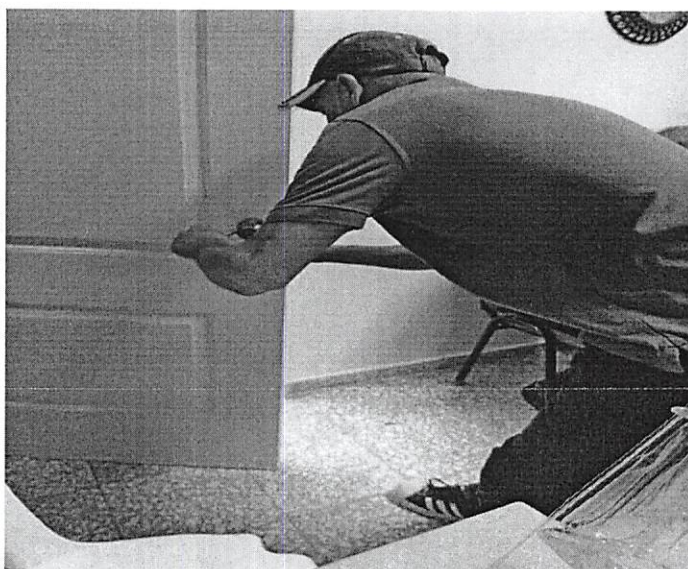
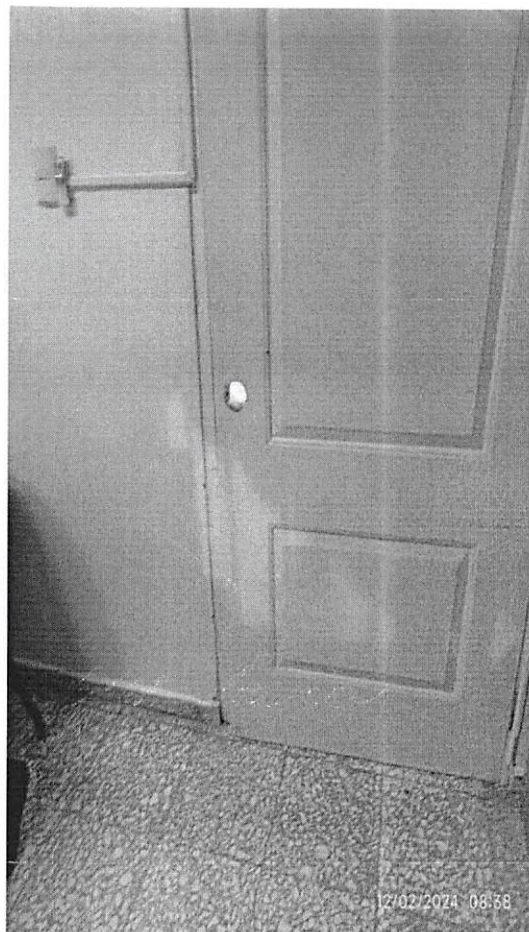



Nombre del Centro de Salud: Hospital Provincial San José de Ocoa

| TIPO DE INSIDENCIA | CATEGORIZACION DEL INCIDENTE | | FECHA DE LA INSIDENCIA |
|------------------------|------------------------------|---|------------------------|
| MEDICAMENTOS E INSUMOS | ALTO | | 12/02/2024 |
| INFRAESTRUCTURA | MEDIO | | 9:00 AM |
| EQUIPAMIENTO | BAJO | X | Administración |
| RECURSOS HUMANOS | | | |

DESCRIBA LA INSIDENCIA:

instalación de un lavín a la Puerta Principal de la Administración

Responsable de registro de incidencias:

Freddy Sococo

Fecha de recibido:

9:00 AM

Hora de recibido:

12/02/2024

Leyenda para Categorización de Incidentes

| Tipo de Incidente | Categorización de Incidentes | |
|------------------------------|------------------------------|---|
| 1.2.1 Medicamentos e Insumos | Bajo/Medio | No se detiene el servicio y/o dispone de una opción del mismo grupo terapéutico, no es un medicamento crítico. |
| | Alta | Pone el riesgo la vida de un paciente (por ejemplo, que el establecimiento disponga de menos de 3 días de consumo de medicamentos como son la epinefrina, atropina, jeringas). |
| 1.2.2 Infraestructura | Bajo/Medio | No se detiene el servicio y/o dispone de una opción (por ej. Aplica para los casos de filtraciones menores, agrietamientos, plafones deteriorados... |
| | Alta | Se detiene el servicio (estado crítico de la infraestructura, entrada de agua de manera masiva, problemas eléctricos, vicios de construcción y sin mantenimiento). |
| 1.2.3 Equipamiento | Bajo | Mantenimiento de equipos |
| | Medio | Fuera de servicio del equipo por tema de voltaje, falta ups. |
| | Alta | Fuera de servicio equipo por falta de limpieza y mantenimiento. |
| 1.2.4 Recursos Humanos | Bajo y Medio | Se detiene el servicio (falta de equipo, fallas eléctricas). |
| | Bajo y Medio | Quando se solicita un personal para cubrir una plaza que desarrolla funciones Asistenciales o Administrativa en el centro de salud y su ausencia no provoca una situación fuera de control y que afecte de manera inmediata al usuario. |
| | Alta | Quando se solicita un personal para cubrir una plaza que desarrolla funciones Asistenciales o Administrativa en el centro de salud y su ausencia provoca situación que afecta de forma inmediata al usuario. |



1888

Handwritten notes

Handwritten notes

Handwritten notes

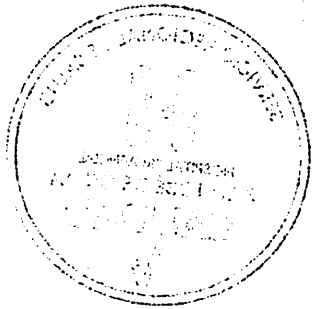

Reparación de una lámpara cuello de ganso e instalación de una bombilla a la misma en quirófano 2.

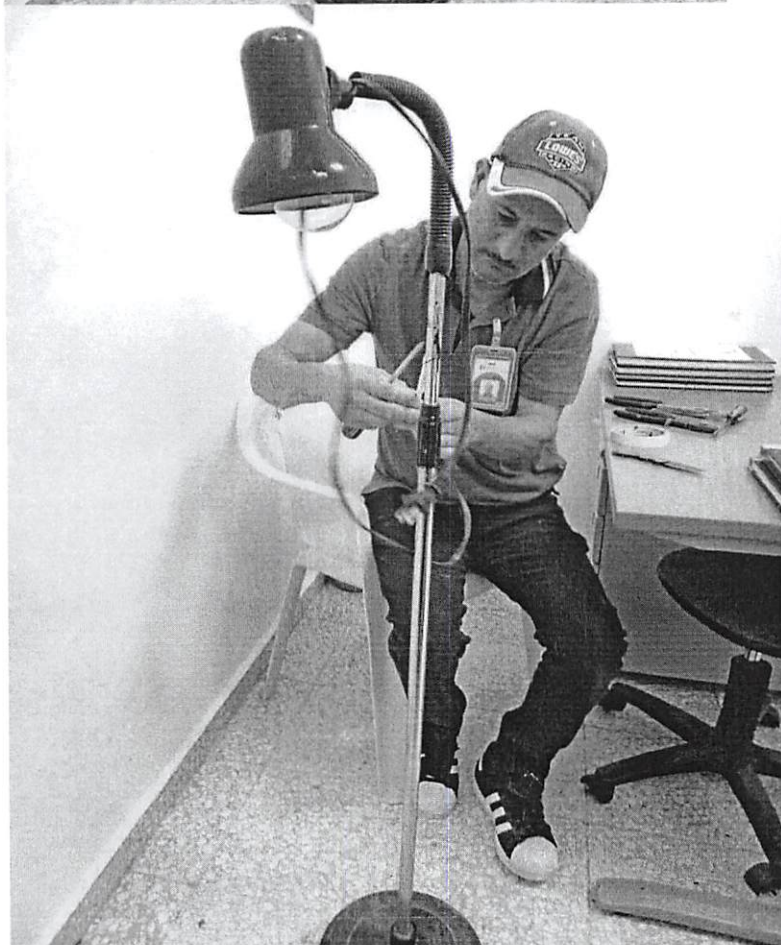

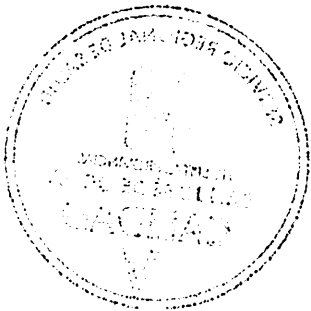

Nombre del Centro de Salud: Hospital Provincial San José de Ocoa

| TIPO DE INSIDENCIA | CATEGORIZACION DEL INCIDENTE | | FECHA DE LA INSIDENCIA |
|------------------------|------------------------------|-------------------------------------|----------------------------------|
| MEDICAMENTOS E INSUMOS | ALTO | <input checked="" type="checkbox"/> | 12/02/2024 |
| INFRAESTRUCTURA | MEDIO | <input type="checkbox"/> | HORA DE LA INSIDENCIA 9:00 AM |
| EQUIPAMIENTO | BAJO | <input checked="" type="checkbox"/> | AREA AFECTADA QUIRÓFANO 2 |
| RECURSOS HUMANOS | | | |

DESCRIBA LA INSIDENCIA:

Reparación de la lámpara de cuello de ganso e instalación de una bombilla a la misma en quirófano 2.

Responsable de registro de incidencias: Freddy Saez

Fecha de recibido: 12/02/24

Hora de recibido: 9:00 AM

| Leyenda para Categorización de Incidentes | | |
|---|------------------------------|---|
| Tipo de Incidente | Categorización de Incidentes | |
| 1.2.1 Medicamentos e Insumos | Bajo/Medio | No se detiene el servicio y/o dispone de una opción del mismo grupo terapéutico, no es un medicamento crítico. |
| | Alta | Pone el riesgo la vida de un paciente (por ejemplo, que el establecimiento disponga de menos de 3 días de consumo de medicamentos como son la epinefrina, atropina, jeringas). |
| 1.2.2 Infraestructura | Bajo/Medio | No se detiene el servicio y/o dispone de una opción (por ej. Aplica para los casos de filtraciones menores, agrietamientos, plafones deteriorados... |
| | Alta | Se detiene el servicio (estado crítico de la infraestructura, entrada de agua de manera masiva, problemas eléctricos, vicios de construcción y sin mantenimiento). |
| 1.2.3 Equipamiento | Bajo | Mantenimiento de equipos |
| | Medio | Fuera de servicio del equipo por tema de voltaje, falta ups. Fuera de servicio equipo por falta de limpieza y mantenimiento. |
| | Alta | Se detiene el servicio (falta de equipo, fallas eléctricas). |
| 1.2.4 Recursos Humanos | Bajo y Medio | Cuando se solicita un personal para cubrir una plaza que desarrolla funciones Asistenciales o Administrativa en el centro de salud y su ausencia no provoca una situación fuera de control y que afecte de manera inmediata al usuario. |
| | Alta | Cuando se solicita un personal para cubrir una plaza que desarrolla funciones Asistenciales o Administrativa en el centro de salud y su ausencia provoca situación que afecta de forma inmediata al usuario. |



Don J. ...

15/1/19

...

...

15/1/19

...



Se instaló una llave y una llave angular de media al lava manos del baño de la habitación de descanso de las enfermeras.

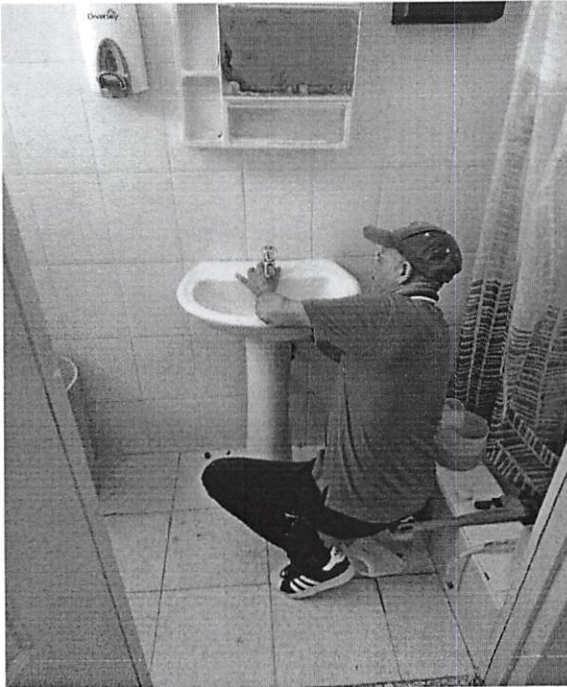

Freddy Lara

Enc. Mantenimiento

Freddy Lara



