



Dirección O Departamento: DE MANTENIMIENTO

Fecha

30/01/2024

TEMA

HTPJB 4.1.1.5.01 Supervisión del plan de mantenimiento Preventivo del CEA SISMAP.

Desarrollo

En el informe correspondiente, hemos seguido desarrollando y ejecutando los trabajos propios de los mantenimientos, tanto correctivos como preventivos de nuestro departamento.

Para el periodo del mes de enero del año 2024 teníamos planificada un total de 29 actividades de la cuales se ejecutaron todas fueron ejecutadas. teniendo una efectividad para el mes de un 100% de las actividades planificadas;

Las ejecutadas tenemos;

- Se empezaron los trabajos de mantenimiento correctivo y preventivo de la climatización general de toda la instalación.
- Se realizó Mantenimiento de limpieza de los shillers (lavado de paneles) y del área.
- Puesta en funcionamiento de Fancoit que estaban fuera de servicio.
- Se realizó cambio de correa a la manejadora de UCI pediátrico.
- Se realizó limpieza de las rejillas de aires acondicionados en las diferentes áreas.
- Se realizaron la reparación de varios motores eléctricos de las diferentes áreas.
- Se realizó mantenimiento a las neveritas o bebederos de a las diferentes áreas.
- Se realizó mantenimiento a la nevera del banco de sangre.
- Se continuaron los cambios de tubos de lámpara quemada y cambio de bombillos en todo el



SERVICIO REGIONAL DE SALUD
CIBAO CENTRAL
Formulario de Reporte

interior y exterior del hospital.

- Cambio de lámparas en el cuarto de planta.
- Se realizaron diferentes trabajos de herrería y mantenimiento a los mobiliarios (*reparación de pie de suero, cambio de rodamiento de cortinas, reparación de bancadas y mesa en las diferentes áreas*).
- Se realizaron diferentes tipos de mantenimiento en las instalaciones sanitarias, cambios de perita y válvula, cambio de llave mariposa, destape de baños, lavamanos y piletas, cambio de llaves sencilla de lavamanos.
- Se realizaron diferentes tipos de mantenimiento a la Estructura; Reparación de o bacheo de la calle y reparación del baño de los internamiento...
- Se realizó retoques de pintura en toda la emergencia del hospital.
- Se realizó retoques de pintura a los pasillos de internamiento del 1er nivel y oficina de la encargada de enfermería.
- Se realizó cambio de pintura a los consultorio de cardiovascular y nefrología.
- Se realizó cambio de pintura a la oficina de Atención al Usuario y Epidemiología.
- Se realizó cambio de pintura al pasillo del área de seguros (autorizaciones)
- Se realizaron Parrillas para desagües en el área de cocina.
- En colaboración con el MOPC se realizó limpieza en todo el exterior del hospital.

Dentro las eventualidades q surgieron durante el mes.

- Se realizó la evaluación para el mantenimiento a la planta de tratamiento de aguas Residuales
- Mantenimiento al Generador Eléctrico No.1 reparación del radiador y limpieza de la bomba.
- Se realizó mantenimiento Preventivo a la autoclave, cambio de las juntas, reparación eléctrica e instalación de filtros.



SERVICIO REGIONAL DE SALUD
CIBAO CENTRAL
Formulario de Reporte

•

Acuerdos/ Compromisos/Recomendaciones	Responsable	Plazo De Ejecución	Logrado	
			SI	NO
1. PLANTA FISICA	VANESSA ALMONTE	A TIEMPO	X	
2. AIRE ACONDICIONADO a. INSPECCION GENERAL b. CAMBIO DE CORREA c. COMPROBAR EL LÍQUIDO REFRIGERANTE, LAS MANGUERAS, LAS ABRAZADERAS Y LAS PROTECCIONES DE SEGURIDAD d. LAS CHUMACERAS	JUAN CARLOS ACEVEDO ANTONIO PICHARDO VICENTE ROSA	A TIEMPO	X	
3. HERRERIA	RENZO SANTOS	A TIEMPO	X	
4. ELECTRICIDAD a. Cambio De filtros (aceite, gasoil, aire) b. CAMBIO DE ACEITE c. CHEQUEO DE TARJETA REGULADORA DE LA SUB-ESTACION ELECTRICA d. CHEQUEO DE BANCO DE BATERIA SUB-ESTACION ELECTRICA	ALEJANDRO CORONADO CARLOS MALENA	A TIEMPO	X	



SERVICIO REGIONAL DE SALUD
CIBAO CENTRAL
Formulario de Reporte

e. CHEQUEO DE SISTEMA DE CONTROL DE LA SUB-ESTACION ELECTRICA				
5. P'LOMERIA a. CHEQUEO SISTEMA CONTROL BOMBAS CISTERNAS b. LIMPIEZA DE IMBORNALES AGUAS PLUVIALES Y RESIDUALES c. CHEQUEO LINEA DE ACUEDUCTO d. INSPECCION DE PLANTAS DE TRATAMIENTO CENTRAL, HEMODIALISIS Y CIRUGIA	NARCISO LORA EDDISON FIDEL GREGORIO GUTIERREZ SAMUEL PEÑA	A TIEMPO	X	
e. TRABAJOS DE ALBAÑILERIA f. CAMBIO DE CERAMICAS DE PISO Y BAÑOS	JUAN HERNANDEZ	A TIEMPO	X	
6. CHEQUEO DIARIO DEL ESTADO DE PINTURA DEL CENTRO. a. PINTURA DE MUROS, b. PINTURA DE INMOBILIARIOS PINTURA EN PARQUEOS PINTURA EN CALZADA PINTURA EN ESTRUCTURA METALICAS	JOSE FRANCISCO FERNANDEZ	A TIEMPO	X	
7. CHEQUEO DIARIO Y REPARACION DE EXTRACTORES a. CHEQUEO DIARIO DE MOTORES DE MANEJADORAS REBOBINADO Y COLOCACION DE MOTORES ELECTRICOS	AMBIORIS JIMENEZ MIGUEL GERMAN MANUEL PICHARDO	A TIEMPO	X	





SERVICIO REGIONAL DE SALUD
CIBAO CENTRAL
Formulario de Reporte





SERVICIO REGIONAL DE SALUD
CIBAO CENTRAL
Formulario de Reporte

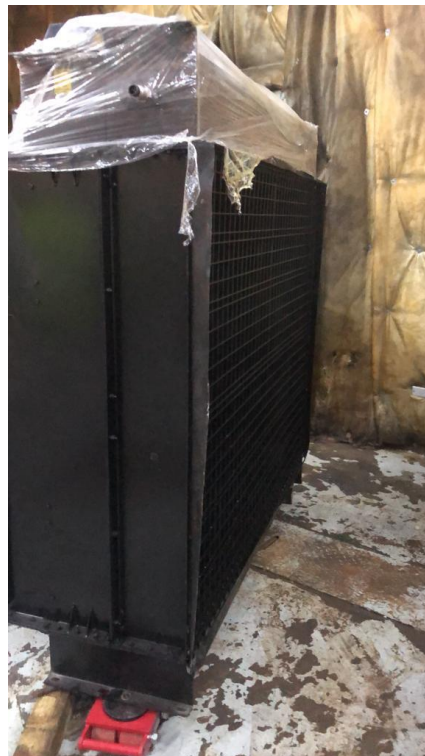



SERVICIO REGIONAL DE SALUD
CIBAO CENTRAL
Formulario de Reporte





SERVICIO REGIONAL DE SALUD
CIBAO CENTRAL
Formulario de Reporte





SERVICIO REGIONAL DE SALUD
CIBAO CENTRAL
Formulario de Reporte

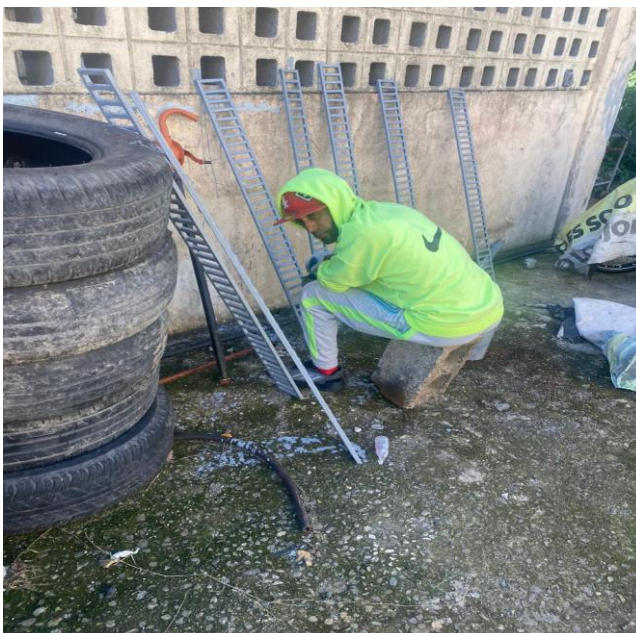



SERVICIO REGIONAL DE SALUD
CIBAO CENTRAL
Formulario de Reporte

+





SERVICIO REGIONAL DE SALUD
CIBAO CENTRAL
Formulario de Reporte

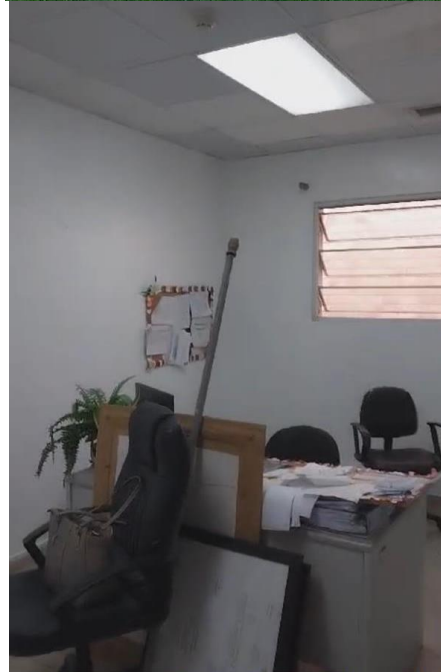



SERVICIO REGIONAL DE SALUD
CIBAO CENTRAL
Formulario de Reporte

Bartolo Concepcion

Vanessa Almonte

Ing.. Bartolo Concepcion
Enc. Mantenimiento

Ing. Vanessa Almonte
Enc. Planta Fisica (Infraestructura)

