

**MANTENIMIENTO PREVENTIVO Y CORRECTIVO DE INFRAESTRUCTURA PRIMER TRIMESTRE
ENERO – MARZO - 2023**









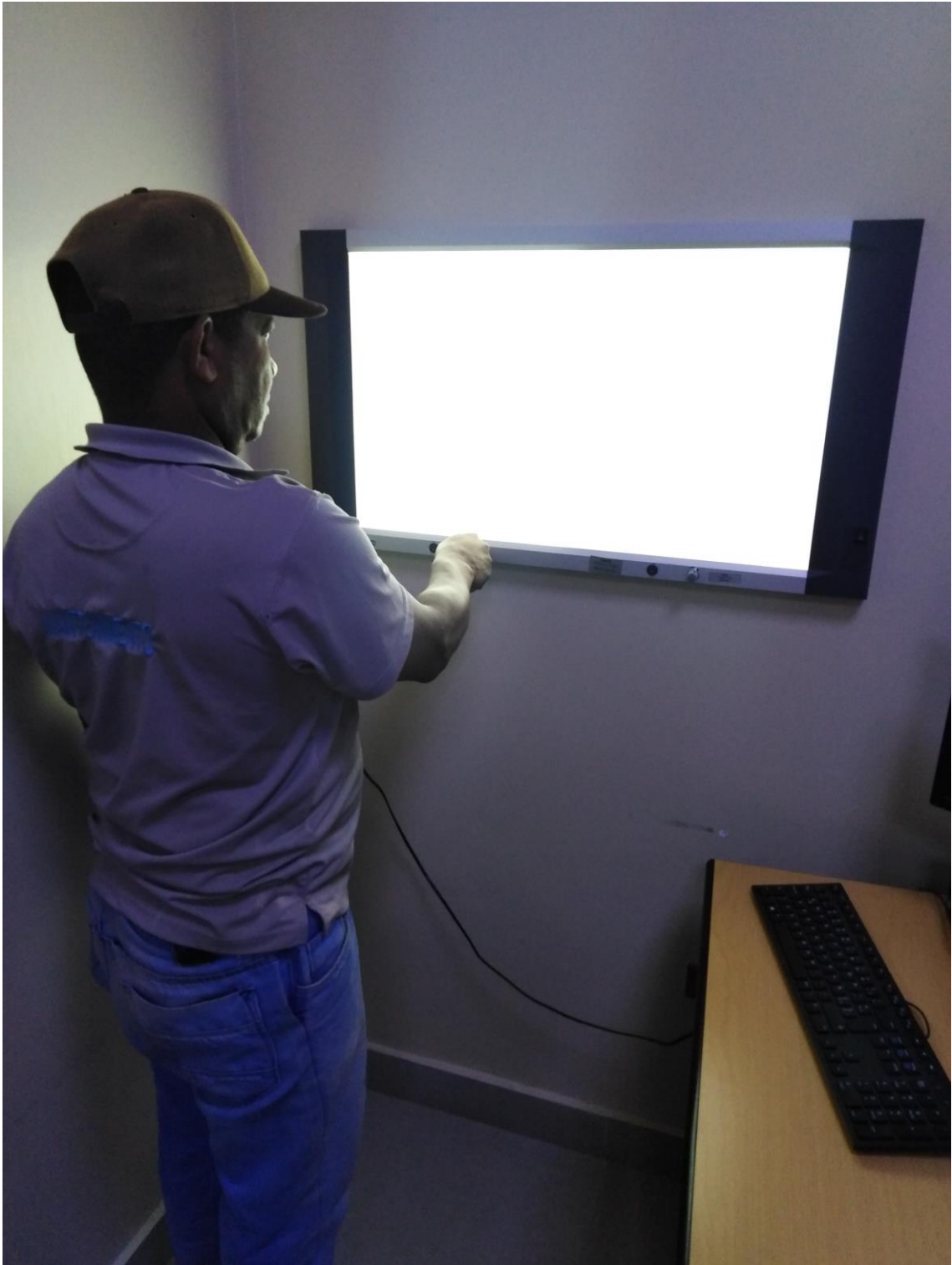

















ORDEN DE SERVICIO POST-VENTA

Fecha Solicitud: 23-nov-22	Fecha Servicio: 20/1/23	Num. de Orden: 05-2022-0025
DATOS DEL CLIENTE:		
Nombre Cliente: SERVICIO NACIONAL DE SALUD	RNC HOSPITAL:	LUGAR: Neiba
UBICACION DEL EQUIPO: HOSPITAL San Bartolome	Telefono Contacto: 829 268 7962	
Reportado por: Richard Rosa	Email:	
Funcion o Cargo: Enc. Mantenimiento		
EQUIPO Y ANOMALIA O DESPERFECTO REPORTADO		
Equipo Reportado: Autoclave de 350lts	Marca/Modelo: MAST A 350	
Num. de Serie: 20175135	Fecha de Instalacion: Julio 3, 2020	
Anomalia o Desperfecto reportado:	Fuga de agua por las juntas de valvulas, mantenimiento general	
TECNICO ASIGNADO		
Nombre Tecnico: Carlito Nunez	Telefono: 8297211467	
Email:	Email:	
DIAGNOSTICO Y SOLUCION		
FALLO DETECTADO	CAUSA	SOLUCION
		Piezas o Materiales Utilizados
		Valor A Facturar o Indicar Garantia
- Fuga de agua con fuga por reemplazo		- 1 junta de la parte de arriba de agua
Equipo fuera de Garantia	Servicio Facturable	Informar al Cliente antes de ir, RD\$2,000 por hora de servicio mas kilometraje a 35 pesos por km de ida y vuelta, mas costo repuestos
- Generador de vapor es tu lento	generador de vapor calceificado	- 1 reemplazo de bomba
- Juntas de las puertas no sellan	juntas nuevas	- 2 juntas de puerta
- Fuga en el sensor de temperatura	sensor de temperatura	- 1 bella para sensor de temp
OBSERVACIONES GENERALES		
DEL CLIENTE		DEL TECNICO

Servicio recibido conforme por:

Edwin A. Acosta P.

Firma Tecnico:

Carlito Nunez

Sello:



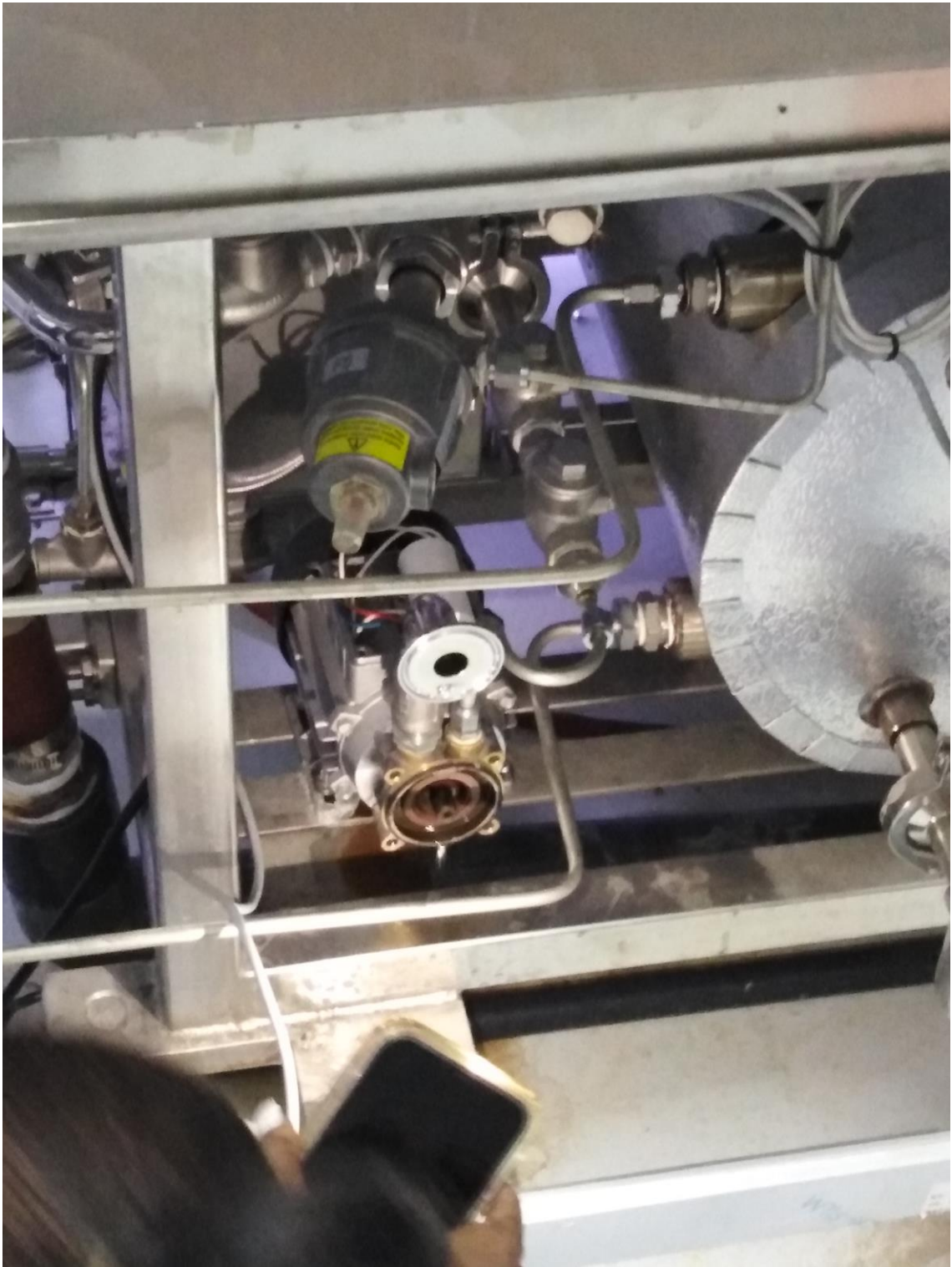



SERVICIO NACIONAL DE SALUD
HOSPITAL SAN BARTOLOMÉ DE NEYBA

INTERNAMIENTOS

B



SALA DE OBSERVACIÓN

SILENCIO
POR FAVOR

SOLO UN
ACOMPAÑANTE
POR PACIENTE







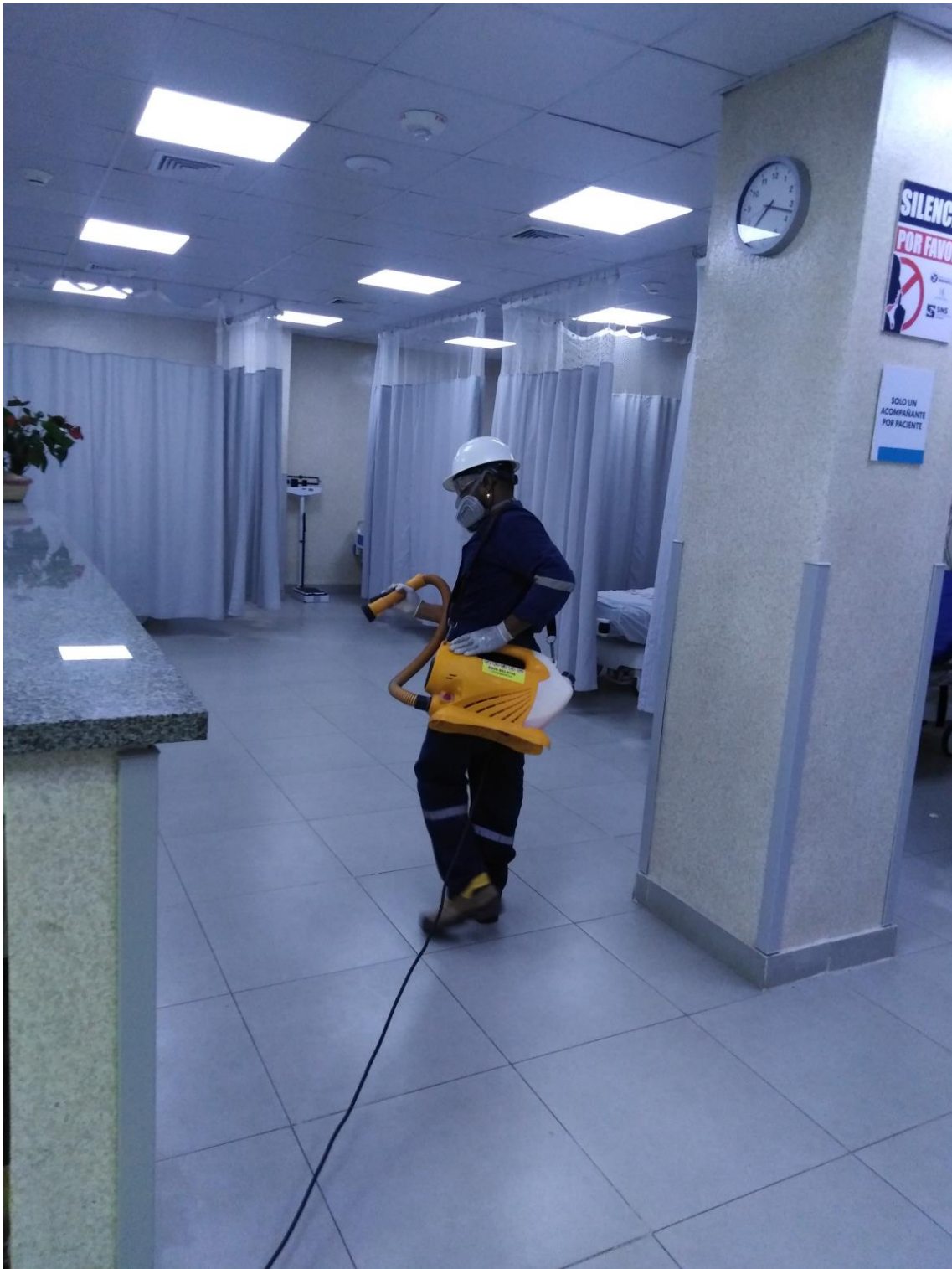



ASPIRADOR QUIROFANO CESAREA





































































































SNS | H PROVINCIAL
SERVICIO NACIONAL DE SALUD SAN BARTOLOME
**AREA DE
PIE DIABETICO**











