

Año: 2022

Area: Mantenimiento

Periodicidad del Mantenimiento				
Descripcion	Mensual	Trimestral	Semestral	Anual
Aspecto pintura paredes internas		x		
Aspecto pintura paredes externas				x
Pisos			x	
Estructuras de techos (plafones)			x	
Ventanas			x	
Filtraciones	x			
Parqueos y Aceras				x
Tuberias de drenaje	x			
Mobiliario de oficina y consultorios			x	
Verjas		x		
Herreria ventanas y puertas		x		
Equipos de cocina		x		
Equipos de lavanderia		x		
Instalaciones Electricas				
Descripcion	Mensual	Trimestral	Semestral	Anual
Salidas Electricas (tomacorrientes)			x	
Interruptores eléctricos			x	
Luminarias internas	x			
Luminarias zona perimetral (externas)		x		
Paneles electricos			x	

Equipos				
Descripcion	Mensual	Trimestral	Semestral	Anual
Generadores electricos de emergencia		x		
Transformadores de potencia				x
Unidades de Aire acondicionado (chiller)		x		
Sistemas de UPS		x		
Extractores de aire			x	
Abanicos de techo			x	
Sistemas contra incendio			x	
Ascensores		x		
Bomba de agua			x	
Luces de emergencia			x	
Gases medicos		x		
Instalaciones Sanitarias				
Descripcion	Mensual	Trimestral	Semestral	Anual
Filtrantes (no estan funcionando)			x	
Lavamanos			x	
Colectores	x			
Sistema de distribucion de agua (tinacos-bombas)		x		
Sistema de almacenamiento de agua (Cisternas)	x			
Plantas de tratamiento de aguas residuales		x		
Sistema contra incendio (esta instalado pero inhabilitado)		x		
Periodicidad del Mantenimiento Programado de Establecimientos				
Descripcion	Mensual	Trimestral	Semestral	Anual
Sistemas de aires acondicionado		x		
Generadores electricos de emergencia			x	
Iluminacion Interior				x
Iluminacion Exterior		x		
Sistemas de plomeria	x			
Filtraciones	x			
Transformadores			x	
Instalaciones electricas (cuartos de maquinas)		x		
Instalaciones electricas interiores			x	
Sistemas de energia interrumpida (UPS)		x		





**Dirección O Departamento: DE MANTENIMIENTO**

Fecha

31/06/2022

TEMA

Seguimiento a la Ejecución del plan de mantenimiento de infraestructura y equipos 2022  
HTQ.4.1.1.6.02

Desarrollo

EN EL INFORME CORRESPONDIENTE, HEMOS SEGUIDO DESARROLLANDO Y EJECUTANDO LOS TRABAJOS PROPIOS DE LOS MANTENIMIENTOS, TANTO CORRECTIVOS COMO PREVENTIVOS DE NUESTRO DEPARTAMENTO.

- SE REALIZARON CAMBIOS DE ILUMINARIAS EN TODO EL INTERIOR DEL HOSPITAL
- MANTENIMIENTO CORRECTIVO A TODAS LAS LAMPARAS EN EL EXTERIOR DEL HOSPITAL
- SE REALIZO CAMBIO DE TOMACORRIENTES EN MAL ESTADO EN EL AREA DE SHOCK ROOM
- SE REALIZARON OPERATIVOS DE COLOCACION DE CANALETAS EN LAS DIFERENTES AREAS
- SE REALIZO CAMBIO DE ILUMINARIAS EN LA SUBESTACION ELECTRICA
- CAMBIO DE ILUMINARIAS EN LA MARQUESINA DE LA ENTRADA PRINCIPAL Y DE EMERGENCIA
- JUNTO A UNA COMPAÑÍA CONTRATISTA SE REALIZO LA EVALUACION Y REPARACION DE LA PLANTA ELECTRICA NO.1.
- SE REALIZO REPARACION DE LA PLANTA ELECTRICA NO.2.
- EN COMPAÑÍA DE LA EMPRESA AGUA MASTER SE REALIZO MANTENIMIENTO AL SISTEMA OMOISIS INVERSA EN HEMODIALISIS
- SE REMPLAZO EL MOTOR DE LA MANEJADORA AIRE ACONCIONADO DEL AREA DE EMERGENCIA.



- 
- SE REMPLAZO EL MOTOR DE LA MANEJADORA AIRE ACONDICIONADO DEL AREA DE TOMOGRAFIA.
- PUESTA EN FUNCIONAMIENTO DE DOS VENTILADORES PARA EL CHILLER NO. 3
- SE REALIZO LA REPACION DEL MOTOR DEL FRISER DE LA MORGUE
- SE REALIZO LIMPIEZA DE LAS RECILLAS DE AIRES ACONDICIONADOS, ASI COMO LA LIMPIEZA DE LAS MANEJADORAS DE AIRE EN LAS DIFERENTES AREAS.
- SE REALIZO CAMBIOS DE CAPACITORES DE FANCOIT DEL AIRE ACONDICIONADO EN VARIAS HABITACIONES EN EL AREA INTERNAMIENTOS.
- SE REALIZO LIMPIEZA DE LOS SHILLERS (LAVADO DE PANELES)
- SE REPARO EL AIRE ACONDICIONADO SPLIT DEL SALON DE ORTOPEDIA 2DO NIVEL
- SE REALIZO MANTENIMIENTO ABANICO DEL REFRIGERADOR DEL BANCO DE SANGRE
- SE REALIZO CAMBIOS DE CORREAS DE LAS MANEJADORAS
- SE REALIZO LIMPIEZA DE FILTROS DE VARIAS MANEJADORAS
- SE REALIZO CAMBIO DEL MOTOR FANS DE DOS HABITACIONES DEL AREA DE INTERNAMINTO.
- SE REALIZO MANTENIMIENTO A LA NEVERITAS O BEBEDEROS A LAS DIFERENTES AREAS.
- SE REALIZO MANTENIMIENTO PREVENTIVO, AL AUTOCLAVE Y ASIPIRADORA CENTRAL
- SE REALIZO MANTENIMIENTO Y LIMPIEZA DEL BACO DE OXIGENO.
- SE REALIZARON DIFERENTES TRABAJOS DE HERRERIA (REPARACION DE PIE DE SUERO, CAMBIO DE RODAMIENTO DE CORTINAS, REPARACION DE BANCADAS EN LA DIFERENTES AREAS, MESAS PARA IMPRESORA Y MESA PARA LA COCINA).
- REPACION DEL CARRITO DE CIRUGIA Y CARRO DE PARO DE ENFERMERIA



- MANTENIMIENTO AL EXTERIOR DEL FRISER DE LA MORGUE
- REPARACION DE LA ESTUFA INDUSTRIAL DE LA COCINA (CAMBIOS DE QUEMADORES)
- REALIZO CAMBIO DE LLAVINES E INSTALACION DE BRAZOS HIDRAULICO EN DIFERENTES AREAS
- SE REALIZO OPERATIVO DE CAMBIOS DE INODOROS CON FLUXOMETRO A INODOROS NORMALES EN EL AREA ADMINISTRATIVA Y EN EL AREA DE CONSULTA.
- SE CAMBIO UN INODORO EN MAL ESTADO EN EL AREA DE UCI POR UN INODORO NUEVO
- SE INSTALO BOMBA SUMERGIBLE EN LA FUENTE DE AGUA.
- SE REALIZO CORRECCION DE AVERIA EN LAS TUBERIAS DE UNA PILETA EN EL BAÑO DEL AREA ADMINISTRATIVA
- SE REALIZO OPERATIVO DE COLOCACION DE RECILLAS EN LOS DIFERENTES BAÑOS
- MANTENIMIENTO DE LAS INSTALACIONES SANITARIAS, CAMBIOS DE PERITA Y VALVULA, CAMBIO DE LLAVE MARIPOSA, DESTAPE DE BAÑOS, LAVAMANOS Y PILETAS, CAMBIO DE LLAVES SENCILLA DE LAVAMANOS, EN LAS DIFERENTES AREAS DE LA INSTALACION. ...
- SE REALIZO TRABAJO DE REMOZAMIENTO EN EL AREA DE ANESTESIOLOGIA. (DIVISION EN SHEETROCK DE LA OFICINA Y EL SALON DE ANESTESIA, COLOCACION DE PUERTA)
- SE REALIZO TRABAJO DE PINTURA Y ACONDICIONAMIENTO A LA HABITACION DE LOS MEDICO DE ANESTESIOLOGIA.
- SE REALIZO TRABAJO DE PINTURA AL COMEDOR Y LA COCINA DEL AREA DE CIRUGIA.
- SE REALIZO HABILITACION DE UNA NUEVA OFICINA PARA EL DEPARTAMENTO DE SERVICIO SOCIAL (CAMBIO DE PINTURA Y TRASLADO DE LOS INMOBILIARIO)
- SE REALIZO OPERATIVO DE PINTURA DE LAS PUERTAS DE LOS INTERNAMIENTO DEL PRIMER NIVEL
- HABILITACION DE UNA NUEVA OFICINA PARA LA ENCARGADA DE TRANSPORTACION (CAMBIO DE PINTURA Y TRASLADO DE LOS INMOBILIARIO)
- SE REALIZO TRABAJO DE REMOZAMIENTO EN EL DEPARTAMENTO DE PLANIFICACION,



HABILITACION DE UNA OFICINA PARA EL AREA DE EVALUACION Y MONITOREO. (DIVISION EN SHEETROCK Y CAMBIOS DE PINTURA Y CAMBIOS DE PLANFOT.)

- SE REALIZO DE CAMBIOS DE PINTURA EN LA COCINITA DEL SALON DE ACTOS
- MANTENIMIENTO DE PINTURA GRIS A ANAQUELES, ARCHIVOS, BRAZO EN SUERO Y PUERTAS.
- SE REALIZO MANTENIMIENTO DE PINTURA A LOS MARCOS DE LA PUERTAS DE LOS INTERNAMIENTOS Y PASILLOS DE EMERGENCIAS.
- SE REALIZO CAMBIO DE PINTURA DEL COMEDOR EN EL AREA ADMINISTRATIVA.
- SE REALIZO CAMBIOS DE PINTURA EN EL DEPARTAMENTO DE TECNOLOGIA Y COLOCACION DE PUERTA EN EL CUARTO DE REDES.
- SE REALIZO RETOQUE DE PINTURA EN EL SALON DE ACTO.
- SE REALIZO SEÑALIZACION EN EL PARQUEO DE LA AMBULANCIA
- SE REALIZO CAMBIO DE PLAFONT EN EL PASILLO DEL DEPARTAMENTO DE FISIATRIA
- SE REPARARON LOS BAÑOS DEL DEPARTAMENTO DE FISIATRIA (COLOCACION DE CERAMICAS)
- SE HABILITO UN NUEVO CUBICULO EN UCI PAR PACIENTES DE MAXILOFACIAL.( COLOCACION DE PUERTA, CAMBIO DE LAMPARA)
- SE CAMBIARON LOS GAVINETES A GABINETE EN POLIMETAL EN EL AREA DE UCI
- SE HABILITO UN CUBICULO PARA EL AREA DE ADMISIONES, ( COLOCACION DE MAMPARA Y TOPE EN CRISTA PARA DIVIR EL ESPACIO )
- REPARACION DE LA MAQUINA DE HACER HIELO DEL AREA DEL COMEDOR.
- MANTENIMIENTO (RELLENADOS ) DE LOS EXTINTORES DE TODO EL HOSPITAL
- SE REALIZO MANTENIMIENTO CORRECTIVO A LAS LAVADORAS Y SECADORA INDUSTRIAL DEL CENTRO
- SE REALIZO MANTENIMIENTO CORRECTIVO A LOS CUATROS ASCENSORES CAMILLEROS
- SE REALIZO CAMBIOS DE BATERIAS AL BACO DE LA SUBESTACION ELECTRICA.



- SE REALIZO MANTENIMIENTO PREVENTIVO AL UPS CENTRAL.
- SE REALIZO JUNTO A LA COMPAÑIA EDENORTE Y EL EQUIPO DE ALTA TENSION MANTENIMIENTO PREVENTIVO A LA SUBESTACION ELECTRICA.
- SE EMPEZO OPERATIVO DE PINTURA EN LOS PASILLOS Y LAS HABITACIONES DE LOS INTERNAMIENTOS.
- SE PUSO ENFUNCIONAMIENTO EL SISTEMA DE LAVAPLATOS DE LA COCINA DEL CENTRO
- SE CONSTRUYO CARRO PARA TRASLADAR MEDICAMENTOS
- SE REPARO AVERIA EN LA LINEA CENTRAL DE ACUEDUCTO
- SE REALIZO REPARACION DEL PISO DE LA CELDAS DE LOS DESECHOS DE BIOSEGURIDAD
- REPARACION DE UNA CAMA DE QUIROFANO.
- REPARACION DE LOS EQUINEROS DE LAS COLUMNAS DEL PASILLO CENTRAL DEL SEGUNDO NIVEL.
- SE REALIZO TRABAJOS DE ILUMINACION EN LOS ASCENSORES
- SE COMENZO OPERATIVO DE REPARACION DE LAS MESAS DE LOS INTERNAMIENTOS.



SERVICIO REGIONAL DE SALUD  
**CIBAO CENTRAL**  
Informe

Formulario de

Acuerdos/ Compromisos/Recomendaciones		Responsable	Plazo De Ejecución	Logrado	
				SI	NO
1.	PLANTA FISICA	VANESSA ALMONTE	A TIEMPO	X	
2.	AIRE ACONDICIONADO INSPECCION GENERAL CAMBIO DE CORREA COMPROBAR EL LIQUIDO REFRIGERANTE, LAS MANGUERAS, LAS ABRAZADERAS Y LAS PROTECCIONES DE SEGURIDAD LAS CHUMACERAS	JUAN CARLOS ACEVEDO	A TIEMPO	X	
3.	HERRERIA	RENZO SANTOS	A TIEMPO	X	
4.	ELECTRICIDAD Cambio De filtros ( aceite, gasoil, aire) CAMBIO DE ACEITE CHEQUEO DE TARJETA REGULADORA DE LA SUB-ESTACION ELECTRICA CHEQUEO DE BANCO DE BATERIA SUB-ESTACION ELECTRICA CHEQUEO DE SISTEMA DE CONTROL DE LA SUB-ESTACION ELECTRICA	ALEJANDRO CORONADO CARLOS MALENA	A TIEMPO	X	
5.	PLOMERIA CHEQUEO SISTEMA CONTROL BOMBAS CISTERNAS LIMPIEZA DE IMBORNIALES AGUAS PLUVIALES Y RESIDUALES CHEQUEO LINEA DE ACUEDUCTO INSPECCION DE PLANTAS DE TRATAMIENTO CENTRAL, HEMODIALISIS Y CIRUGIA	NARCISO LORA EDDISON FIDEL SAMUEL PEÑA	A TIEMPO	X	
6.	CALDERA CHEQUE SISTEMA DE CONTROL LIMPIEZA DE TANQUE ALMACENAMIENTO DE COMBUSTIBLE CHEQUEO DE TUBO DE CALDERA	GREGORIO GUTIERREZ	A TIEMPO	X	
7.	CHEQUEO DIARIO DEL ESTADO DE PINTURA DEL CENTRO. PINTURA DE MUROS, PINTURA DE INMOBILIARIOS PINTURA EN PARQUEOS PINTURA EN CALZADA PINTURA EN ESTRUCTURA METALICAS	JOSE FRANCISCO FERNANDEZ	A TIEMPO	X	
8.	CHEQUEO DIARIO Y REPARACION DE EXTRACTORES CHEQUEO DIARIO DE MOTORES DE MANEJADORAS REBOBINADO Y COLOCACION DE MOTORES ELECTRICOS	AMBIORIS JIMENEZ MIGUEL GERMAN MANUEL PICHARDO	A TIEMPO	X	





# Anexos

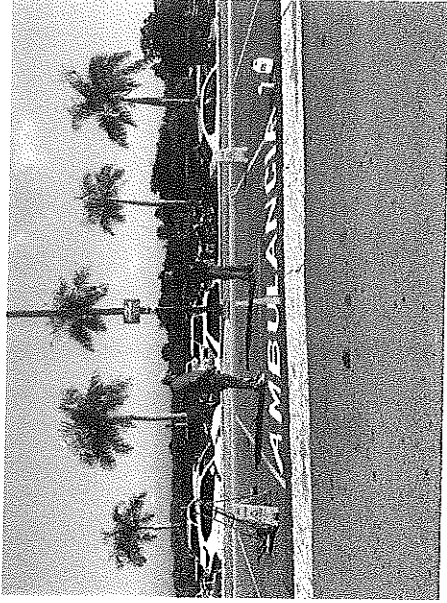

SEÑALIZACIÓN DEL PARQUEO DE LA AMBULANCIA Y CAMBIO DE  
PINTURA DEL DEPARTAMENTO DE TECNOLOGÍA



PINTURA DE LA COCINA DEL SALON DE ACTOS Y OPERATIVO DE  
PINTURA DE LAS PUERTAS DE LOS INTERNAMIENTOS DEL IER

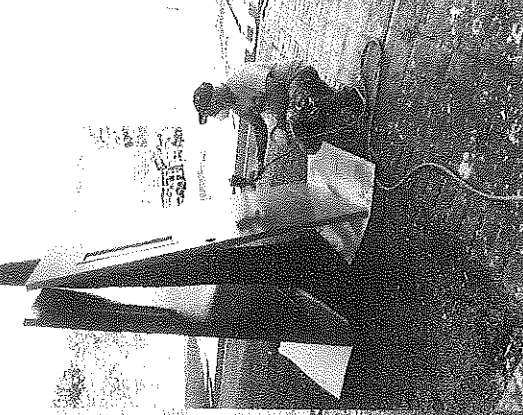

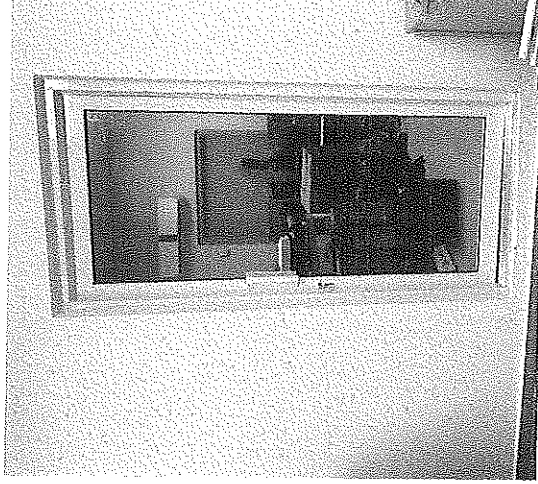
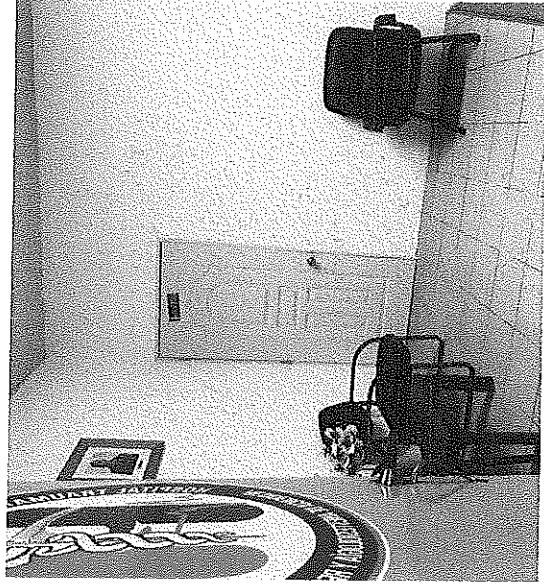
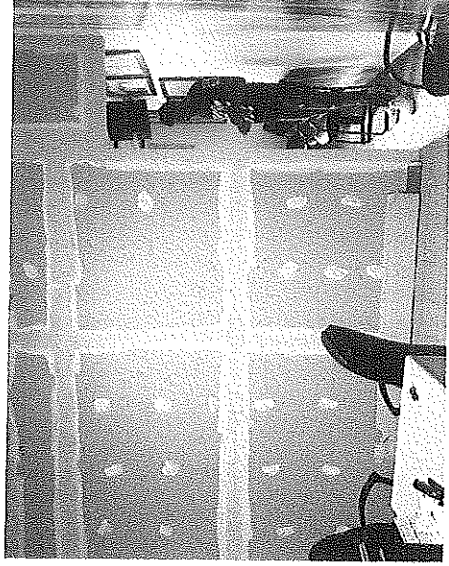
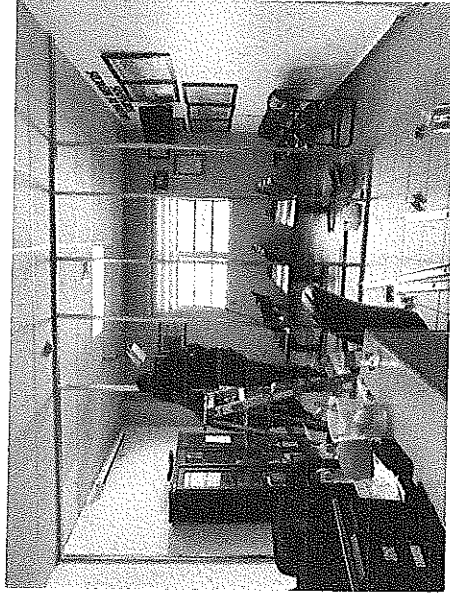

HABILITACION DEL SALON DE ANESTESIOLOGIA Y SU OFICINA



HABILITACION DEL AREA DE ALLACION Y MONITOREO

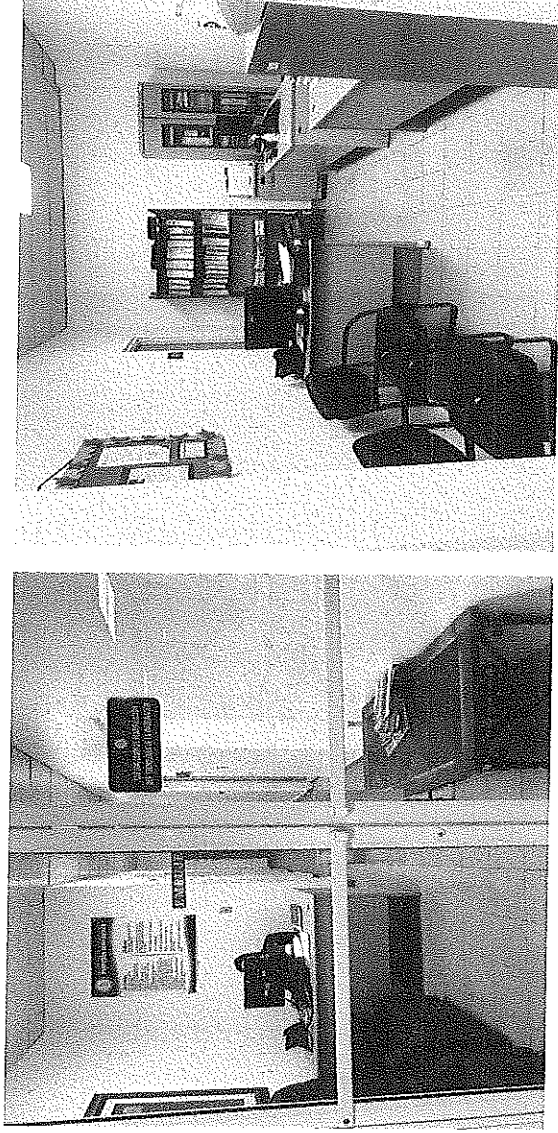
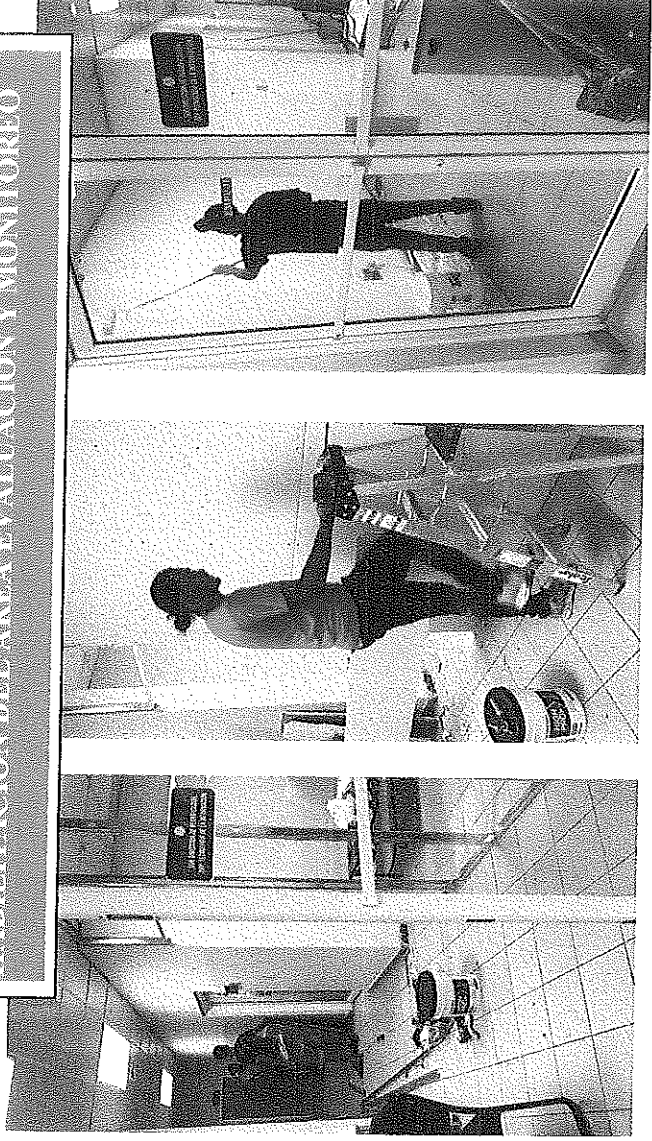



SERVICIO REGIONAL DE SALUD  
**CIBAO CENTRAL**  
Informe

**HABILITACION DE AREA DE ADMISIONES Y ARCHIVO**

ulario de

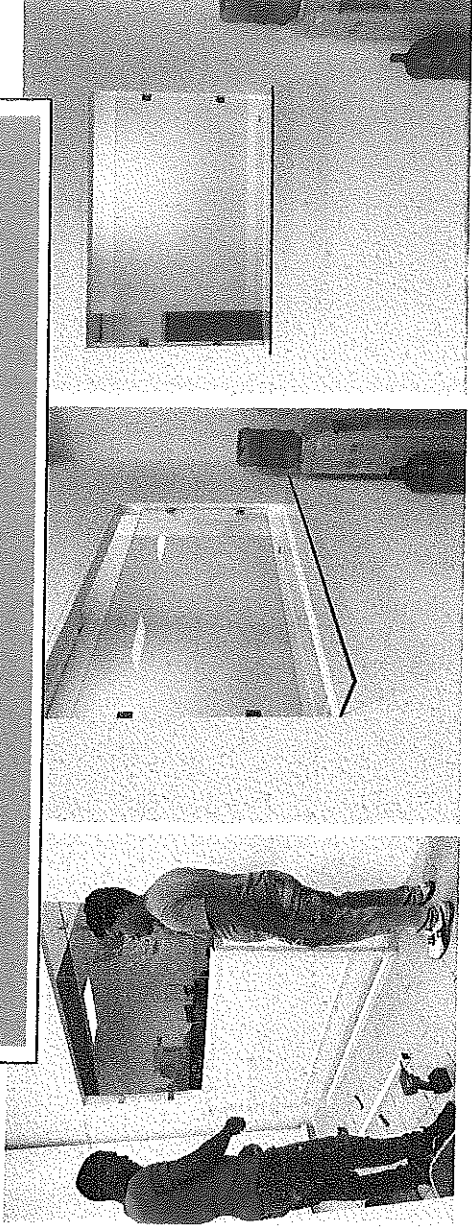

**HABILITACION DEL AREA DE UCI**

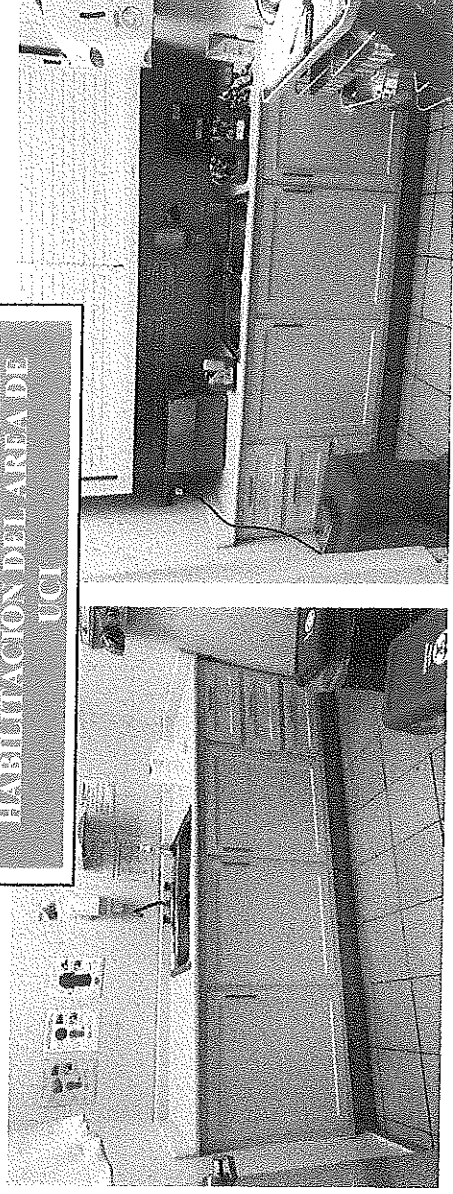



TRABAJOS DE HERRERIA Y PINTURA

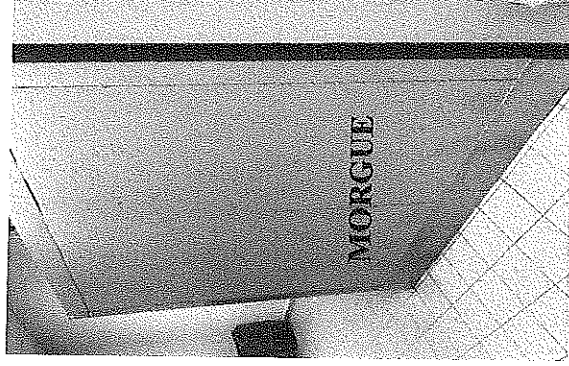
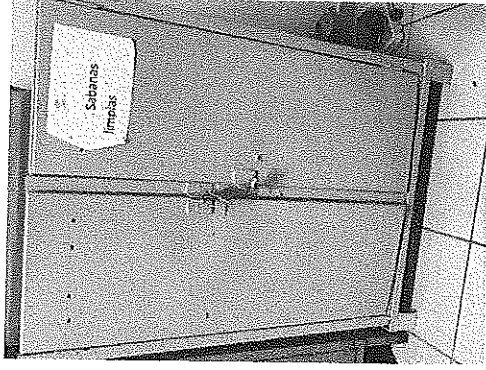
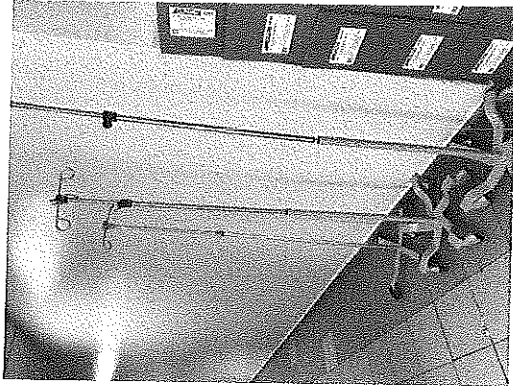



SERVICIO REGIONAL DE SALUD  
**CIBAO CENTRAL**  
Informe

Formulario de

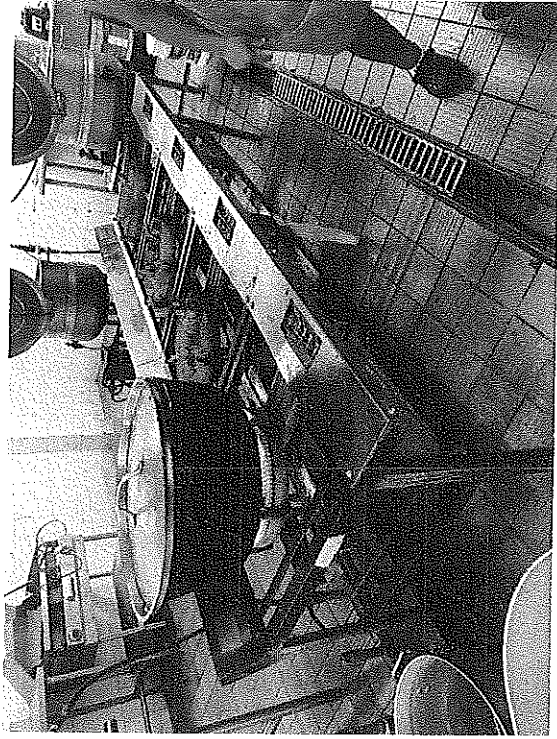
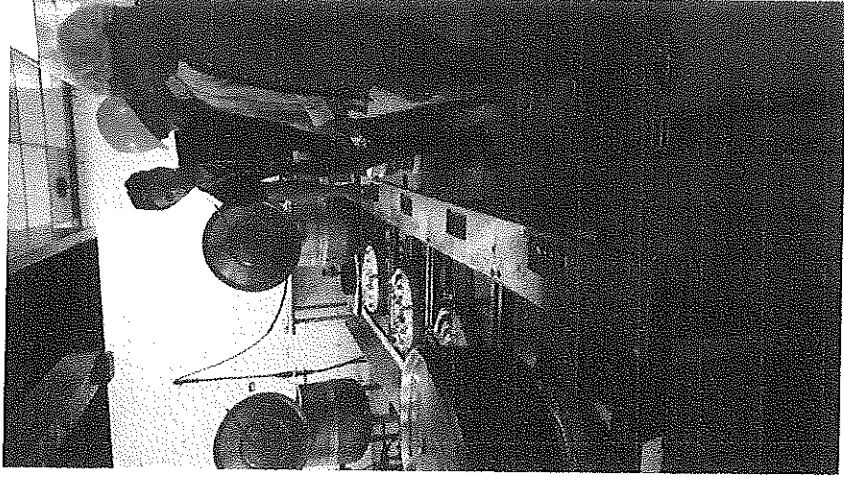
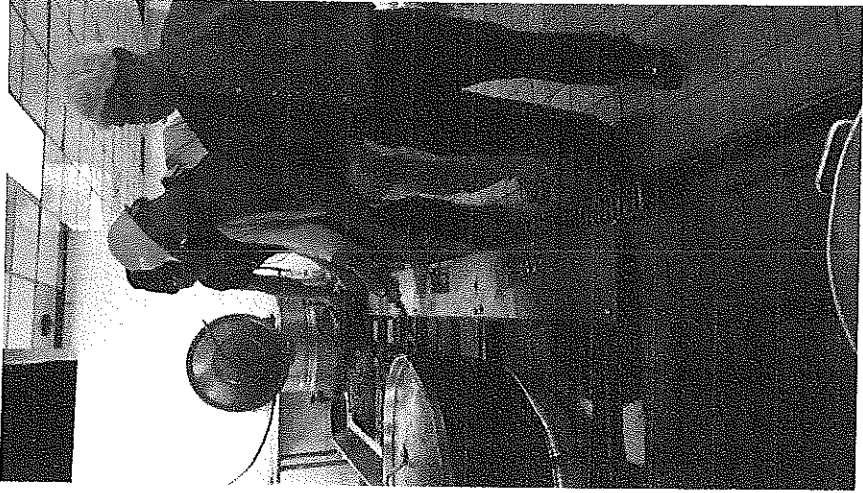

REPARACION DE LA  
ESTUFA INDUSTRIAL



TRABAJOS DE HERRERIA

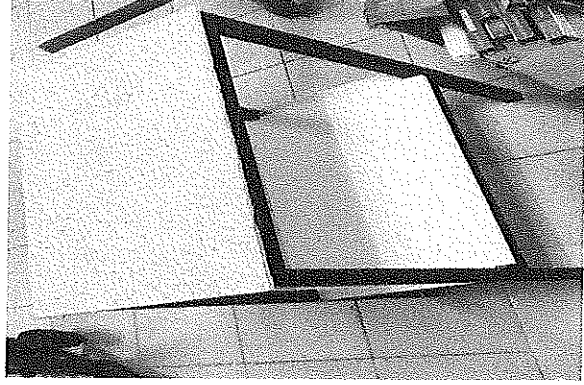
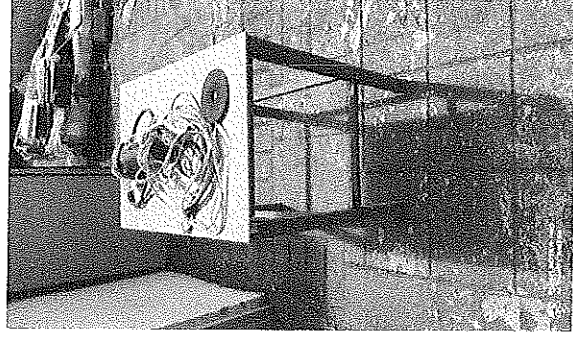
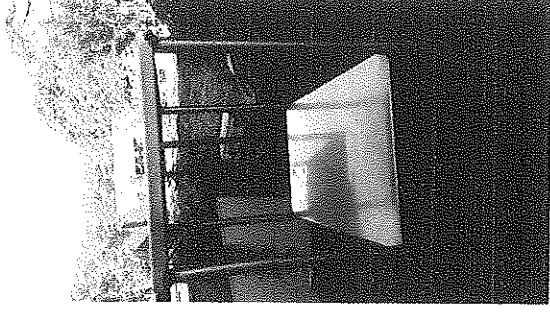
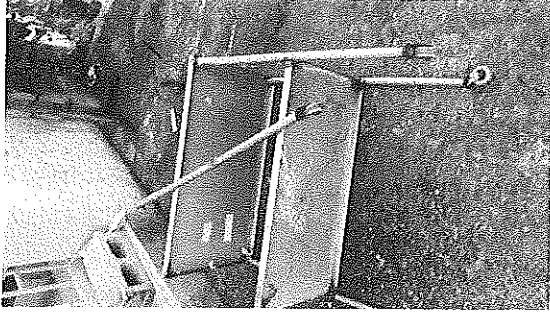
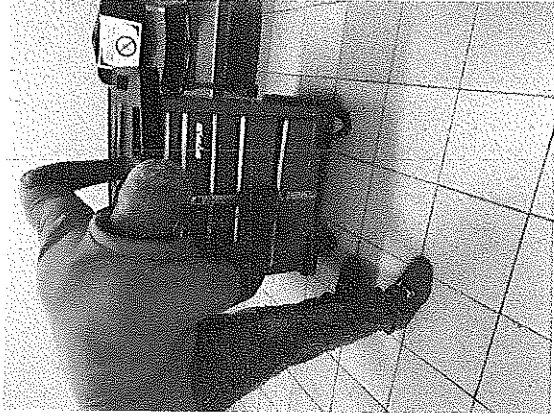





**CAMBIOS DE ILUMINARIAS EN EL INTERIOR Y EXTERIOR**

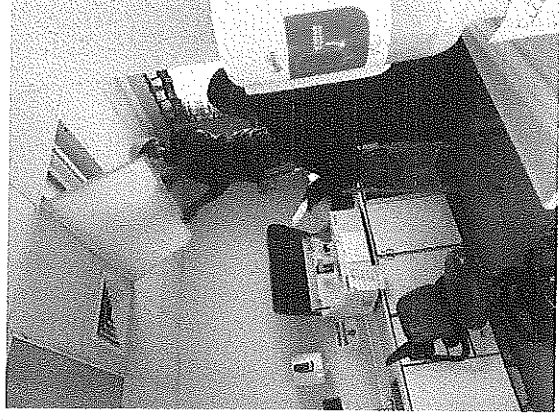
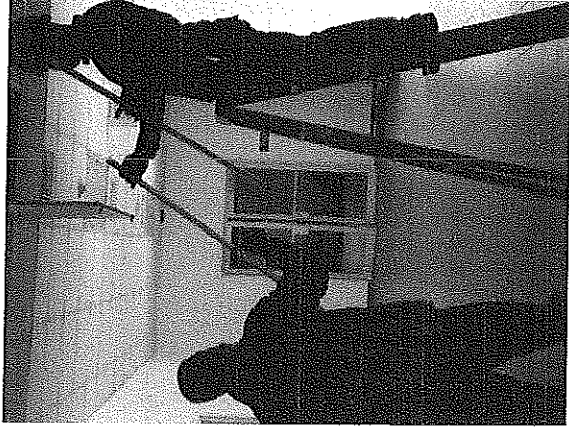
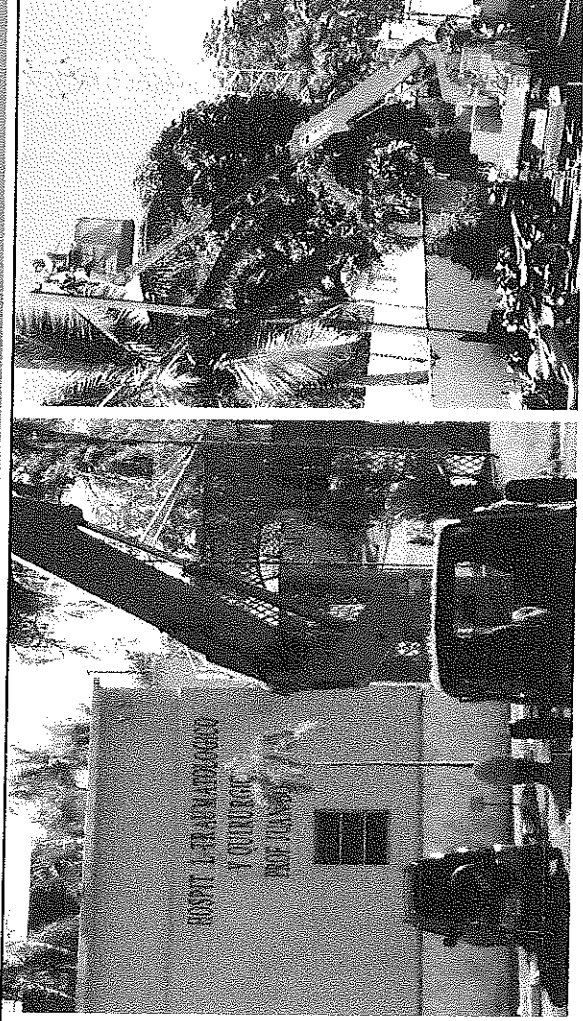



SERVICIO REGIONAL DE SALUD  
**CIBAO CENTRAL**  
Informe

Formulario de

### TRABAJOS DE PLOMERIA

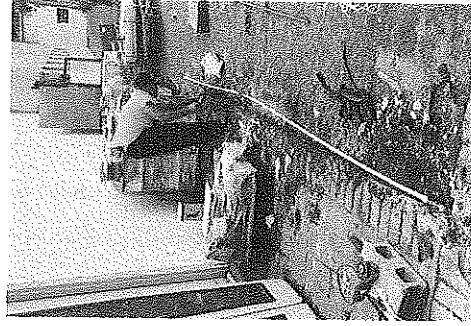
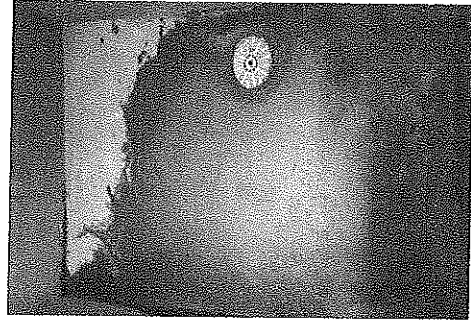
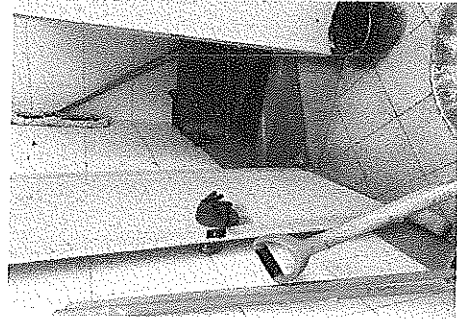
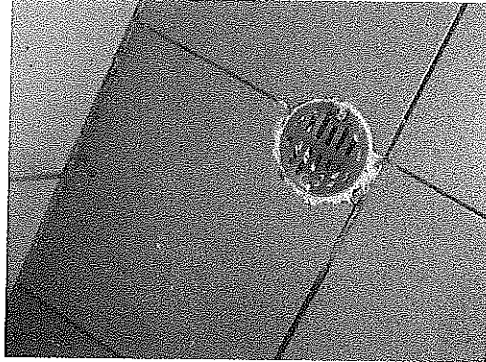
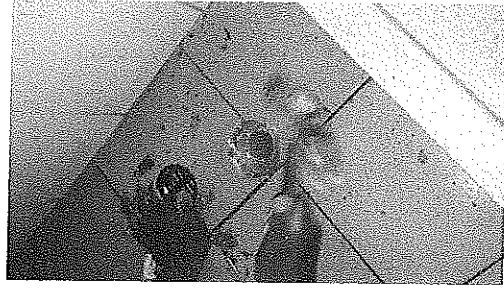



SERVICIO REGIONAL DE SALUD  
**CIBAO CENTRAL**  
Informe

Formulario de

**TRABAJOS DE PLOMERIA**

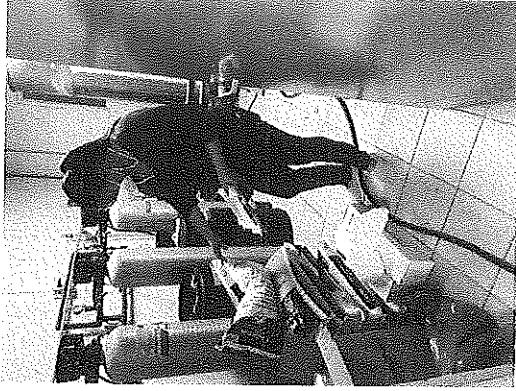
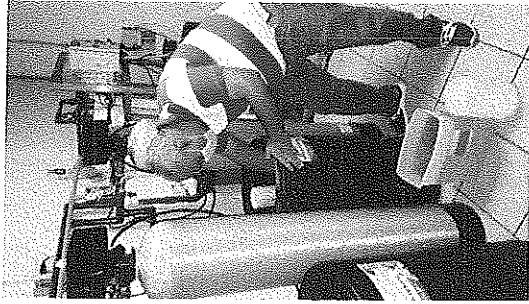
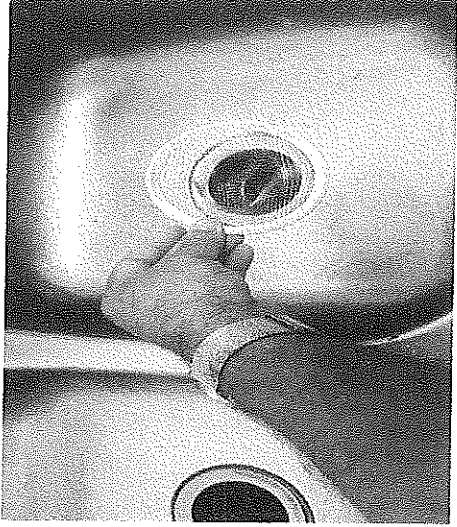
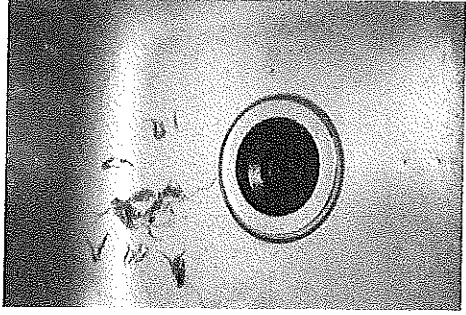
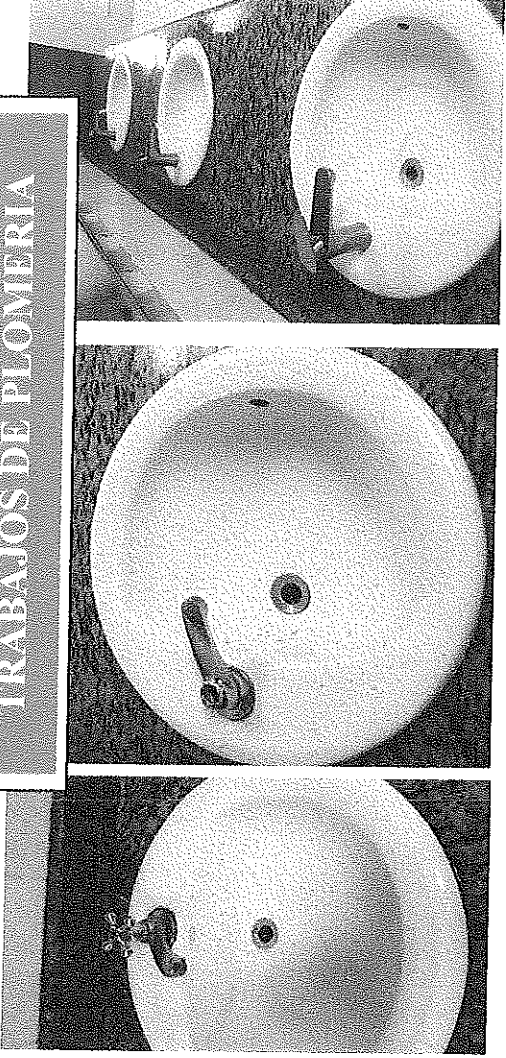



**TRABAJOS DE REFRIGERACION (Aire acondicionado)**

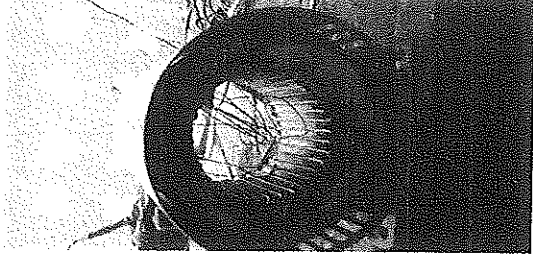
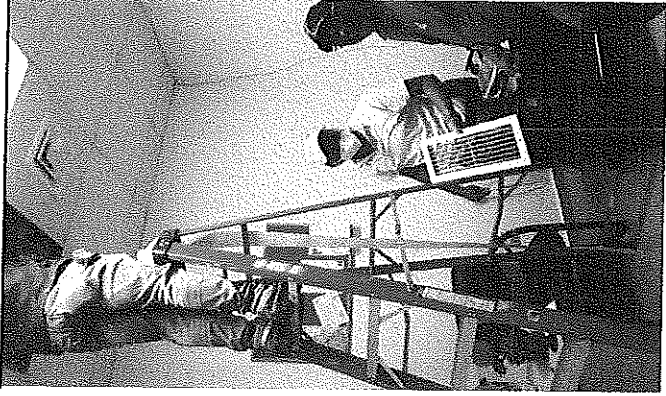



**MANTENIMIENTO CORRECTIVO  
A LA LAVADORA Y SECADORAS  
INDUSTRIALES**

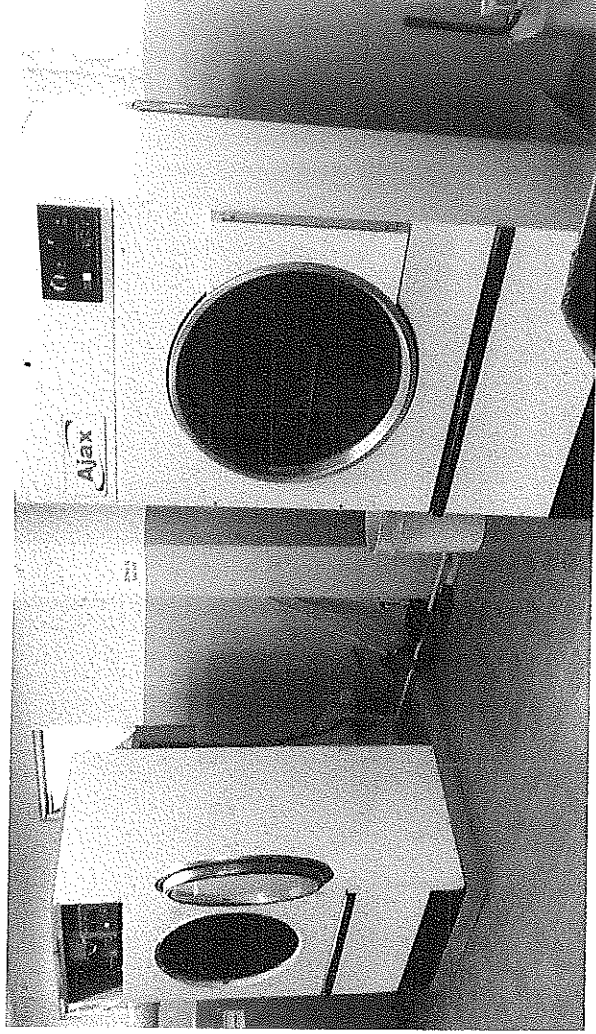

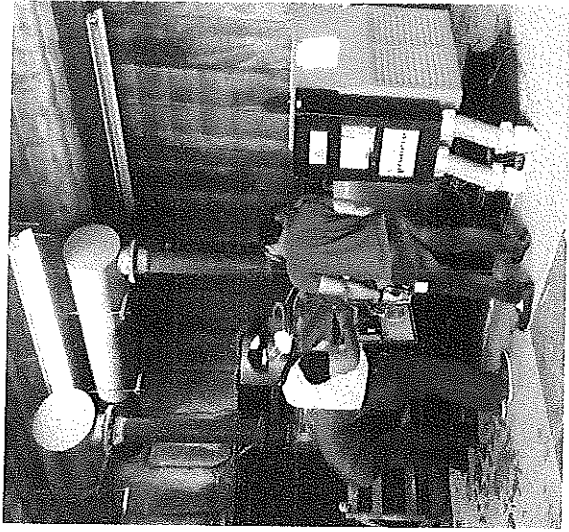

**MANTENIMIENTO CORRECTIVO  
A LAS PLANTAS ELECTRICAS  
DE EMERGENCIA no. 1 Y no. 2**

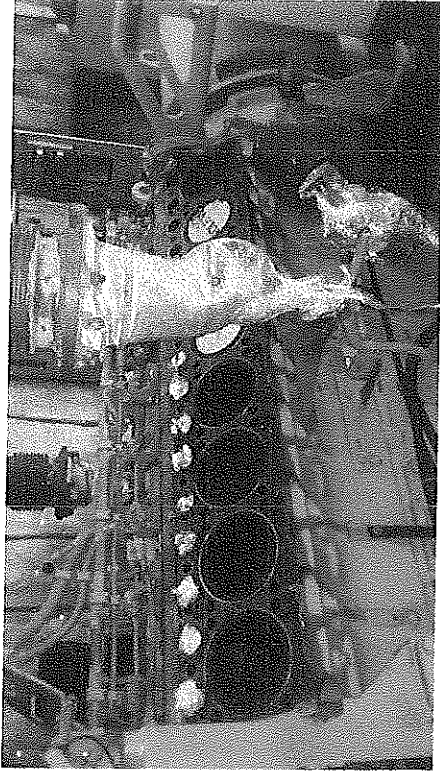
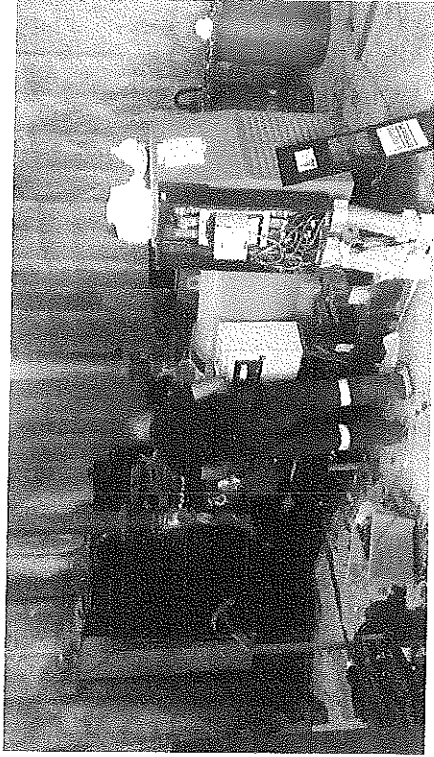



**MANTENIMIENTO CORRECTIVO e ILUMINACION  
DE LOS ASCENSORES CAMILLERO**

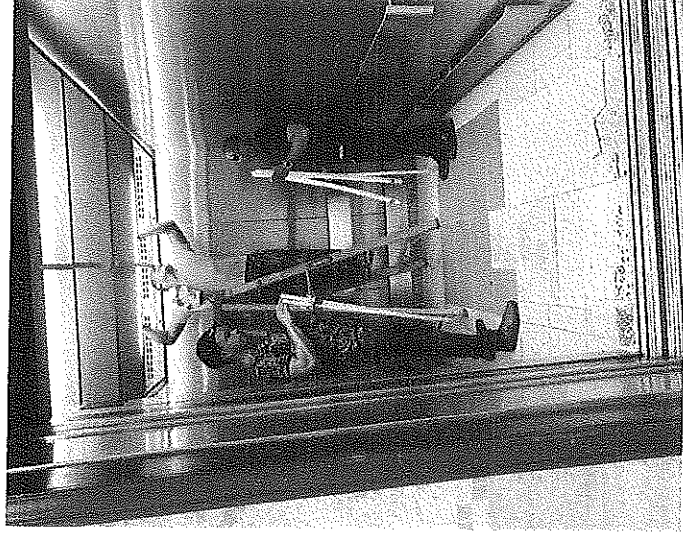
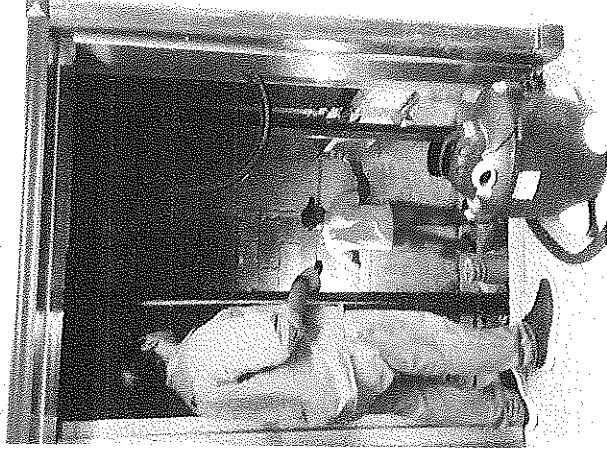



RETOQUE DE PINTURA AL PASILLO DE  
LABORATORIO



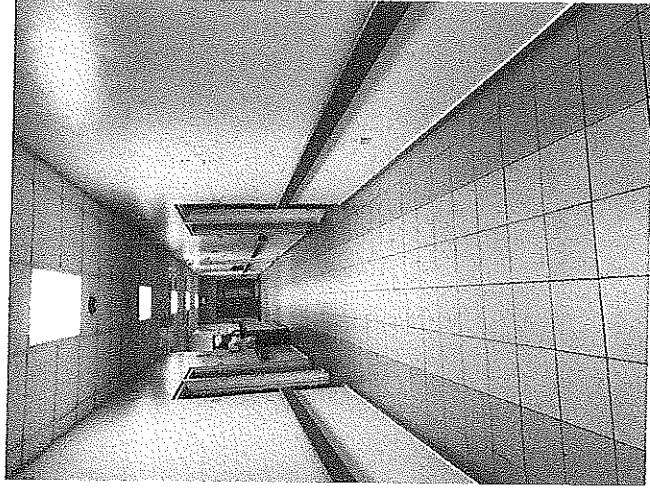
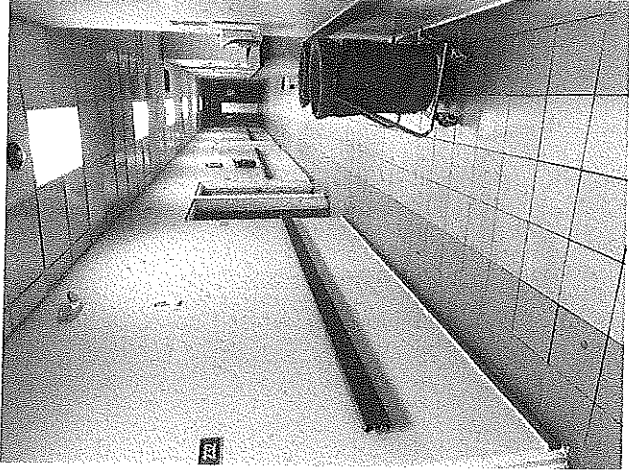

**READECUACION A LOS PASILLOS  
DE LOS INTERNAMIENTOS**



**DIVISION AL DEPARTAMENTO DE RECURSOS  
HUMANOS**

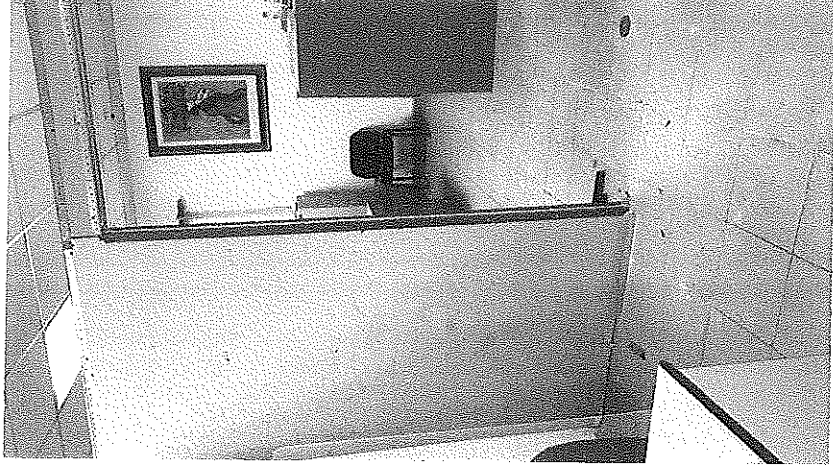
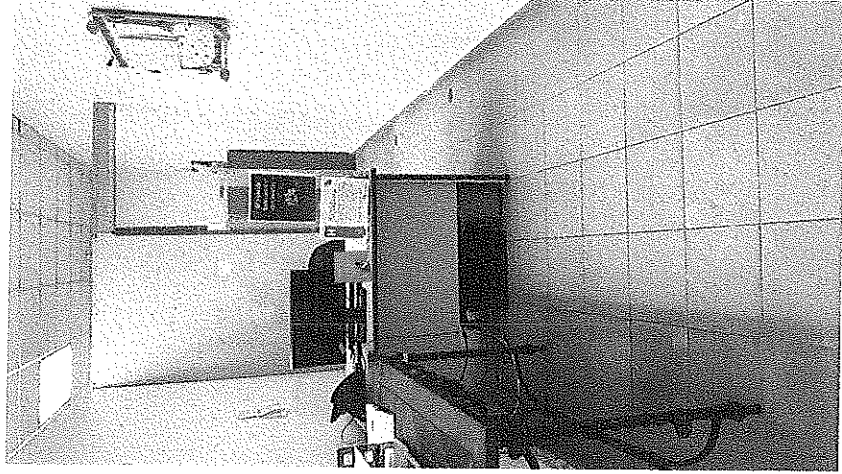



**TRABAJOS DE ALBAÑILERIAS EN FISIATRIA**

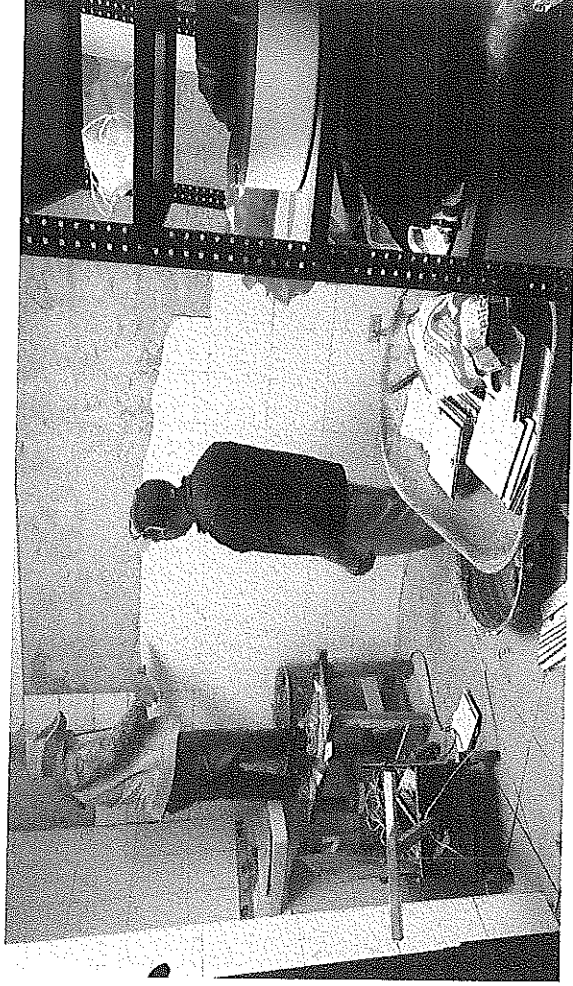
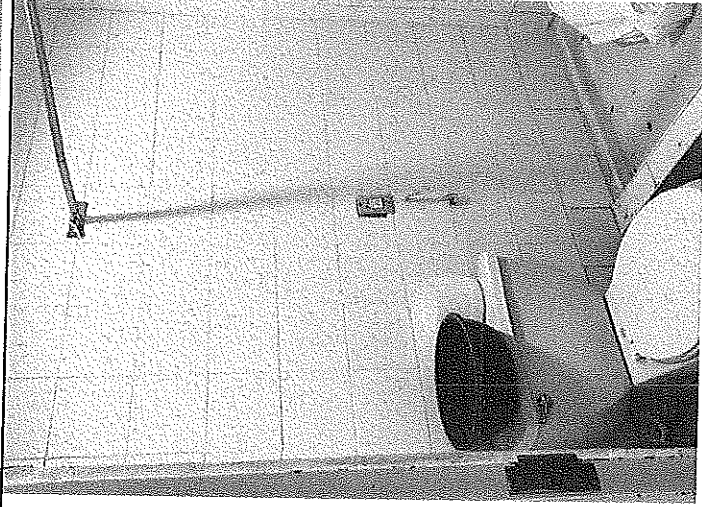



**REPARACION DE LOS ESQUINEROS DE LAS  
COLUMNAS DEL PASILLO CENTRAL DEL SEGUNDO  
NIVEL**

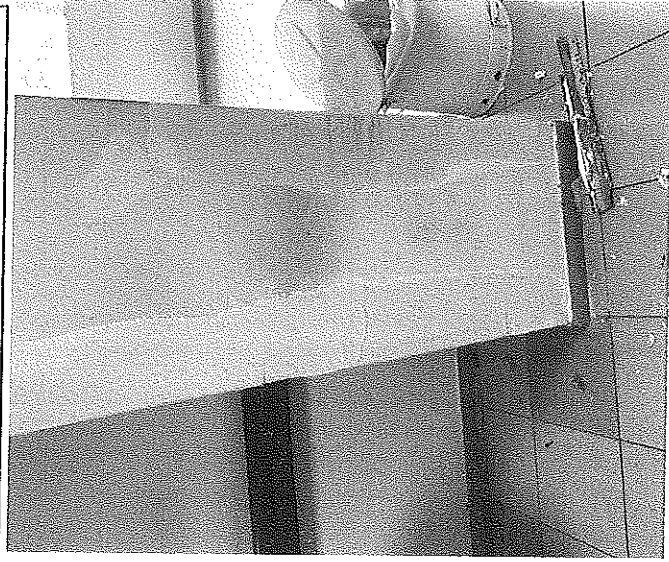



SERVICIO REGIONAL DE SALUD  
**CIBAO CENTRAL**  
Infort

Formulario de

# REPARACION DEL PISO DE LA CELDAS DE BIOSEGURIDAD

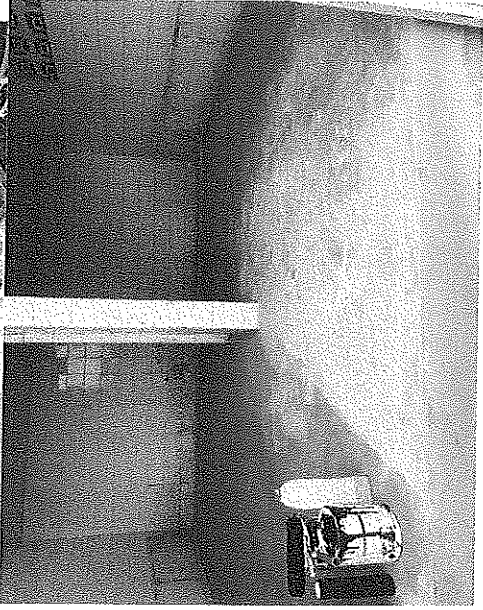
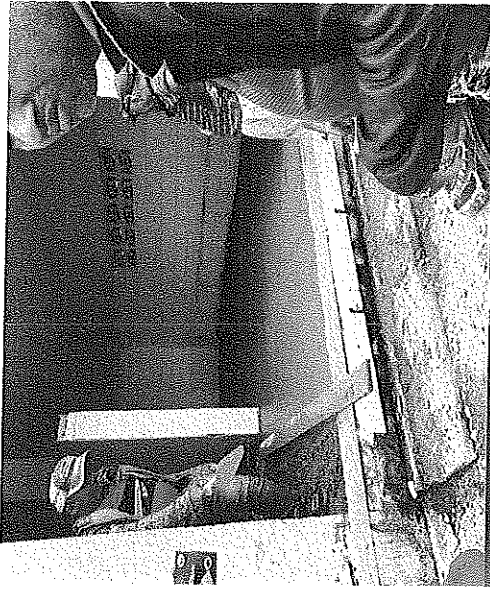
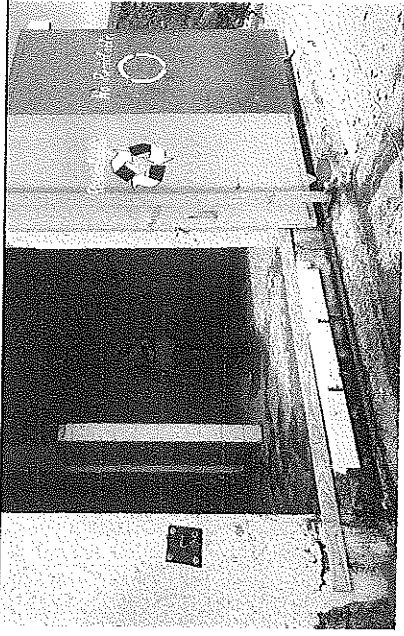



SERVICIO REGIONAL DE SALUD  
**CIBAO CENTRAL**  
Infor

Formulario de

## READECUACION DE LAS HABITACIONES DE LOS INTERNAMENTOS

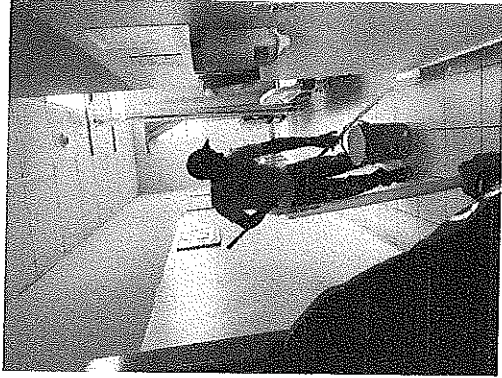
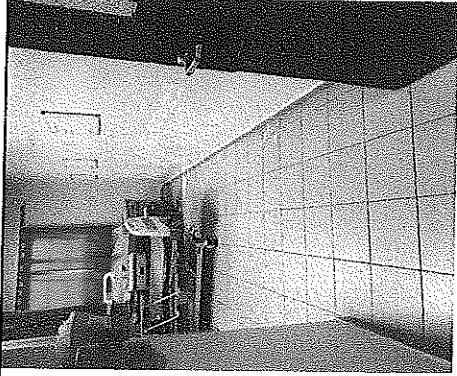



SERVICIO REGIONAL DE SALUD  
**CIBAO CENTRAL**  
Informe

Formulario de

  
EMILIO GIL  
Encargado De Mantenimiento

