



Ministerio de Salud Pública
Dirección Nacional de Emergencias y Desastres

HOSPITAL REGIONAL DR. ANTONIO MUSA



1. Ficha técnica:	
Fecha de elaboración: 23 de Julio 2012 y Actualizado 8 de Agosto 2014 Revisado y Modificado: 14 de Diciembre del 2021 y actualizado el 19 de Enero 2022	
Elaborado por: Dr. Guillermo Hernández, Dr. Félix Mejía, Dra. Damaris Turner R. Lic. Magalys Vidal, Lic. Altagracia Fiorentino, Dra. Xiomara Hartling, Dr. Hugo Hartling, Dr. Máximo Medrano, Dr. Wilfredis Laureano, Dr. Roberto Méndez, Dra. Francisca Japa, Dr. Carlos Disla, Dra. Carmen Natera, Dra. Sophy Barbosa, Ing. Francisco Santos Gozón, Ing. Neury Castro, Lic. Fiordaliza Ozuna, Santos Rivas.	
Actualizado y Revisado 2022 por: Dr. Juan Ramón De Los Santos, Dr. Ricardo Julio Romero Frías, Dr. Ane A. Mariñez Wessigk, Dra. Aracelly Bastardo, Dra. Eulogia Payano, Lic. Sonia Santana, Lic. Andrea Félix, Ing. Máximo Celestino Jeffers Batista.	
Coordinador designado: Dra. Aracelly Bastardo	
Vigencia del plan: 2014	
Versión inicial: 2012	
Versión actual: 2022	
Fecha de actualización: 03 de Junio del 2022	
Fecha de Modificación: Revisión y modificación Junio 2022	
Nivel de confidencialidad:	
Distribución externa: Dirección Nacional de Emergencia y Desastre MSP y SNS, Regional V de Salud y Provincial de Salud.	
<p>Comité Hospitalario para Emergencias y Desastres (CHED) (Firma y sello)</p> 	<p>Aprobado por: Servicio Nacional de Salud, Dirección Nacional de Emergencias y Desastres (DNED) (Firma y sello)</p> 

2. Introducción

Históricamente la República Dominicana ha sido afectada por fenómenos naturales y antrópicos los cuales han generado situaciones de emergencias y/o desastres, ocasionando daños a la vida, al medio ambiente, la infraestructura, la economía y afectando directa o indirectamente la salud de la población, así como su infraestructura sanitaria y la prestación de los servicios de salud.

Se reconoce que la prevención y preparación para situaciones de desastres no es tarea exclusiva de los organismos tradicionales de socorro, sino que es una responsabilidad que le compete a toda la sociedad en todos sus niveles. El sector salud como parte del Estado y de la sociedad misma, tiene la responsabilidad de implementar medidas de prevención y preparación a fin de mitigar los efectos de los eventos adversos y ofrecer una respuesta oportuna y organizada, pasando hacia rehabilitaciones y reconstrucciones que incorporen las medidas preventivas con el propósito de evitar repeticiones de secuelas sanitarias que se producen por el impacto de un fenómeno.

El recurso más idóneo para hacerle frente a los momentos más difíciles de cualquier emergencia y/o desastre, es una institución adecuadamente preparada y organizada, por ello es necesaria la definición y creación de condiciones favorable que permitan continuar avanzando y establecer de manera sostenible las nuevas estrategias para prevenir y mitigar los impactos de los desastres originados por eventos adversos. Ello requiere un cambio de actitud que permita comprender, fortalecer, interpretar y poner en práctica, una cultura de prevención y preparación para los desastres en el sector salud.

Este documento, **Plan Hospitalarios Para Respuesta a Emergencias y Desastres**, describe como debe organizarse el hospital, los niveles de coordinación, las funciones y responsabilidades de las diferentes áreas del hospital, así como los lineamientos que conducen a la ejecución de las acciones en los preparativos y en la respuesta a la emergencia y/o desastre.

Los principios sobre los cuales se rigen las acciones de Respuesta a Emergencias y Desastres son las siguientes:

- ❖ Absolutamente todas las víctimas serán atendidas.
- ❖ Todo paciente referido a otro hospital debe de ser estabilizado
- ❖ Los referimientos deben ser previamente notificados.
- ❖ La atención se priorizará exclusivamente por la condición, pronóstico y gravedad de las lesiones de la víctima.
- ❖ Para asegurar la atención médica, el hospital dispone de una autonomía de recursos mínimos para las primeras 72 horas de ocurrencia del evento.
- ❖ Se refuerza el servicio de urgencias y emergencias y otras áreas como quirófano conservándose la organización establecida para Emergencia y Desastres
- ❖ Los procesos habituales se mantendrán, dando prioridad a la atención de la demanda masiva. Los usuarios hospitalizados continuaran con su proceso de atención, previa evaluación y valoración de egreso.
- ❖ Algunos procesos podrán ser suspendido temporalmente mientras transcurra la fase aguda del evento adverso, especialmente cirugías electivas, consultas externas.
- ❖ El equipo de turno es reforzado con el personal que este libre durante las 72 horas que se tomaron como referencia. Este refuerzo puede ser presencial o a través de reten domiciliario.
- ❖ Se garantiza la comunicación como punto clave para desarrollar una labor eficaz ante una emergencia interna o externa.

3. Información general del hospital

El Hospital Regional Docente Dr. Antonio Musa, de San Pedro de Macorís, es un hospital de Tercer nivel, para una extensa Región de Salud (Región V), conformado por 5 provincias y ubicado en una población que no tiene hospital Provincial o de área.

Por tanto, este hospital funge como hospital de área, Provincial y Regional a la vez, el cual por esta razón tiene mayor responsabilidad institucional en la resolución de los problemas de salud.

Brinda servicios desde 1999, continuando lo que antes era el Hospital Dr. Carl. TH. George, convirtiéndose en el centro de referencia Regional Este.

Fue concebido para una población de 200 mil habitantes, hoy su cartera de servicios potencial es de 354,000 personas, su área de influencia la constituye la Región Oriental de la República Dominicana con un millón seiscientos ocho mil quinientos tres de habitantes (1,068, 503) con una población provincial de 345,656 habitantes de censo de población y vivienda año 2010.

- ❖ Camas disponibles con la remodelación 140 en la actualidad por fines de remozamiento.
- ❖ Cartera de servicio compleja donde se mezclan servicios del primer, segundo y tercer nivel de atención.
- ❖ 237 Médicos de diferentes especialidades y 32 Médicos Generales y 89 Médicos Residentes. De los cuales 27 de Emergenciología, 22 Medicina Familiar y 40 de Ginecoobstetricia.
- ❖ 234 Enfermeras Titulares Nombradas: Dentro de los cuales 92 Licenciadas, 126 auxiliares y 16 técnica bachiller
- ❖ 436 personas área administrativa, 49 no nombrados.

El hospital ofrece dentro de su cartera de servicios las siguientes especialidades requeridas para un hospital de tercer nivel, destacando los servicios de consultas, de internamiento y Emergencias las 24 horas teniendo las 4 áreas básicas de salud y las diferentes subespecialidades y especialidades como son Emergenciología, Cirugía, Pediatría, Ginecoobstetricia, Nefrología, Neurología, Gastroenterología, Urología, Unidad de Cuidados Intensivos, Neumología, Hemodiálisis, Ortopedia. Perinatología, Medicina Familiar, Fisiatría, Cirugía Plástica, Cirugía Pediátrica, Cardiología, Medicina Interna, Cardiología Pediátrica, Nutrición, Neurocirugía, Hematología, Anestesiología, Dermatología, Psiquiatría, Oncología, Odontología, Maxilofacial, Oftalmología, Psicología, Otorrinolaringología, Epidemiología, Salud Integral, Imagenología, Endocrinología, Bacteriología, Laboratorio Clínico y Patológico, Patología Forense, Banco de Sangre, todos los programas de Salud Colectiva como son: Mama Canguro, Lactancia Materna, Madre Centralizada en Familia, Planificación familiar, Prevención de Cáncer cervicouterino, Programa ampliado de Inmunización, VIH, Estrategia de Eliminación VIH y Sífilis congénita, Saneamiento Ambiental.

La estructura general del centro está encabezada por una Dirección, División de Planificación y Desarrollo, División de RRHH, División de Auditoria Medica, Comité Administrativo, Departamento Medico, División de Enfermería, entre otras.

Cuenta con un sistema de información y comunicación hacia el público de todas sus actividades los medios de internet, emisiones de radio, TV, prensa escrita, murales, boletines, trabajadores sociales, entre otros.

El Hospital Regional Docente Dr. Antonio Musa con una ubicación geográfica en el sector norte del Municipio de San Pedro de Macorís, Carretera Mella km 2 ½. Limita al Este la Carretera Mella, al Oeste la Fortaleza Pedro Santana, a Norte la Escuela Anexa Juan Vicente Moscoso y al Sur el Barrio Los Países. Corresponde al Municipio de San Pedro de Macorís, del nivel de atención de salud correspondiente al Servicio Regional (R-V).

El Hospital Regional Docente Dr. Antonio Musa fue inaugurado el 16 de julio del 1999, después de haber iniciado su construcción, hace 20 años atrás dando apertura a sus servicios operativos el 24 de diciembre del mismo año. Ha sido ampliado y remozado en más de 10 ocasiones desde su fundación en diferentes áreas, debido al incremento de la población y a la demanda de los servicios de salud, en la actualidad continua en proceso de remodelación, con áreas parcialmente entregadas y limitadas.

Dentro de los eventos adversos que ha afectado al hospital tenemos:

- ❖ Enero 2005: Accidente carretera Higüey la Romana donde hubieron aproximadamente más de 20 víctimas.
- ❖ Noviembre 2005: Explosión de la planta eléctrica del hospital
- ❖ Año 2009: Explosión de la Caldera del ingenio Colon, donde se tuvo atención de víctimas en masa por quemaduras con pacientes críticos.
- ❖ Año 2010: Explosión de autoclave
- ❖ Año 2010: Explosión de caldera del Ingenio Cristóbal Colon
- ❖ Año 2010: Epidemia de Cólera, donde el hospital perdió su capacidad de respuesta local, modificando afectando así la parte funcional y no estructural.
- ❖ Año 2010: Varios motines de la fortaleza Gral. Pedro Santana
- ❖ Septiembre 2011: Incendio en la 3era planta
- ❖ Año 2011: Huracán el niño, donde altero la parte funcional
- ❖ Año 2012: Intoxicación de víctima en masa por inhalación
- ❖ Año 2013: Intoxicaciones por sustancias desconocidas en la escuela básica de Santa Fe y explosión por inhalación
- ❖ Año 2014 Epidemia de Chikungunya
- ❖ Año 2010, 2011, 2012, 2013, 2014: Disturbios sociales, afectando así en la parte funcional interna del hospital (Médicos y enfermeras).
- ❖ Año 2018 Intervención en el Área de UCI Incendio de la consola del Aire acondicionado de una sala.
- ❖ Año 2020-2021 Pandemia de Covid-19
- ❖ Año 2021-2022 Variante de Covid-19

(En este punto describa todas las amenazas internas y externas: sismos, deslizamientos, maremotos, huracanes, tornados, lluvias torrenciales, penetraciones del mar o ríos, concentración de población, personas desplazadas, epidemias, plagas, contaminación de los sistemas, explosiones, incendios, fuga de materiales peligrosos).

4. Identificación de Riesgos

IDENTIFICACIÓN Y EVALUACIÓN DE RIESGOS DEL HOSPITAL REGIONAL DOCENTE DR. ANTONIO MUSA			
Riesgos identificados	Probabilidad de ocurrencia	Daño potencial (Ocurrencia)	Evaluación cualitativa del riesgo
Factores externos			
Fenómenos naturales			

Inundaciones	Muy probable	Muy importante	Medio
Sismo / terremoto	Poco probable	Muy importante	Medio
Ciclones tropicales / fuertes vientos / lluvias torrenciales	Muy probable	Muy importante	Muy alto
Maremotos	Poco probable	Muy importante	Alto
Emergencia sanitaria / brotes epidémicos	Muy probable	Muy importante,	Muy Alto
Factores sociales			
Concentración de la población	Muy probable,	Muy importante,	Muy alto,
Personas desplazadas / alta migración	Muy probable,	Muy importante,	Muy alto,
Accidentes de tránsito	Muy probable,	Muy importante,	Muy alto
Explosiones / incendios	Muy probable,	Muy importante,	Muy alto,
Estallidos sociales / huelgas / vandalismo	Muy probable,	Muy importante,	Muy alto,
Factores internos			
Fenómenos naturales			
Inundaciones	Muy probable,	Muy importante,	Muy alto,
Sismo / terremoto	Poco probable	Importante,	Bajo
Ciclones tropicales / fuertes vientos / lluvias torrenciales	Muy probable,	Muy importante,	Muy alto,
Maremotos	Poco probable	Insignificante	Bajo
Emergencia sanitaria / brotes epidémicos	Muy probable	Muy importante,	Muy alto,
Factores sociales			
Incendio / explosión / pérdida de documentación sensible	Muy probable,	Muy importante,	Muy alto,
Sabotaje a líneas vitales	Poco probable	Insignificante	Bajo
Huelgas / vandalismo	Muy probable,	Muy importante,	Alto,

Identifique la amenaza del hospital e indique la probabilidad de ocurrencia, daños potenciales y evaluación cualitativa del riesgo para cada una de ellas.

5. Hipótesis

Ocurre un accidente de tránsito en la Carretera Romana San Pedro donde informan que hay 10 muertos y 35 heridos que demandaran servicio del hospital.

Ocurre un incendio en el quirófano del hospital ocasionando la producción de humo, gases, tóxicos con peligro de explosión de cilindros de gases medicinales provocando pánico en los pacientes y personal de salud.

Ocurre en el perímetro del área penitenciaria en la parte oeste del hospital un motín en el pabellón A, B, C en donde se involucran reclusos, visitantes y agentes del orden dando como resultado 45 heridos produciéndose además producto del mismo incidente 10 personas detenidas en el hospital.

Ocurre que ante la vulnerabilidad y la violencia social el personal de salud se expone a las agresiones verbal y física de los usuarios y visitantes.

6. Misión

Responder de manera oportuna, eficiente, organizada y coordinada ante cualquier evento adverso que nos pueda afectar, para así disminuir los daños de estructura física, equipos e insumos y pérdidas de vidas humanas sin afectar la capacidad operativa del hospital.

7. Organización para la Respuesta frente a emergencias o Desastres

Notificación del evento:

La persona que recibe la llamada o notificación del evento (La recepcionista pasa la información a Emergencia, inmediatamente le notifica al médico Residente de Turno), quien deberá tomar las siguientes informaciones básicas.

TARJETA DE NOTIFICACIÓN DEL EVENTO

Nombre del informante	Nombre _____ Teléfonos _____
Tipo de evento	Accidente de tránsito <input type="checkbox"/> Incendio <input type="checkbox"/> Explosión <input type="checkbox"/> Inundación <input type="checkbox"/> Derrumbe <input type="checkbox"/> Conflicto social <input type="checkbox"/> Sismo <input type="checkbox"/> Huracán <input type="checkbox"/> Otros _____
Magnitud del evento	Bajo Impacto <input type="checkbox"/> Mediano Impacto <input type="checkbox"/> Gran Impacto <input type="checkbox"/>
Zona afectada	Dirección _____ _____
Fecha de ocurrencia	Día _____ Mes _____ Año _____ Hora _____
Tipo y Cantidad de Heridos	Leves _____ Moderado _____ Graves _____ Total de Heridos _____ Fallecidos _____
Heridos en transporte hacia el hospital	Leves _____ Moderado _____ Graves _____ Total de Heridos _____ Mujeres _____ Hombres _____ Niños _____
Hora de salida y tipo de vehículo utilizado	Ambulancia <input type="checkbox"/> Carro <input type="checkbox"/> Camioneta <input type="checkbox"/> Motocicleta <input type="checkbox"/> Otros <input type="checkbox"/> Hora de salida al hospital _____

Acciones de control implementada	Tipo de Acción _____ _____
Instituciones de socorro presentes en la zona	Cruz Roja <input type="checkbox"/> Defensa Ci <input type="checkbox"/> Bomberos <input type="checkbox"/> Policía Nacional <input type="checkbox"/> Otros _____
Nombre de la persona que recibe la notificación	Nombre _____ Cargo _____
Fecha y Hora de la notificación	Día _____ Mes _____ Año _____ Hora _____

Una vez recibida la información esta deberá confirmarse y se hará llegar de inmediato a la máxima autoridad presente en el hospital, quien analizara la situación y estudiara la respuesta.

Confirmación de la información

Una vez recopilada la información, **Por el Residente de Servicio de mayor Jerarquía** la confirmará con medios confiables. Si la persona designada no está disponible esta tarea la realizará el Residente siguiente de nivel.

Confirmada la información, el encargado informará inmediatamente al director del hospital, si no se comunica al subdirector y/o encargado de Emergencia.

Si no se puede confirmar o descartar el evento se informará al Director, subdirector, coordinador de CHED o al médico de servicio que esté disponible en el hospital autorizado por el CHED y este a su vez activará el plan.

Activación del plan: el Director **Dr. Ane A. Mariñez Wessigk** debe activar el plan cuando se recibe la notificación y se ha confirmado la información de que van a llegar al hospital un determinado número de pacientes. También existe la posibilidad de que los pacientes lleguen directamente a la emergencia. En ambos casos los pacientes llegan de manera simultánea y sobrepasando la capacidad de atención del hospital. En ausencia del director quien activa el plan es el médico de servicio de mayor jerarquía de servicio.

Grados de la Emergencia: de acuerdo al involucramiento parcial o total del hospital o al requerimiento de apoyo externo se determinará el grado de la Emergencia en:

Grado 1: la Emergencia involucra al hospital de manera parcial en la respuesta al evento.

Grado 2: la Emergencia involucra al hospital de manera total en la respuesta al evento.

Grado 3: la Emergencia involucra al hospital de manera total y requiere apoyo externo para la respuesta al evento.

Declaratoria de la alerta para la activación del plan: dependiendo si se trata de una amenaza previsible o no, habrá la posibilidad de aplicar diferentes grados de la alerta. En el caso de las amenazas preVISIBLES, se permitirá tomar una serie de pasos previos, que van desde una etapa de alerta, en la cual se definen cuatro grados con sus respectivas categorías de aislamiento, hasta llegar a la fase de atención misma de la emergencia, todos los niveles de alerta deberán ser notificados a la Dirección Nacional de Emergencias y

Desastres, al Servicio Nacional de Salud y a su respectivo Servicio Regional de Salud.

Alerta I: El hospital se organiza para atender una emergencia con el personal que está de servicio. Se contacta al personal no en servicio para estar atento a ser llamado.

Alerta II: Se convoca a todo el personal a hacer presencia física en el hospital. La organización cuenta con todos los recursos existentes, pero aún no se ha iniciado la atención de afectados.

Alerta III: Se inicia una vez se establece la demanda de asistencia a raíz del evento; puede ir precedida de las anteriores o bien iniciarse directamente.

Alerta IV: Se requiere apoyo externo a máximo nivel.

La declaratoria de alerta y el grado de Emergencia se combinan para definir la situación.

Activación de la alarma: es el aviso o señal que se da para que se sigan instrucciones específicas, debido a la presencia real o inminente de un evento interno o externo. En algunos lugares se utilizan señales sonoras o de luz que se emiten para que se adopten instrucciones preestablecidas de emergencia o para indicar el desalojo o evacuación inmediata de una zona de peligro. Si la situación lo amerita, la máxima autoridad presente declarará la activación, según corresponda.

Código 8: Alerta general

Código 9: Evacuación

Código 10: incendio

Código 11: amenaza para el hospital

Código 12: activación del plan de respuesta

Código 13: retorno a la normalidad

Código 14: Activación de brigadas

8. Cadena de llamadas

Una vez recibida la información del evento, el director **Dr. Ane A. Mariñez Wessigk** y en su ausencia la subdirectora **Dra. Belkis Martínez**, y/o Coordinadora del CHED **Dra. Aracelly Bastardo** activa la cadena de llamadas a los integrantes del CHED; estos a su vez lo comunican a los jefes de los equipos pertenecientes a su servicio; quienes, posteriormente, comunican la situación a los integrantes de su equipo o brigada.

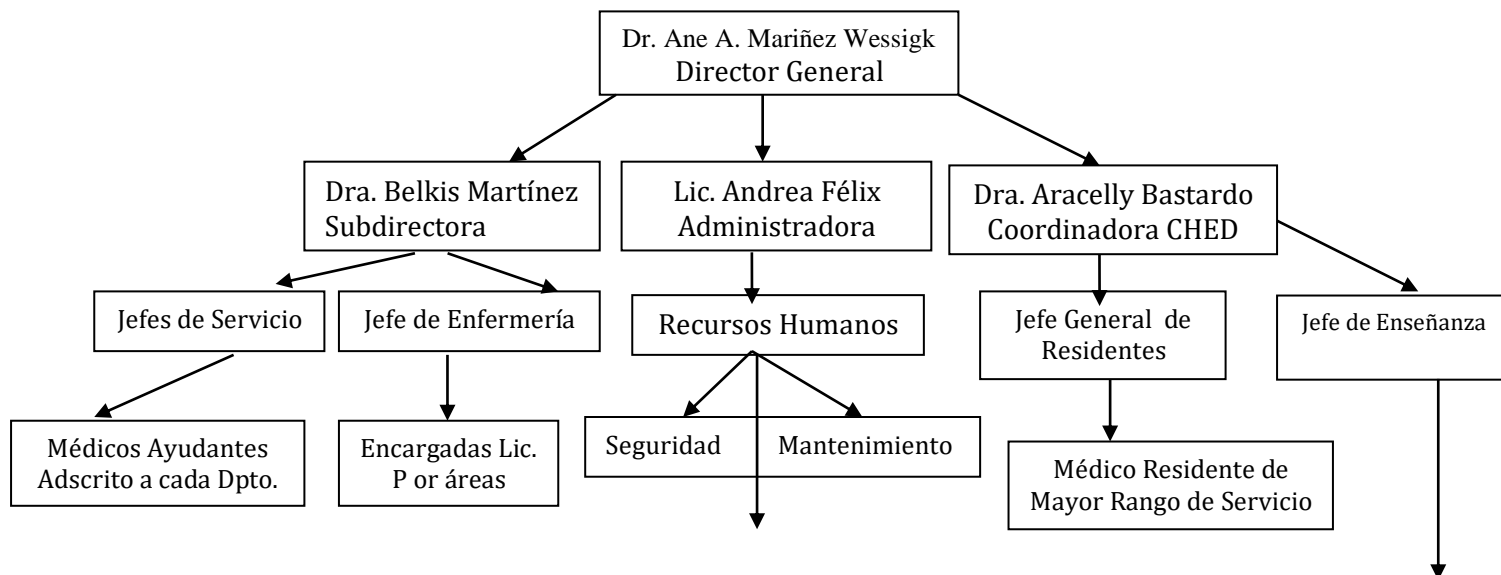

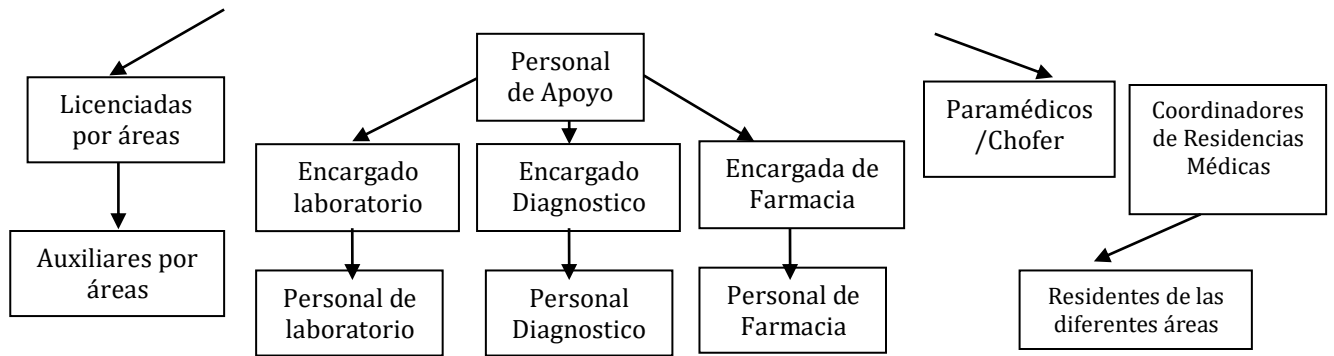

9. Procedimientos operativos

Evaluadas las capacidades disponibles en el Hospital Regional Docente Dr. Antonio Musa se ha considerado establecer los siguientes equipos y/o brigadas:

1. Comité Hospitalario para Emergencias y Desastres (CHED)
2. Equipos Asistenciales:
 - Equipo de Triage
 - Equipo de Emergencia
 - Equipo de Atención Quirúrgica
 - Equipo de Reanimación y Choque
 - Equipo de Hospitalización
 - Equipo de Cuidados Intensivos
3. Equipo de Ayuda al Diagnóstico y Tratamiento:
 - Apoyo al Diagnóstico
 - Logística y Farmacia
 - Apoyo Sicosocial a personal, víctimas y Familiares
4. Equipo logístico-administrativo
 - Nutrición
 - Telecomunicaciones
 - Esterilización y ropería
 - Mantenimiento y limpieza
 - Relaciones públicas
 - Registro y estadística
5. Brigadas
 - Evacuación
 - Contra incendios
 - Seguridad
 - Traslado interno y externo de pacientes

10. La coordinación y articulación de los servicios (Tarjetas de Acción)

Equipos



SERVICIO NACIONAL DE SALUD (SNS)
Hospital Regional Dr. Antonio Musa
 RNC. 430042112

COMITE HOSPITALARIO DE EMERGENCIAS Y DESASTRE

TARJETA DE ACCIÓN DE COMITÉ HOSPITALARIO DE EMERGENCIAS Y DESASTRES	
<p>NOMBRE DEL EQUIPO: CHED</p> <p>Ubicación: Oficina del Director</p>	<p>JEFE DE EQUIPO: Dr. Ane A. Mariñez Wessigk Director General Tel: 809-729-5612</p>
<p>Funciones</p> <ul style="list-style-type: none"> • Mantener el control y la coordinación permanente durante las crisis hospitalarias. • Instalar en centro de operaciones del CHED • Ejercer el mando único de la emergencia • Monitoreo constante de las acciones. • Asegurar el adecuado abordaje médico de los afectados. • Realizar las coordinaciones con la red de servicios de salud y las instancias extra hospitalarias. • Realizar compras de emergencia y las gestiones administrativas de excepción requeridas para la provisión de implementos requeridos. • Asegurar la logística para el cumplimiento de los objetivos en el abordaje de la crisis. • Velar por la continuidad en la prestación de servicios de salud. • Velar por la seguridad del hospital. • Determinar la información a divulgar hacia el exterior del hospital. • Brindar información veraz y oportuna a los medios y familiares de los afectados directos. • Recomendar al director cierre de la emergencia • Actualizar el plan cada vez que se produzcan cambios en su estructura o funcionalidad. • Programar anualmente el ejercicio de simulación y/o simulacro para probar el plan parcial o totalmente. • Coordinar con el INACIF la identificación, exámenes y entrega de cadáveres. • Mantener un nivel de comunicación con los niveles superiores del sistema de salud. • La toma de decisiones de evacuación del hospital en caso de que sea necesario. • Declara el tipo de alerta y el nivel de respuesta del hospital, y la finalización del evento. • Realizar una reunión de evaluación y lecciones aprendidas después de finalizada las fases. 	<p>INTEGRANTES:</p> <p>Subdirector/a: Dra. Belkis Martínez 809-383-4955</p> <p>Administradora: Lic. Andrea Félix 809-514-4139</p> <p>Gerente del Depto. de Emergencia y Coordinadora del CHED: Dra. Aracelly Bastardo 829-941-9181</p> <p>Enc. de Recursos Humanos: 809-867-1532 Lic. Cesar De Jesús Benítez</p> <p>Directora de Enfermería: 829-966-8851 Licda. Ramona Peña</p> <p>Jefa de Cirugía: 809-975-8824 Dra. Giomania Rodríguez Moya</p> <p>Jefe de Ortopedia: 829-934-6328 Dr. Juan Miguel De La Cruz</p> <p>Jefa de Anestesia: 809-883-1145 Dra. Ramona Tavarez</p> <p>Jefa de Medicina Interna: 829-341-2071 Dra. Ivelisse Morey</p> <p>Jefe de Unidad Intensivo: 809-815-6969 Dr. Máximo Medrano</p> <p>Jefa de Gineco-Obstetricia: 809-802-1102 Dra. María Isabel Sánchez</p> <p>Jefa de Epidemiología: 829-372-9227 Dra. Eulogia Payano</p> <p>Jefa de Perinatología: 809-309-5438</p>

	<p>Dra. Amaira González</p> <p>Jefa de Pediatría 809-753-8696 Dra. Elsa Herrera</p> <p>Encargada de Enfermería de Emergencia: Lic. Sonia Santana 829-708-1142</p> <p>Jefe de Enseñanza: Dr. Melitón De La Cruz: 829-601-5995</p> <p>Coordinador Residencia Medicina Familiar: Dra. Noemi Balbuena 829-938-3123</p> <p>Coordinador Residencia de Emergenciología Dr. Carlos Eleazar Reyes: 809-787-2405</p> <p>Coordinador Residencia de Gineco-Obstetricia Dr. Juan Fco. Valoy: 809-880-6697</p> <p>Encargado de Mantenimiento: Ing. Máximo Celestino Jeffers Batista 829-805-5856</p> <p>Encargado de Farmacia Lic. Claudia Felipe 849-802-4814</p> <p>Encargado de Estadística Mercedes García 829-205-9475</p> <p>Encargada de Laboratorio: 829-761-8620 Lic. Amparo Bautista</p>
<p>CONTACTOS:</p> <p>Comité Nacional de E& D: SNS Dra. María Monte de Oca Teléfonos: 809-849-1484 y 829-221-2713</p> <p>Regional de Salud:</p> <p>Dr. Ricardo Romero 809- 529-5400</p> <p>Provincial de Salud:</p> <p>Dr. Juan Ramón De Los Santos 809-750-1577</p> <p>Gobernación Provincial: Dra. Aracelys Villanueva</p> <p>Ayuntamiento Municipal: (809) 529-7815 Ing. Raymundo Ortiz</p> <p>Cruz Roja Dominicana: 809-529-4544 / 588-8111 Dra. Brígida Sabino 809-604-6146</p> <p>Defensa Civil: 809 529-2102</p> <p>Policía Nacional: 809-529-3988 / 809-529-3836</p> <p>Bombero: 809-529-3312 / 809-526-8191 Cnel. Rafael Hernández 829-579-0888</p>	<p>Alternativa I : Salón de Directores</p> <p>Alternativa II: Salón General de Conferencias</p> <p>RECURSOS DISPONIBLES Teléfono Internet Computadora Espacio para colocar informaciones, mapas, croquis, etc. Sillas Mesa</p>

SERVICIO NACIONAL DE SALUD (SNS)
Hospital Regional Dr. Antonio Musa

RNC. 430042112

COMITE HOSPITALARIO DE EMERGENCIAS Y DESASTRE

TARJETA DE ACCIÓN DE TRIAGE	
NOMBRE DEL EQUIPO: DE TRIAGE	Coordinador de Equipo de Triage: Dra. Carmen Natera 809-781-8326 MA de Emergenciología
Funciones <ul style="list-style-type: none"> • Clasificar en forma ágil e integrar a las víctimas con el fin de determinar el orden de priorización. • Colocar las tarjetas • Definir el destino de las víctimas de acuerdo a la prioridad establecidas 	INTEGRANTES: <p>Dra. Milagros Borquez 829-305-3688 Médico General</p> <p>Dra. Reina Henry Barrot 809-383-0173 Médico General</p> <p>Dra. Ernestina Bastardo 809-529-5142 Médico General</p> <p>Dra. Yajaira García 829-760-5711 Médico General</p> <p>Dr. Ramón Medrano 809-654-0260 Médico General</p> <p>Dr. Kelvin Alberto Castillo 809-881-3115 Médico General</p> <p>Dra. Teresa Peguero 809-710-3024 Médico General</p> <p>Dra. Carolina Piantini Rafael 829-683-6131 Médico General</p> <p>Dra. Naquelea Ramírez 829-348-3464 Médico General</p> <p>Dra. Stefani Arias 849-408-2706 Médico General</p> <p>Dr. Cheynell Florentino 829-214-0704 Médico General</p> <p>Dr. Gregorio Mojica 829-250-0960 Médico General</p> <p>Dra. Andrea Paredes 849-815-6563 Medico General</p>
Teléfonos útiles para la operación del Equipo:	AREA DE TRABAJO Alternativa I: Área de Triage Alternativa II: Área del parqueo y área verde RECURSOS DISPONIBLES Camillas Tarjetas de Triage

**SERVICIO NACIONAL DE SALUD (SNS)
Hospital Regional Dr. Antonio Musa**

RNC. 430042112

COMITE HOSPITALARIO DE EMERGENCIAS Y DESASTRE

**TARJETA DE ACCIÓN DE EQUIPOS DE ATENCIÓN HOSPITALARIA
EN EMERGENCIAS EXTERNAS**

TARJETA DE ACCIÓN DE EQUIPOS DE ATENCIÓN HOSPITALARIA EN EMERGENCIAS EXTERNAS																																	
NOMBRE DEL EQUIPO: EQUIPO DE EMERGENCIA	COORDINADOR DEL EQUIPO: Dra. Aracelly Bastardo 829-941-9181																																
<p>Funciones</p> <ul style="list-style-type: none"> • Revisar la integridad de la estructura física y de los equipos • Dar la atención de urgencias • Estabilización de los pacientes • Decidir terapéutica inicial • Reclasificar pacientes si es necesario • Autorizar el traslado de los pacientes • Decidir ingreso pacientes a salas • Solicitar la habilitación lugares de expansión al CHED • Elaborar un informe de la situación al final de la Emergencia para el CHED. 	<p>INTEGRANTES:</p> <table style="width: 100%; border: none;"> <tr><td>Dra. Sophy Barbosa</td><td style="text-align: right;">809-660-1420</td></tr> <tr><td>Dra. Elizabeth Guerrero</td><td style="text-align: right;">829-512-8600</td></tr> <tr><td>Dra. Lía Jiménez</td><td style="text-align: right;">829-878-0898</td></tr> <tr><td>Dra. Darihana Ogando</td><td style="text-align: right;">829-974-2987</td></tr> <tr><td>Dra. Yasmin Ramos</td><td style="text-align: right;">809-677-5309</td></tr> <tr><td>Dr. Diomedes Silvestre</td><td style="text-align: right;">829-431-6103</td></tr> <tr><td>Dra. Leudy Mejía</td><td style="text-align: right;">829-766-7872</td></tr> <tr><td>Dra. Rafaela Fabián</td><td style="text-align: right;">809-223-6809</td></tr> <tr><td>Dra. Amaira González</td><td style="text-align: right;">809-309-5438</td></tr> <tr><td>Lic. Sonia Santana</td><td style="text-align: right;">829-708-1142</td></tr> <tr><td>Lic. Daysi Yasiris Pérez</td><td style="text-align: right;">809-352-5498</td></tr> <tr><td>Lic. Yiruba Sánchez</td><td style="text-align: right;">829-248-1842</td></tr> <tr><td>Lic. Wanda Navarro</td><td style="text-align: right;">809-305-0269</td></tr> <tr><td>Lic. Ana Díaz</td><td style="text-align: right;">809-729-1211</td></tr> <tr><td>Lic. Ercilina Santana</td><td style="text-align: right;">829-664-0692</td></tr> <tr><td>Lic. Nayeli Ramírez</td><td style="text-align: right;">809-984-5797</td></tr> </table>	Dra. Sophy Barbosa	809-660-1420	Dra. Elizabeth Guerrero	829-512-8600	Dra. Lía Jiménez	829-878-0898	Dra. Darihana Ogando	829-974-2987	Dra. Yasmin Ramos	809-677-5309	Dr. Diomedes Silvestre	829-431-6103	Dra. Leudy Mejía	829-766-7872	Dra. Rafaela Fabián	809-223-6809	Dra. Amaira González	809-309-5438	Lic. Sonia Santana	829-708-1142	Lic. Daysi Yasiris Pérez	809-352-5498	Lic. Yiruba Sánchez	829-248-1842	Lic. Wanda Navarro	809-305-0269	Lic. Ana Díaz	809-729-1211	Lic. Ercilina Santana	829-664-0692	Lic. Nayeli Ramírez	809-984-5797
Dra. Sophy Barbosa	809-660-1420																																
Dra. Elizabeth Guerrero	829-512-8600																																
Dra. Lía Jiménez	829-878-0898																																
Dra. Darihana Ogando	829-974-2987																																
Dra. Yasmin Ramos	809-677-5309																																
Dr. Diomedes Silvestre	829-431-6103																																
Dra. Leudy Mejía	829-766-7872																																
Dra. Rafaela Fabián	809-223-6809																																
Dra. Amaira González	809-309-5438																																
Lic. Sonia Santana	829-708-1142																																
Lic. Daysi Yasiris Pérez	809-352-5498																																
Lic. Yiruba Sánchez	829-248-1842																																
Lic. Wanda Navarro	809-305-0269																																
Lic. Ana Díaz	809-729-1211																																
Lic. Ercilina Santana	829-664-0692																																
Lic. Nayeli Ramírez	809-984-5797																																
<p>Teléfonos útiles para la operación del equipo:</p> <p>Central de Emergencia y Desastre Centro Regulador de Urgencias, Emergencias y Desastre de Higuey Hospital Dr. Darío Contreras 809-596-3686 Hospital Dr. Ney Arias Lora (809) 590-3838 Hospital Robert Read Cabral 809-533-1111</p>	<p>AREA DE TRABAJO:</p> <ul style="list-style-type: none"> • Alternativa I: Área de Emergencia. • Alternativa II: Área verde y parqueo <p>RECURSOS DISPONIBLES Mesa metálica para instrumentos Sillas de ruedas Camillas Camillas de transporte Camillas de examen Lavamanos con dispensadores Lámpara de cuello de ganso Balanza Estetoscopio Esfigmomanómetro Escritorio Megatoscopio Pie de suero Oxígeno integrado Tanque de oxígeno Ventilador portátil Desfibrilador Aspirador Bandeja de cirugía menor Bolsa, válvula y mascarilla tipo Ambu Laringoscopio Bandeja de traqueotomía Nebulizaciones Tubo de pecho Abanico</p>																																

	Sistema contra incendios Stock de medicamentos Stock de material gastable Electrocardiograma Mascarilla Guantes
--	--

SERVICIO NACIONAL DE SALUD (SNS)
Hospital Regional Dr. Antonio Musa
RNC. 430042112

COMITE HOSPITALARIO DE EMERGENCIAS Y DESASTRE

TARJETA DE ACCIÓN DE EQUIPOS DE REANIMACION O TRAUMA SHOCK																																																															
<p>NOMBRE DEL EQUIPO: EQUIPO DE REANIMACION O TRAUMA SHOCK</p>	<p>COORDINADOR DEL EQUIPO: Dra. Yokasta Natera 809-418-9701 MA Emergencióloga</p>																																																														
<p>Funciones</p> <ul style="list-style-type: none"> • Recibe el paciente grave o inestable junto con el formato de hoja de captación de paciente o de priorización. • Proporcionar soporte avanzado de vida y trauma según prioridad • Realizar el ABCDE del paciente en trauma shock • Evaluar rápido y sistematizado, determinando las medidas de soporte, las pruebas a realizar y el manejo a dar al paciente • Identificar y Registrar usuario según información necesario respeto al ingreso • Monitorear evolución de los pacientes • Coordinar con el equipo de la Unidad de Cuidados Intensivos (UCI) • Realiza expediente clínico y define destino del paciente: UCI, Quirófano, Observación etc. • Elaboración de un informe de la situación y el proceso de reanimación del paciente al final de la estabilización o desenlace final. 	<p>INTEGRANTES:</p> <table style="width: 100%; border: none;"> <tr><td>Lic. Sonia Santana</td><td style="text-align: right;">829-708-1142</td></tr> <tr><td>Lic. Daysi Yasiris Pérez</td><td style="text-align: right;">809-352-5498</td></tr> <tr><td>Lic. Yiruba Sánchez</td><td style="text-align: right;">829-248-1842</td></tr> <tr><td>Lic. Wanda Navarro</td><td style="text-align: right;">809-305-0269</td></tr> <tr><td>Lic. Ana Díaz</td><td style="text-align: right;">809-729-1211</td></tr> <tr><td>Lic. Ercilina Santana</td><td style="text-align: right;">829-664-0692</td></tr> <tr><td>Lic. Nayeli Ramírez</td><td style="text-align: right;">809-984-5797</td></tr> </table> <p>RESIDENTES DE EMERGENCIOLOGIA</p> <table style="width: 100%; border: none;"> <tr><td>Dra. Nairobi Perez-R1</td><td style="text-align: right;">829-364-8947</td></tr> <tr><td>Dr. Miguel A. Laureano-R1</td><td style="text-align: right;">829-742-8827</td></tr> <tr><td>Dra. Koraima Muñoz-R1</td><td style="text-align: right;">829-303-1218</td></tr> <tr><td>Dra. Keidy Bastardo-R1</td><td style="text-align: right;">829-778-8697</td></tr> <tr><td>Dra. Wilemny Read-R1</td><td style="text-align: right;">829-546-4205</td></tr> <tr><td>Dra. Pamela Balbuena-R1</td><td style="text-align: right;">829-268-4911</td></tr> <tr><td>Dra. Merelin Souffront Rosario-R2</td><td style="text-align: right;">829-340-7243</td></tr> <tr><td>Dr. Irvin Leonardo García-R2</td><td style="text-align: right;">849-216-7475</td></tr> <tr><td>Dra. Jennifer Calcagno Sosa-R2</td><td style="text-align: right;">829-246-0105</td></tr> <tr><td>Dra. Juana Ruiz-R2</td><td style="text-align: right;">829-659-5537</td></tr> <tr><td>Dra. Yeraldin Rodríguez Ruiz-R2</td><td style="text-align: right;">829-380-9115</td></tr> <tr><td>Dr. Virgilio López Villaman-R2</td><td style="text-align: right;">829-786-8361</td></tr> <tr><td>Dra. Meralvict Peña-R2</td><td style="text-align: right;">829-902-7953</td></tr> <tr><td>Dr. Carlos Hernández-R3</td><td style="text-align: right;">829-327-9369</td></tr> <tr><td>Dra. Ana Del Rosario-R3</td><td style="text-align: right;">809-519-0322</td></tr> <tr><td>Dra. Karen Píler-R3</td><td style="text-align: right;">809-879-0071</td></tr> <tr><td>Dr. Yerlin Martínez-R3</td><td style="text-align: right;">809-441-6038</td></tr> <tr><td>Dra. Gicelle Ramírez-R3</td><td style="text-align: right;">809-671-2780</td></tr> <tr><td>Dra. Escarlet Foster-R3</td><td style="text-align: right;">829-925-0999</td></tr> <tr><td>Dr. Leonardo Segura-R3</td><td style="text-align: right;">829-644-7906</td></tr> <tr><td>Dr. Ewryck Natera-R3</td><td style="text-align: right;">809-989-8125</td></tr> <tr><td>Dr. Jaimy Rodríguez-R3</td><td style="text-align: right;">809-383-1153</td></tr> <tr><td>Dra. Elizabeth Clemencia Ogando-R4</td><td style="text-align: right;">849-203-9144</td></tr> <tr><td>Dra. Angelis Rosario-R4</td><td style="text-align: right;">829-446-4648</td></tr> </table>	Lic. Sonia Santana	829-708-1142	Lic. Daysi Yasiris Pérez	809-352-5498	Lic. Yiruba Sánchez	829-248-1842	Lic. Wanda Navarro	809-305-0269	Lic. Ana Díaz	809-729-1211	Lic. Ercilina Santana	829-664-0692	Lic. Nayeli Ramírez	809-984-5797	Dra. Nairobi Perez-R1	829-364-8947	Dr. Miguel A. Laureano-R1	829-742-8827	Dra. Koraima Muñoz-R1	829-303-1218	Dra. Keidy Bastardo-R1	829-778-8697	Dra. Wilemny Read-R1	829-546-4205	Dra. Pamela Balbuena-R1	829-268-4911	Dra. Merelin Souffront Rosario-R2	829-340-7243	Dr. Irvin Leonardo García-R2	849-216-7475	Dra. Jennifer Calcagno Sosa-R2	829-246-0105	Dra. Juana Ruiz-R2	829-659-5537	Dra. Yeraldin Rodríguez Ruiz-R2	829-380-9115	Dr. Virgilio López Villaman-R2	829-786-8361	Dra. Meralvict Peña-R2	829-902-7953	Dr. Carlos Hernández-R3	829-327-9369	Dra. Ana Del Rosario-R3	809-519-0322	Dra. Karen Píler-R3	809-879-0071	Dr. Yerlin Martínez-R3	809-441-6038	Dra. Gicelle Ramírez-R3	809-671-2780	Dra. Escarlet Foster-R3	829-925-0999	Dr. Leonardo Segura-R3	829-644-7906	Dr. Ewryck Natera-R3	809-989-8125	Dr. Jaimy Rodríguez-R3	809-383-1153	Dra. Elizabeth Clemencia Ogando-R4	849-203-9144	Dra. Angelis Rosario-R4	829-446-4648
Lic. Sonia Santana	829-708-1142																																																														
Lic. Daysi Yasiris Pérez	809-352-5498																																																														
Lic. Yiruba Sánchez	829-248-1842																																																														
Lic. Wanda Navarro	809-305-0269																																																														
Lic. Ana Díaz	809-729-1211																																																														
Lic. Ercilina Santana	829-664-0692																																																														
Lic. Nayeli Ramírez	809-984-5797																																																														
Dra. Nairobi Perez-R1	829-364-8947																																																														
Dr. Miguel A. Laureano-R1	829-742-8827																																																														
Dra. Koraima Muñoz-R1	829-303-1218																																																														
Dra. Keidy Bastardo-R1	829-778-8697																																																														
Dra. Wilemny Read-R1	829-546-4205																																																														
Dra. Pamela Balbuena-R1	829-268-4911																																																														
Dra. Merelin Souffront Rosario-R2	829-340-7243																																																														
Dr. Irvin Leonardo García-R2	849-216-7475																																																														
Dra. Jennifer Calcagno Sosa-R2	829-246-0105																																																														
Dra. Juana Ruiz-R2	829-659-5537																																																														
Dra. Yeraldin Rodríguez Ruiz-R2	829-380-9115																																																														
Dr. Virgilio López Villaman-R2	829-786-8361																																																														
Dra. Meralvict Peña-R2	829-902-7953																																																														
Dr. Carlos Hernández-R3	829-327-9369																																																														
Dra. Ana Del Rosario-R3	809-519-0322																																																														
Dra. Karen Píler-R3	809-879-0071																																																														
Dr. Yerlin Martínez-R3	809-441-6038																																																														
Dra. Gicelle Ramírez-R3	809-671-2780																																																														
Dra. Escarlet Foster-R3	829-925-0999																																																														
Dr. Leonardo Segura-R3	829-644-7906																																																														
Dr. Ewryck Natera-R3	809-989-8125																																																														
Dr. Jaimy Rodríguez-R3	809-383-1153																																																														
Dra. Elizabeth Clemencia Ogando-R4	849-203-9144																																																														
Dra. Angelis Rosario-R4	829-446-4648																																																														
<p>Teléfonos útiles para la operación del equipo:</p> <p>Unidad de Cuidados Intensivos Dr. Máximo Medrano: 809-815-6969</p> <p>Departamento de Cirugía General Dra. Giomania Rodríguez Moya: 809-975-8824</p> <p>Departamento de Ortopedia Dr. Juan Miguel De La Cruz: 829-934-6328</p>	<p>AREA DE TRABAJO:</p> <ul style="list-style-type: none"> • Alternativa I: Área de Reanimación o Trauma Shock. • Alternativa II: <p>RECURSOS DISPONIBLES</p> <ul style="list-style-type: none"> • 2 Camillas rodantes • 2 Carritos para oxígeno • Una caja de Paro • Un ventilador portátil • Un desfibrilador • Un stock de medicamentos • Un aspirador • Carrito transporte material gastable • Oxígenos 																																																														

SERVICIO NACIONAL DE SALUD (SNS)
Hospital Regional Dr. Antonio Musa
RNC. 430042112

COMITE HOSPITALARIO DE EMERGENCIAS Y DESASTRE

TARJETA DE ACCIÓN DE EQUIPOS DE ATENCION QUIRURGICA																																			
NOMBRE DEL EQUIPO: EQUIPO DE ATENCION QUIRURGICA	COORDINADOR DEL EQUIPO: Dra. Giomania Rodríguez Moya Jefa Dpto. de Cirugía 809-975-8824																																		
<p>Funciones</p> <ul style="list-style-type: none"> ➤ Verificar la integridad de la estructura física y de los equipos del area. ➤ Priorizar las intervenciones y recomendar conducta a seguir en cada caso. ➤ Brindar las atenciones quirúrgicas de urgencias aplicando los protocolos. ➤ Verificar la presencia del personal en sala de Cirugía. ➤ Verificar la disponibilidad de área de ubicación de los pacientes ➤ Verificar la disponibilidad y capacidad de quirófano. ➤ Suspender cirugías electivas ➤ Proporcionar atenciones quirúrgicas de acuerdo a prioridades. ➤ Reevaluación de los pacientes por el mismo cirujano (de preferencia) que hizo la evaluación primera. ➤ Mantener comunicación con el jefe de Urgencias y con el CHED. ➤ Derivación de los pacientes en caso de incapacidad de volumen, de alta complejidad resolutive. 	<p>INTEGRANTES:</p> <table border="0"> <tr><td>Dr. Francisco Valenzuela</td><td>829-601-1004</td></tr> <tr><td>Dra. Antonia Santana</td><td>809-707-6711</td></tr> <tr><td>Dra. Marcia Colon</td><td>809-805-9679</td></tr> <tr><td>Dra. Amantina López</td><td>809-775-7374</td></tr> <tr><td>Dr. Rickard Peguero</td><td>809-769-9679</td></tr> <tr><td>Dra. Zuni Japa</td><td>829-987-1937</td></tr> <tr><td>Dr. Emiliano Aracena</td><td>809-849-4224</td></tr> <tr><td>Dr. Manuel Rodríguez</td><td>809-267-8011</td></tr> <tr><td>Dra. Catalina Ross</td><td>809-866-2460</td></tr> <tr><td>Dra. Evelyn Sierra</td><td>809-863-1974</td></tr> <tr><td>Dra. Noemi Pérez</td><td>829-638-1631</td></tr> <tr><td>Dra. Ramona Tavarez</td><td>809-883-1145</td></tr> <tr><td>Dra. Luz Ma. Ramírez</td><td>809-829-8538</td></tr> <tr><td>Dra. Johanna Payerola</td><td>809-820-2980</td></tr> <tr><td>Dra. Yoselin Figueroa</td><td>809-973-3415</td></tr> <tr><td>Lic. Fior Daliza Ozuna</td><td>829-277-7965</td></tr> <tr><td>Lic. Yoselin Felipe</td><td>809-386-6993</td></tr> </table>	Dr. Francisco Valenzuela	829-601-1004	Dra. Antonia Santana	809-707-6711	Dra. Marcia Colon	809-805-9679	Dra. Amantina López	809-775-7374	Dr. Rickard Peguero	809-769-9679	Dra. Zuni Japa	829-987-1937	Dr. Emiliano Aracena	809-849-4224	Dr. Manuel Rodríguez	809-267-8011	Dra. Catalina Ross	809-866-2460	Dra. Evelyn Sierra	809-863-1974	Dra. Noemi Pérez	829-638-1631	Dra. Ramona Tavarez	809-883-1145	Dra. Luz Ma. Ramírez	809-829-8538	Dra. Johanna Payerola	809-820-2980	Dra. Yoselin Figueroa	809-973-3415	Lic. Fior Daliza Ozuna	829-277-7965	Lic. Yoselin Felipe	809-386-6993
Dr. Francisco Valenzuela	829-601-1004																																		
Dra. Antonia Santana	809-707-6711																																		
Dra. Marcia Colon	809-805-9679																																		
Dra. Amantina López	809-775-7374																																		
Dr. Rickard Peguero	809-769-9679																																		
Dra. Zuni Japa	829-987-1937																																		
Dr. Emiliano Aracena	809-849-4224																																		
Dr. Manuel Rodríguez	809-267-8011																																		
Dra. Catalina Ross	809-866-2460																																		
Dra. Evelyn Sierra	809-863-1974																																		
Dra. Noemi Pérez	829-638-1631																																		
Dra. Ramona Tavarez	809-883-1145																																		
Dra. Luz Ma. Ramírez	809-829-8538																																		
Dra. Johanna Payerola	809-820-2980																																		
Dra. Yoselin Figueroa	809-973-3415																																		
Lic. Fior Daliza Ozuna	829-277-7965																																		
Lic. Yoselin Felipe	809-386-6993																																		
<p>Teléfonos útiles para la operación del equipo:</p> <p>Dr. Ane Mariñez- Director General</p>	<p>AREA DE TRABAJO:</p> <p>Alternativa I: Área de Quirófano</p> <p>Alternativa II: Área de Expulsivo</p> <p>RECURSOS DISPONIBLES</p> <p>5 Quirófanos 89 Bandejas de Cirugía 5 Maquinas de Anestesia 3 Cauterio 3 Aspiradores 3 Mesas Quirúrgicas 2 Desfibriladores 3 Estetoscopio Insumos 1 Laparoscopio 2 Camillas 2 Sillas de ruedas</p>																																		

SERVICIO NACIONAL DE SALUD (SNS)
Hospital Regional Dr. Antonio Musa
 RNC. 430042112

COMITE HOSPITALARIO DE EMERGENCIAS Y DESASTRE

TARJETA DE ACCIÓN DE EQUIPOS DE HOSPITALIZACION																																					
NOMBRE DEL EQUIPO: EQUIPO DE HOSPITALIZACION	COORDINADOR DEL EQUIPO: Dra. Ivelisse Morey Jefa de Medicina Interna 809-602-2070																																				
Funciones: <ul style="list-style-type: none"> ✓ Evaluar condiciones de los pacientes para valorar la de alta y actualizar el cuadro de camas disponibles e informar al jefe de guardia. ✓ Garantizar la continuidad de la atención a los pacientes que se quedan hospitalizados. ✓ Apoyar las actividades de evaluación y control de daños en áreas de hospitalización. ✓ Habilitar ambientes para necesidades específicas de hospitalización. ✓ Recibir pacientes de Emergencia para hospitalización ✓ Habilitar el área de expansión. 	Integrantes: <table style="width: 100%; border: none;"> <tr><td>Dra. Elsa Herrera</td><td style="text-align: right;">809-753-8696</td></tr> <tr><td>Dr. Alfredo Gastón</td><td style="text-align: right;">809-815-7672</td></tr> <tr><td>Dra. Sandra García</td><td style="text-align: right;">809-246-1037</td></tr> <tr><td>Dr. Diógenes Cabrera</td><td style="text-align: right;">829-933-9877</td></tr> <tr><td>Dra. Noemí Cueto</td><td style="text-align: right;">809-512-1444</td></tr> <tr><td>Dr. Almanzar (Neurólogo)</td><td style="text-align: right;">809-879-3374</td></tr> <tr><td>Dra. Griselda Crescencio</td><td style="text-align: right;">809-224-8771</td></tr> <tr><td>Dr. Fernando Álvarez</td><td style="text-align: right;">809-252-4537</td></tr> <tr><td>Dra. Pura Nivar</td><td style="text-align: right;">809-427-7011</td></tr> <tr><td>Dra. Yaritza Montilla</td><td style="text-align: right;">829-907-0706</td></tr> <tr><td>Dra. Yeisa Lugo</td><td style="text-align: right;">809-903-4278</td></tr> <tr><td>Dra. Lucitania Álvarez</td><td style="text-align: right;">809-529-2010</td></tr> <tr><td>Dra. Nilma Japa</td><td style="text-align: right;">809-419-1097</td></tr> <tr><td>Lic. Carlos Chalas</td><td style="text-align: right;">809-803-0326</td></tr> <tr><td>Lic. Adamilka Medina</td><td style="text-align: right;">809-771-1254</td></tr> <tr><td>Lic. Yobeli Ozuna</td><td style="text-align: right;">809-252-1406</td></tr> <tr><td>Lic. Mercedes Lagares</td><td style="text-align: right;">809-715-3505</td></tr> <tr><td>Tec. Marianela Robles</td><td style="text-align: right;">829-860-6274</td></tr> </table>	Dra. Elsa Herrera	809-753-8696	Dr. Alfredo Gastón	809-815-7672	Dra. Sandra García	809-246-1037	Dr. Diógenes Cabrera	829-933-9877	Dra. Noemí Cueto	809-512-1444	Dr. Almanzar (Neurólogo)	809-879-3374	Dra. Griselda Crescencio	809-224-8771	Dr. Fernando Álvarez	809-252-4537	Dra. Pura Nivar	809-427-7011	Dra. Yaritza Montilla	829-907-0706	Dra. Yeisa Lugo	809-903-4278	Dra. Lucitania Álvarez	809-529-2010	Dra. Nilma Japa	809-419-1097	Lic. Carlos Chalas	809-803-0326	Lic. Adamilka Medina	809-771-1254	Lic. Yobeli Ozuna	809-252-1406	Lic. Mercedes Lagares	809-715-3505	Tec. Marianela Robles	829-860-6274
Dra. Elsa Herrera	809-753-8696																																				
Dr. Alfredo Gastón	809-815-7672																																				
Dra. Sandra García	809-246-1037																																				
Dr. Diógenes Cabrera	829-933-9877																																				
Dra. Noemí Cueto	809-512-1444																																				
Dr. Almanzar (Neurólogo)	809-879-3374																																				
Dra. Griselda Crescencio	809-224-8771																																				
Dr. Fernando Álvarez	809-252-4537																																				
Dra. Pura Nivar	809-427-7011																																				
Dra. Yaritza Montilla	829-907-0706																																				
Dra. Yeisa Lugo	809-903-4278																																				
Dra. Lucitania Álvarez	809-529-2010																																				
Dra. Nilma Japa	809-419-1097																																				
Lic. Carlos Chalas	809-803-0326																																				
Lic. Adamilka Medina	809-771-1254																																				
Lic. Yobeli Ozuna	809-252-1406																																				
Lic. Mercedes Lagares	809-715-3505																																				
Tec. Marianela Robles	829-860-6274																																				
Teléfonos útiles para la operación del equipo: <ol style="list-style-type: none"> 1.-Dr. Máximo Medrano Jefe de UCI Médico Internista 809-815-6969 2- Dra. Aracelly Bastardo Jefa de Emergencia 829-941-9181 2- Ing. Maximo Celestino Jeffers Enc. de Mantenimiento 829-805-5856 3- Lic. Claudia Felipe Encargada de Farmacia 849-802-4814 4-Lic. Ramona Peña Encargada de Enfermería 829-966-885 	AREA DE TRABAJO: <ul style="list-style-type: none"> ✓ Alternativa I: Sala de Internamiento segundo y Tercer Piso. ✓ Alternativa II: Área de Espera de Consulta Externa. ✓ Alternativa III: Área Norte de Parqueo 																																				
	RECURSOS MATERIALES DISPONIBLES: <p>Soluciones Jeringuillas Tanque de Oxígeno Catéter por día Bajantes por día Pie de Suero Carro de Cura Bandejas de Cura Material Gastables</p>																																				

SERVICIO NACIONAL DE SALUD (SNS)
Hospital Regional Dr. Antonio Musa
RNC. 430042112

COMITE HOSPITALARIO DE EMERGENCIAS Y DESASTRE

TARJETA DE ACCIÓN DE EQUIPO UNIDAD DE CUIDADOS INTENSIVOS																															
NOMBRE DEL EQUIPO: UNIDAD DE CUIDADOS INTENSIVOS	Coordinador de Equipo: Dr. Máximo Medrano Encargado de UCI 809-815-6969																														
Funciones <ul style="list-style-type: none"> ➤ Evaluar a los pacientes en UCI para determinar cuáles pueden ser trasladados a sala para crear espacio. ➤ Clasificar los pacientes para determinar cuáles ameritan ventilación mecánica. ➤ Aplicar los protocolos de UCI. ➤ Aplicar las normas de bioseguridad y generales. ➤ Monitorear continuamente la evolución de los pacientes. 	INTEGRANTES / TELEFONOS: <table style="width: 100%; border: none;"> <tr><td>Dr. Carlos Mieses</td><td style="text-align: right;">829-494-8338</td></tr> <tr><td>Dra. María Peña</td><td style="text-align: right;">809-516-8344</td></tr> <tr><td>Dr. Juan Luis Tirado</td><td style="text-align: right;">809-763-9301</td></tr> <tr><td>Dra. Rosa Trinidad</td><td style="text-align: right;">829-847-3349</td></tr> <tr><td>Dra. Veira Soto</td><td style="text-align: right;">829-548-9745</td></tr> <tr><td>Dra. Santa Caridad Jeffers</td><td style="text-align: right;">829-3301590</td></tr> <tr><td>Dra. Anyi Leidy Ramírez</td><td style="text-align: right;">829-784-0911</td></tr> <tr><td>Dra. Leticia Feliz</td><td style="text-align: right;">809-995-4820</td></tr> <tr><td>Dr. Manuel Ramírez</td><td style="text-align: right;">809-847-7481</td></tr> <tr><td>Lic. Maribel Rodríguez</td><td style="text-align: right;">829-709-8383</td></tr> <tr><td>Lic. Claritza Bodre</td><td style="text-align: right;">829-925-1666</td></tr> <tr><td>Lic. Diofanna Sánchez</td><td style="text-align: right;">809-905-7531</td></tr> <tr><td>Lic. Adargisa Espíritu</td><td style="text-align: right;">809-861-0202</td></tr> <tr><td>Lic. Ángela Torres</td><td style="text-align: right;">809-885-7591</td></tr> <tr><td>Lic. Dulce Silvestre</td><td style="text-align: right;">829-752-6621</td></tr> </table>	Dr. Carlos Mieses	829-494-8338	Dra. María Peña	809-516-8344	Dr. Juan Luis Tirado	809-763-9301	Dra. Rosa Trinidad	829-847-3349	Dra. Veira Soto	829-548-9745	Dra. Santa Caridad Jeffers	829-3301590	Dra. Anyi Leidy Ramírez	829-784-0911	Dra. Leticia Feliz	809-995-4820	Dr. Manuel Ramírez	809-847-7481	Lic. Maribel Rodríguez	829-709-8383	Lic. Claritza Bodre	829-925-1666	Lic. Diofanna Sánchez	809-905-7531	Lic. Adargisa Espíritu	809-861-0202	Lic. Ángela Torres	809-885-7591	Lic. Dulce Silvestre	829-752-6621
Dr. Carlos Mieses	829-494-8338																														
Dra. María Peña	809-516-8344																														
Dr. Juan Luis Tirado	809-763-9301																														
Dra. Rosa Trinidad	829-847-3349																														
Dra. Veira Soto	829-548-9745																														
Dra. Santa Caridad Jeffers	829-3301590																														
Dra. Anyi Leidy Ramírez	829-784-0911																														
Dra. Leticia Feliz	809-995-4820																														
Dr. Manuel Ramírez	809-847-7481																														
Lic. Maribel Rodríguez	829-709-8383																														
Lic. Claritza Bodre	829-925-1666																														
Lic. Diofanna Sánchez	809-905-7531																														
Lic. Adargisa Espíritu	809-861-0202																														
Lic. Ángela Torres	809-885-7591																														
Lic. Dulce Silvestre	829-752-6621																														
Teléfonos útiles para la operación del equipo: Dr. Ane Mariñez Director Ext 1024 Laboratorio Ext. 2013 Farmacia Ext. 2018 Mantenimiento Ext. 2021	AREA DE TRABAJO Alternativa I: Área de UCI Alternativa II: Área de intensivo de segunda planta RECURSOS DISPONIBLES: 5 camas 2 Ventiladores 1 Desfibrilador 5 Monitores cardiacos sin cable 1EKG 1 Aspirador portátil																														

SERVICIO NACIONAL DE SALUD (SNS)
Hospital Regional Dr. Antonio Musa
 RNC. 430042112

COMITE HOSPITALARIO DE EMERGENCIAS Y DESASTRE

TARJETA DE ACCIÓN DE EQUIPO DIAGNOSTICO																																																					
NOMBRE DEL EQUIPO: APOYO AL DIAGNOSTICO	Coordinador de Equipo: Lic. Amparo Batista Encargada del Laboratorio 829-761-8620																																																				
Funciones <ul style="list-style-type: none"> ➤ Realizar exámenes de laboratorio autorizados y enviar informes a médicos tratantes. ➤ Realizar exámenes radiológicos autorizados y enviar informes a médicos tratantes. ➤ Identificar necesidades y gestionar recursos de acuerdo a la situación. 	INTEGRANTES / TELEFONO: <table style="width: 100%; border-collapse: collapse;"> <tr><td>Dr. Ramón Alcántara</td><td align="right">809-801-3079</td></tr> <tr><td>Dr. Amado De Jesús</td><td></td></tr> <tr><td>Dr. Kelvin Zamora</td><td></td></tr> <tr><td>Dr. Luis Carrero</td><td></td></tr> <tr><td>Dra. Indhira García</td><td></td></tr> <tr><td>Dra. Yoselin Torres</td><td></td></tr> <tr><td>Dra. Clara Aybar</td><td align="right">809 773-1783</td></tr> <tr><td>Dra. Yersi Arias</td><td align="right">809-601-3342</td></tr> <tr><td>Dr. Francisco Soriano</td><td align="right">809-222-4816</td></tr> <tr><td>Dra. Josefina Jean</td><td align="right">809-246-5448</td></tr> <tr><td>Dr. Silvio Villalona</td><td align="right">829-548-4867</td></tr> <tr><td>Lic. Iris Pimentel</td><td align="right">809-246-7158</td></tr> <tr><td>Lic. Iris Celenia Mota</td><td align="right">809-526-6646</td></tr> <tr><td>Lic. Flaquela Cook</td><td align="right">809-553-7918</td></tr> <tr><td>Lic. Carmen Luz Reyes</td><td align="right">809-246-1724</td></tr> <tr><td>Lic. Mercy Solano</td><td align="right">809-553-7513</td></tr> <tr><td>Lic. Secundina Jose</td><td align="right">809-246-2964</td></tr> <tr><td>Lic. Celestina Robinson</td><td></td></tr> <tr><td>Lic. Evarista Mercedes</td><td align="right">809-529-9703</td></tr> <tr><td>Lic. Ramona Matos</td><td align="right">829-875-5141</td></tr> <tr><td>Lic. Bienvenida De La Rosa</td><td align="right">809-246-9617</td></tr> <tr><td>Lic. Carmen Torres</td><td align="right">829-339-4599</td></tr> <tr><td>Lic. Miguel Javier Reyes</td><td align="right">809-301-6878</td></tr> <tr><td>Lic. Julia Ramírez</td><td align="right">809-529-1219</td></tr> <tr><td>Lic. Gracia Ramírez</td><td align="right">809-399-6680</td></tr> <tr><td>Lic. Lali</td><td></td></tr> </table>	Dr. Ramón Alcántara	809-801-3079	Dr. Amado De Jesús		Dr. Kelvin Zamora		Dr. Luis Carrero		Dra. Indhira García		Dra. Yoselin Torres		Dra. Clara Aybar	809 773-1783	Dra. Yersi Arias	809-601-3342	Dr. Francisco Soriano	809-222-4816	Dra. Josefina Jean	809-246-5448	Dr. Silvio Villalona	829-548-4867	Lic. Iris Pimentel	809-246-7158	Lic. Iris Celenia Mota	809-526-6646	Lic. Flaquela Cook	809-553-7918	Lic. Carmen Luz Reyes	809-246-1724	Lic. Mercy Solano	809-553-7513	Lic. Secundina Jose	809-246-2964	Lic. Celestina Robinson		Lic. Evarista Mercedes	809-529-9703	Lic. Ramona Matos	829-875-5141	Lic. Bienvenida De La Rosa	809-246-9617	Lic. Carmen Torres	829-339-4599	Lic. Miguel Javier Reyes	809-301-6878	Lic. Julia Ramírez	809-529-1219	Lic. Gracia Ramírez	809-399-6680	Lic. Lali	
Dr. Ramón Alcántara	809-801-3079																																																				
Dr. Amado De Jesús																																																					
Dr. Kelvin Zamora																																																					
Dr. Luis Carrero																																																					
Dra. Indhira García																																																					
Dra. Yoselin Torres																																																					
Dra. Clara Aybar	809 773-1783																																																				
Dra. Yersi Arias	809-601-3342																																																				
Dr. Francisco Soriano	809-222-4816																																																				
Dra. Josefina Jean	809-246-5448																																																				
Dr. Silvio Villalona	829-548-4867																																																				
Lic. Iris Pimentel	809-246-7158																																																				
Lic. Iris Celenia Mota	809-526-6646																																																				
Lic. Flaquela Cook	809-553-7918																																																				
Lic. Carmen Luz Reyes	809-246-1724																																																				
Lic. Mercy Solano	809-553-7513																																																				
Lic. Secundina Jose	809-246-2964																																																				
Lic. Celestina Robinson																																																					
Lic. Evarista Mercedes	809-529-9703																																																				
Lic. Ramona Matos	829-875-5141																																																				
Lic. Bienvenida De La Rosa	809-246-9617																																																				
Lic. Carmen Torres	829-339-4599																																																				
Lic. Miguel Javier Reyes	809-301-6878																																																				
Lic. Julia Ramírez	809-529-1219																																																				
Lic. Gracia Ramírez	809-399-6680																																																				
Lic. Lali																																																					
Teléfonos útiles para la operación del equipo: Dirección: Dr. Ane Mariñez Administradora: Lic. Andrea Félix	AREA DE TRABAJO Alternativa I: Laboratorio, Rayos X, sonografía, mamografía. Alternativa II: RECURSOS DISPONIBLES Reactivos Material gastable Equipo Rayos X portátil Sonógrafo Neveras Microscopios Centrifuga Máquina de Hemograma automático Máquina de química sanguínea Rotador Microcentrifuga Baño de maría																																																				

SERVICIO NACIONAL DE SALUD (SNS)
Hospital Regional Dr. Antonio Musa
 RNC. 430042112

COMITE HOSPITALARIO DE EMERGENCIAS Y DESASTRE

TARJETA DE ACCIÓN DE EQUIPO LOGISTICA Y FARMACIA																																															
NOMBRE DEL EQUIPO: EQUIPO DE LOGISTICA Y FARMACIA	Coordinador de Equipo de Lic. Claudia Felipe 849-802-4814																																														
<p>Funciones</p> <ul style="list-style-type: none"> • Evaluación inmediata de daños y pérdidas en almacenes. • Tomar decisiones. • Evaluación constante necesidades de medicamentos e insumos de la áreas y suplir los mismos • Proporcionar suministros, medicamentos, material gastable y otros insumos. • Entregar kits para desastres a emergencia y kits respectivos a Brigadas extra hospitalaria • Agilizar procedimientos administrativos para proveer suministro a los servicios • Evaluar necesidades de personal extra en áreas críticas y asignación de apoyo 	<p>INTEGRANTES:</p> <table style="width: 100%; border-collapse: collapse;"> <tr><td>Lic. Andrea Félix</td><td align="right">809-514-4139</td></tr> <tr><td>Lic. Hidekel De Los Santos</td><td align="right">809-660-6832</td></tr> <tr><td>Lic. Claudia Felipe</td><td align="right">849-802-4814</td></tr> <tr><td>Lic. Yohanna Sosa</td><td align="right">829-941-7773</td></tr> <tr><td>Cristóbal Contreras</td><td align="right">849-257-3406</td></tr> <tr><td>Lic. Rita Valdez</td><td align="right">829-973-6166</td></tr> <tr><td>Lic. Leonaris Roid</td><td align="right">809-514-4835</td></tr> <tr><td>Lic. Dhariana Aponte</td><td align="right">829-868-2632</td></tr> <tr><td>Aux. Rudelania Peguero</td><td align="right">809-912-3915</td></tr> <tr><td>Aux. Gloribel Eusebio</td><td align="right">809-446-2329</td></tr> <tr><td>Aux. Liliana Roche</td><td align="right">829-221-4694</td></tr> <tr><td>Aux. Arileida Núñez</td><td align="right">829-899-0988</td></tr> <tr><td>Aux. Viviana Reyes</td><td align="right">829-821-7623</td></tr> <tr><td>Aux. Marieli Hernández</td><td align="right">829-986-6950</td></tr> <tr><td>Aux. Astrid De Los Santos</td><td align="right">829-722-3971</td></tr> <tr><td>Aux. Rosmery Sánchez</td><td align="right">809-617-0093</td></tr> <tr><td>Aux. Confesora Concepción</td><td align="right">809-844-9377</td></tr> <tr><td>Aux. Lisaury Encarnación</td><td align="right">829-639-3831</td></tr> <tr><td>Aux. Altagracia Morillo</td><td align="right">809-425-4720</td></tr> <tr><td>Aux. Leónidas Santana</td><td align="right">829-532-7192</td></tr> <tr><td>Aux. Milagros Peña</td><td align="right">829-934-7470</td></tr> <tr><td>Aux. Isaury Melo</td><td align="right">829-625-5489</td></tr> <tr><td>Fabio Torres</td><td align="right">809-413-0214</td></tr> </table>	Lic. Andrea Félix	809-514-4139	Lic. Hidekel De Los Santos	809-660-6832	Lic. Claudia Felipe	849-802-4814	Lic. Yohanna Sosa	829-941-7773	Cristóbal Contreras	849-257-3406	Lic. Rita Valdez	829-973-6166	Lic. Leonaris Roid	809-514-4835	Lic. Dhariana Aponte	829-868-2632	Aux. Rudelania Peguero	809-912-3915	Aux. Gloribel Eusebio	809-446-2329	Aux. Liliana Roche	829-221-4694	Aux. Arileida Núñez	829-899-0988	Aux. Viviana Reyes	829-821-7623	Aux. Marieli Hernández	829-986-6950	Aux. Astrid De Los Santos	829-722-3971	Aux. Rosmery Sánchez	809-617-0093	Aux. Confesora Concepción	809-844-9377	Aux. Lisaury Encarnación	829-639-3831	Aux. Altagracia Morillo	809-425-4720	Aux. Leónidas Santana	829-532-7192	Aux. Milagros Peña	829-934-7470	Aux. Isaury Melo	829-625-5489	Fabio Torres	809-413-0214
Lic. Andrea Félix	809-514-4139																																														
Lic. Hidekel De Los Santos	809-660-6832																																														
Lic. Claudia Felipe	849-802-4814																																														
Lic. Yohanna Sosa	829-941-7773																																														
Cristóbal Contreras	849-257-3406																																														
Lic. Rita Valdez	829-973-6166																																														
Lic. Leonaris Roid	809-514-4835																																														
Lic. Dhariana Aponte	829-868-2632																																														
Aux. Rudelania Peguero	809-912-3915																																														
Aux. Gloribel Eusebio	809-446-2329																																														
Aux. Liliana Roche	829-221-4694																																														
Aux. Arileida Núñez	829-899-0988																																														
Aux. Viviana Reyes	829-821-7623																																														
Aux. Marieli Hernández	829-986-6950																																														
Aux. Astrid De Los Santos	829-722-3971																																														
Aux. Rosmery Sánchez	809-617-0093																																														
Aux. Confesora Concepción	809-844-9377																																														
Aux. Lisaury Encarnación	829-639-3831																																														
Aux. Altagracia Morillo	809-425-4720																																														
Aux. Leónidas Santana	829-532-7192																																														
Aux. Milagros Peña	829-934-7470																																														
Aux. Isaury Melo	829-625-5489																																														
Fabio Torres	809-413-0214																																														
<p>Teléfonos útiles para la operación del equipo:</p> <p>Farmacia SANDY SPM 809-529-1143 Farmacia IBERIA SPM 809-529-2799 Farmacia AGUAS VIVAS SPM 809-529-2350 Farmacia ORTOME SPM 809-529-7981 Farmaconal STO. DGO. 809-598-1143 Y 809-539-5545</p>	<p>AREA DE TRABAJO</p> <p>Alternativa I: Administración, almacén y farmacia</p> <p>Alternativa II: Área de VIH</p> <p>RECURSOS DISPONIBLES</p> <p>Medicamentos Material gastable Islas de almacenamiento Vitriñas, Material de oficina Escritorios, archivo, Computadoras Sillas, abanicos , anaqueles Nevera de cadena de frio</p>																																														



SERVICIO NACIONAL DE SALUD (SNS)
Hospital Regional Dr. Antonio Musa
RNC. 430042112

COMITE HOSPITALARIO DE EMERGENCIAS Y DESASTRE

TARJETA DE ACCIÓN DE BRIGADA CONTRA INCENDIOS	
NOMBRE DEL EQUIPO: BRIGADA CONTRA INCENDIOS	Coordinador de Equipo: Edgar Ovalle 829-446-8131
Funciones <ul style="list-style-type: none">• Aislar el entorno de incendio e impartir medidas de seguridad• Apagar foco de incendio• Notificar a Bomberos• Notificar a equipo de seguridad para protección de áreas.	INTEGRANTES: Sr. Mario Polanco Sr. Miguel Antonio Méndez Sr. Pablo Junior Ortiz 809-353-4809 Sr. Pedro Matías Rijo 809-406-8247
Teléfonos útiles para la operación de la Brigada Cuerpo de Bomberos 809-529-3312 / 809-526-8191 Policía Nacional 809-529-3988 EDESTE 809-529-3621	AREA DE TRABAJO Alternativa I: Hospital Alternativa II: RECURSOS DISPONIBLES Extintores ABC, y CO2 Sistema contraincendio presurizado

SERVICIO NACIONAL DE SALUD (SNS)
Hospital Regional Dr. Antonio Musa
RNC. 430042112

COMITE HOSPITALARIO DE EMERGENCIAS Y DESASTRE

TARJETA DE ACCIÓN DE EQUIPO APOYO SICOSOCIAL A VICTIMAS Y FAMILIARES																																																											
NOMBRE DEL EQUIPO: Apoyo Sicosocial a Víctimas y familiares	Coordinador de Equipo: Dr. Melitón De La Cruz 829-601-5995 Dr. Josefa Rincón: Jefa Dpto. Consulta Externa y AOU																																																										
Funciones <ul style="list-style-type: none"> Brindar apoyo sicosocial a los afectados. Informar a familiares sobre condiciones de sus parientes. Preparar informe del evento para el CHED. Gestionar presencia de autoridad legal y familiares para disposición de cadáveres Coordinar apoyo espiritual para los afectados y sus familias. 	INTEGRANTES: <table style="width: 100%; border: none;"> <tr><td>Dra. Delsa Japa</td><td style="text-align: right;">809-543-0893</td></tr> <tr><td>Dr. Vicente Santana</td><td style="text-align: right;">809-304-6696</td></tr> <tr><td>Lic. Luz Mateo</td><td style="text-align: right;">809-886-7790</td></tr> <tr><td>Lic. Martina Vilorio</td><td style="text-align: right;">829-673-3388</td></tr> <tr><td>Lic. Dolores Ubiera</td><td style="text-align: right;">809-659-4243</td></tr> <tr><td>Dra. Lilian Thomas</td><td style="text-align: right;">829-986-9795</td></tr> <tr><td>Dra. Margarita Fulgencio</td><td style="text-align: right;">809-853-2442</td></tr> <tr><td>Dra. Carlota Manzanillo</td><td style="text-align: right;">809-975-4636</td></tr> <tr><td>Dra. Marisol Espinosa</td><td style="text-align: right;">809-265-4434</td></tr> <tr><td>Dra. Ana Orfa</td><td style="text-align: right;">809-529-0408</td></tr> <tr><td>Dra. Nercy Maria Nieves</td><td style="text-align: right;">829-875-5887</td></tr> <tr><td>Lic. Deisy Hucas</td><td style="text-align: right;">809-529-6946</td></tr> <tr><td>Dra. Navia Betances</td><td style="text-align: right;">809-841-2107</td></tr> <tr><td>Aux. Ana Julia Connor</td><td style="text-align: right;">809-246-5027</td></tr> <tr><td>Aux. Kenia M. Cruz</td><td style="text-align: right;">829-248-1143</td></tr> <tr><td>Aux. Mercedes Santana</td><td style="text-align: right;">809-246-2831</td></tr> <tr><td>Aux. Sara Lake</td><td style="text-align: right;">809-402-3495</td></tr> <tr><td>Lic. Iris Liliana Carty</td><td style="text-align: right;">809-553-8731</td></tr> <tr><td>Lic. Nangely Ramirez</td><td style="text-align: right;">829-586-6259</td></tr> <tr><td>Lic. Carmen Sánchez</td><td style="text-align: right;">809-246-5534</td></tr> <tr><td>Lic. Gloria Sanders</td><td style="text-align: right;">809-529-7986</td></tr> <tr><td>Lic. Brígida Marte</td><td style="text-align: right;">809-965-9900</td></tr> <tr><td>Sra. Lucia Fulgencio</td><td style="text-align: right;">809-419-1207</td></tr> <tr><td>Sra. Juana Ogueda</td><td></td></tr> <tr><td>Sra. Celeste Chong</td><td style="text-align: right;">809-529-4884</td></tr> <tr><td>Sra. Arelis Monegro</td><td style="text-align: right;">809-529-4589</td></tr> <tr><td>Sra. Minerva Braian</td><td style="text-align: right;">809-246-3620</td></tr> <tr><td>Sra. America Morla</td><td></td></tr> <tr><td>Sra. Lucia Sánchez</td><td></td></tr> </table>	Dra. Delsa Japa	809-543-0893	Dr. Vicente Santana	809-304-6696	Lic. Luz Mateo	809-886-7790	Lic. Martina Vilorio	829-673-3388	Lic. Dolores Ubiera	809-659-4243	Dra. Lilian Thomas	829-986-9795	Dra. Margarita Fulgencio	809-853-2442	Dra. Carlota Manzanillo	809-975-4636	Dra. Marisol Espinosa	809-265-4434	Dra. Ana Orfa	809-529-0408	Dra. Nercy Maria Nieves	829-875-5887	Lic. Deisy Hucas	809-529-6946	Dra. Navia Betances	809-841-2107	Aux. Ana Julia Connor	809-246-5027	Aux. Kenia M. Cruz	829-248-1143	Aux. Mercedes Santana	809-246-2831	Aux. Sara Lake	809-402-3495	Lic. Iris Liliana Carty	809-553-8731	Lic. Nangely Ramirez	829-586-6259	Lic. Carmen Sánchez	809-246-5534	Lic. Gloria Sanders	809-529-7986	Lic. Brígida Marte	809-965-9900	Sra. Lucia Fulgencio	809-419-1207	Sra. Juana Ogueda		Sra. Celeste Chong	809-529-4884	Sra. Arelis Monegro	809-529-4589	Sra. Minerva Braian	809-246-3620	Sra. America Morla		Sra. Lucia Sánchez	
Dra. Delsa Japa	809-543-0893																																																										
Dr. Vicente Santana	809-304-6696																																																										
Lic. Luz Mateo	809-886-7790																																																										
Lic. Martina Vilorio	829-673-3388																																																										
Lic. Dolores Ubiera	809-659-4243																																																										
Dra. Lilian Thomas	829-986-9795																																																										
Dra. Margarita Fulgencio	809-853-2442																																																										
Dra. Carlota Manzanillo	809-975-4636																																																										
Dra. Marisol Espinosa	809-265-4434																																																										
Dra. Ana Orfa	809-529-0408																																																										
Dra. Nercy Maria Nieves	829-875-5887																																																										
Lic. Deisy Hucas	809-529-6946																																																										
Dra. Navia Betances	809-841-2107																																																										
Aux. Ana Julia Connor	809-246-5027																																																										
Aux. Kenia M. Cruz	829-248-1143																																																										
Aux. Mercedes Santana	809-246-2831																																																										
Aux. Sara Lake	809-402-3495																																																										
Lic. Iris Liliana Carty	809-553-8731																																																										
Lic. Nangely Ramirez	829-586-6259																																																										
Lic. Carmen Sánchez	809-246-5534																																																										
Lic. Gloria Sanders	809-529-7986																																																										
Lic. Brígida Marte	809-965-9900																																																										
Sra. Lucia Fulgencio	809-419-1207																																																										
Sra. Juana Ogueda																																																											
Sra. Celeste Chong	809-529-4884																																																										
Sra. Arelis Monegro	809-529-4589																																																										
Sra. Minerva Braian	809-246-3620																																																										
Sra. America Morla																																																											
Sra. Lucia Sánchez																																																											
Teléfonos útiles para la operación del equipo: INACIF Tel. 809-246-5151 Salud Mental del Ministerio 809-529-5400, 809-529-5403 Salud Mental de DPS Tel. 809-529-3395 Dirección Nacional de Emergencias y Desastres Médico legista Dra. Clara Colón Fiscalía 809-529-3393 Equipo de relaciones públicas 809-529-1900 Padre Rubén Blei Padre Daniel De Los Santos Pastor Ceferino Tolentino	AREA DE TRABAJO Alternativa I: Área de consulta de siquiatría y sicología Alternativa II: Sala de espera frente a atención a cliente RECURSOS DISPONIBLES Medicamentos Terapia Consultorios Escritorios Biombos/Mamparas Sillas Vitrinas																																																										

SERVICIO NACIONAL DE SALUD (SNS)
Hospital Regional Dr. Antonio Musa

RNC. 430042112

COMITE HOSPITALARIO DE EMERGENCIAS Y DESASTRE

TARJETA DE ACCIÓN DE EQUIPO DE NUTRICION																																																					
NOMBRE DEL EQUIPO: NUTRICION	Coordinador de Equipo de Lic. Rubén Darío Vásquez 829-585-9857																																																				
Funciones <ul style="list-style-type: none"> ➤ Identificar los daños en el área de la cocina y despensa ➤ Mantener en reserva provisiones en cantidad suficiente en caso de emergencia. ➤ Suplir raciones alimenticias para pacientes, personal de servicio y colaboradores. ➤ Mantener régimen de dieta a los pacientes hospitalizados según prescripción médica. ➤ Mantener registros de ingresos y egresos de raciones alimenticias ➤ Organizar el área de trabajo. ➤ Gestionar la adquisición de alimentos, insumos y utensilios de cocina faltantes ➤ Evaluar los daños y capacidad operativa de los equipos, instalaciones y recursos del servicio de alimentación. ➤ Identificar los depósitos de alimentos cercanos al hospital que permitan un ágil adquisición en el momento del desastre o de la emergencia. 	INTEGRANTES: <table style="width: 100%; border-collapse: collapse;"> <tr><td>Ismael Azor Ortiz</td><td style="text-align: right;">849-739-8590</td></tr> <tr><td>María Guerrero</td><td style="text-align: right;">809-493-4333</td></tr> <tr><td>Lucinda Fulgencio</td><td style="text-align: right;">829-860-9202</td></tr> <tr><td>Miledi Crescencio</td><td style="text-align: right;">809-516-4701</td></tr> <tr><td>Amarilis Santos</td><td style="text-align: right;">829-322-8950</td></tr> <tr><td>Nilda Aracelis Polter</td><td style="text-align: right;">829-469-1491</td></tr> <tr><td>María Mejía</td><td style="text-align: right;">809-829-1766</td></tr> <tr><td>Rudelania De La Cruz</td><td style="text-align: right;">809-991-3800</td></tr> <tr><td>Glenis Francisca López</td><td style="text-align: right;">829-438-5317</td></tr> <tr><td>Agustina Astacio</td><td style="text-align: right;">809-421-0339</td></tr> <tr><td>María Rivera</td><td style="text-align: right;">809-663-1530</td></tr> <tr><td>Virginia Medina</td><td style="text-align: right;">849-587-2123</td></tr> <tr><td>Ramona Kelly</td><td style="text-align: right;">829-870-8620</td></tr> <tr><td>Yohana Jiménez</td><td style="text-align: right;">809-426-4329</td></tr> <tr><td>Federica Arias</td><td style="text-align: right;">829-692-0726</td></tr> <tr><td>Julia Álvarez</td><td style="text-align: right;">809-767-0492</td></tr> <tr><td>Celeste Ortiz</td><td style="text-align: right;">849-344-9897</td></tr> <tr><td>Juana Reyes Melo</td><td style="text-align: right;">829-974-7781</td></tr> <tr><td>Minerva Martes</td><td style="text-align: right;">809-837-8558</td></tr> <tr><td>Xiomara Núñez</td><td style="text-align: right;">829-668-7877</td></tr> <tr><td>Dilcia Aquino</td><td style="text-align: right;">829-993-5207</td></tr> <tr><td>Paula Arredondo</td><td style="text-align: right;">809-352-1979</td></tr> <tr><td>Lucila Bautista</td><td style="text-align: right;">849-350-5623</td></tr> <tr><td>Irene Vásquez</td><td style="text-align: right;">829-983-7363</td></tr> <tr><td>Teresa Colín</td><td></td></tr> <tr><td>Yeni Peña</td><td style="text-align: right;">809-361-8723</td></tr> </table>	Ismael Azor Ortiz	849-739-8590	María Guerrero	809-493-4333	Lucinda Fulgencio	829-860-9202	Miledi Crescencio	809-516-4701	Amarilis Santos	829-322-8950	Nilda Aracelis Polter	829-469-1491	María Mejía	809-829-1766	Rudelania De La Cruz	809-991-3800	Glenis Francisca López	829-438-5317	Agustina Astacio	809-421-0339	María Rivera	809-663-1530	Virginia Medina	849-587-2123	Ramona Kelly	829-870-8620	Yohana Jiménez	809-426-4329	Federica Arias	829-692-0726	Julia Álvarez	809-767-0492	Celeste Ortiz	849-344-9897	Juana Reyes Melo	829-974-7781	Minerva Martes	809-837-8558	Xiomara Núñez	829-668-7877	Dilcia Aquino	829-993-5207	Paula Arredondo	809-352-1979	Lucila Bautista	849-350-5623	Irene Vásquez	829-983-7363	Teresa Colín		Yeni Peña	809-361-8723
Ismael Azor Ortiz	849-739-8590																																																				
María Guerrero	809-493-4333																																																				
Lucinda Fulgencio	829-860-9202																																																				
Miledi Crescencio	809-516-4701																																																				
Amarilis Santos	829-322-8950																																																				
Nilda Aracelis Polter	829-469-1491																																																				
María Mejía	809-829-1766																																																				
Rudelania De La Cruz	809-991-3800																																																				
Glenis Francisca López	829-438-5317																																																				
Agustina Astacio	809-421-0339																																																				
María Rivera	809-663-1530																																																				
Virginia Medina	849-587-2123																																																				
Ramona Kelly	829-870-8620																																																				
Yohana Jiménez	809-426-4329																																																				
Federica Arias	829-692-0726																																																				
Julia Álvarez	809-767-0492																																																				
Celeste Ortiz	849-344-9897																																																				
Juana Reyes Melo	829-974-7781																																																				
Minerva Martes	809-837-8558																																																				
Xiomara Núñez	829-668-7877																																																				
Dilcia Aquino	829-993-5207																																																				
Paula Arredondo	809-352-1979																																																				
Lucila Bautista	849-350-5623																																																				
Irene Vásquez	829-983-7363																																																				
Teresa Colín																																																					
Yeni Peña	809-361-8723																																																				
UTILES PARA LA OPERACIÓN DEL EQUIPO Lic. Andrea Félix	AREA DE TRABAJO Alternativa I: Cocina Alternativa II: Área de despensa RECURSOS DISPONIBLES Freezer Conservador de alimentos Cuarto frio Despensa Estufas a gas Utensilios de cocina Horno de hacer pan Licuadora Tostadora Sorbetera Meseta Mesa Sillas Área de comedor para personal del hospital Hielera Bebedero																																																				



SERVICIO NACIONAL DE SALUD (SNS)
Hospital Regional Dr. Antonio Musa
 RNC. 430042112

COMITE HOSPITALARIO DE EMERGENCIAS Y DESASTRE

TARJETA DE ACCIÓN DE EQUIPO DE TELECOMUNICACIONES	
NOMBRE DEL EQUIPO: Telecomunicaciones	Coordinador de Equipo: Ing. Rafael Méndez 829-263-1920
Funciones <ul style="list-style-type: none"> ➤ Proporcionar telefonía -interna y externa- y radiocomunicación. ➤ Proporcionar traslado de informaciones por otros medios ➤ Recibir/emitir mensajes indispensables para el servicio y el personal de guardia. ➤ Captar información intrahospitalaria y pre hospitalario sobre el evento. ➤ Mantener al CHED informado de todas las incidencias del evento. 	INTEGRANTES: Tec. Benjamín Ramos 849-340-4865 Tec. Domingo Ramírez 829-477-0896
Teléfonos útiles para la operación del equipo: Director Subdirector Relacionador público Administrador	AREA DE TRABAJO Alternativa I: Área de computo Alternativa II: Salón de orientación a niños/a la derecha de recursos humanos RECURSOS DISPONIBLES Radiocomunicación Computadoras Escritorios Impresoras Insumos de oficina



SERVICIO NACIONAL DE SALUD (SNS)
Hospital Regional Dr. Antonio Musa
RNC. 430042112

COMITE HOSPITALARIO DE EMERGENCIAS Y DESASTRE

TARJETA DE ACCIÓN DE EQUIPO DE RELACIONES PUBLICAS	
NOMBRE DEL EQUIPO: RELACIONES PUBLICAS	Coordinador de Equipo: Lic. Antony Ozoria
Funciones <ul style="list-style-type: none">➤ Reunir toda la información relacionada con el evento.➤ Coordinar con el personal de registro la recolección de la información de los pacientes ingresados.➤ Coordinar con la dirección del hospital la información a ser divulgada a la población, familiares de afectados y medios de prensa.➤ Establecer la periodicidad de divulgación de informaciones.	INTEGRANTES: Lic. Robert Benítez 809-729-6965
	AREA DE TRABAJO Alternativa I: Antedespacho de la dirección

SERVICIO NACIONAL DE SALUD (SNS)

Hospital Regional Dr. Antonio Musa

RNC. 430042112

COMITE HOSPITALARIO DE EMERGENCIAS Y DESASTRE

TARJETA DE ACCIÓN DE EQUIPO DE ESTERILIZACION Y ROPERIA																			
NOMBRE DEL EQUIPO: ESTERILIZACION Y ROPERIA	Coordinador de Equipo: Lic. Fiordaliza Ozuna																		
<p>Funciones</p> <ul style="list-style-type: none"> ➤ Mantener área de material estéril cerrada e iluminada. ➤ Mantener tiempo de esterilización por equipo. ➤ Garantizar ropa limpia y estéril en cantidad suficiente. ➤ Garantizar equipos quirúrgicos estériles. ➤ Verificar fecha de envoltura. ➤ Verificar tramería de ropa estéril. ➤ Mantener control estable de compresas. ➤ Mantener control cronológico de ropa y equipos esterilizados. ➤ Verificar y enumerar cantidad de compresas. ➤ Informar al CHED de cualquier eventualidad que afecte a este equipo. 	<p>INTEGRANTES:</p> <table border="0"> <tr> <td>Lic. Aida Polanco</td> <td>849-858-2667</td> </tr> <tr> <td>Lic. Luisa Ortiz</td> <td>829-413-2681</td> </tr> <tr> <td>Lic. María Altagracia Pichardo</td> <td>809-529-6811</td> </tr> <tr> <td>Lic. Rafaela Sabino</td> <td>829-890-7431</td> </tr> <tr> <td>Priscila Chambers</td> <td>809-265-0631</td> </tr> <tr> <td>Dora Ortiz</td> <td></td> </tr> <tr> <td>Mercedes Pio</td> <td>829-468-5780</td> </tr> <tr> <td>Santos Perez</td> <td>829-837-2755</td> </tr> <tr> <td>Grecia Charly</td> <td>829-940-8329</td> </tr> </table>	Lic. Aida Polanco	849-858-2667	Lic. Luisa Ortiz	829-413-2681	Lic. María Altagracia Pichardo	809-529-6811	Lic. Rafaela Sabino	829-890-7431	Priscila Chambers	809-265-0631	Dora Ortiz		Mercedes Pio	829-468-5780	Santos Perez	829-837-2755	Grecia Charly	829-940-8329
Lic. Aida Polanco	849-858-2667																		
Lic. Luisa Ortiz	829-413-2681																		
Lic. María Altagracia Pichardo	809-529-6811																		
Lic. Rafaela Sabino	829-890-7431																		
Priscila Chambers	809-265-0631																		
Dora Ortiz																			
Mercedes Pio	829-468-5780																		
Santos Perez	829-837-2755																		
Grecia Charly	829-940-8329																		
<p>Teléfonos útiles para la operación del equipo:</p> <p>Administrador</p> <p>Mantenimiento</p>	<p>AREA DE TRABAJO</p> <p>Alternativa I: Central de esterilización y lavandería</p> <p>Alternativa II: Pasillo al lado de lavandería</p> <p>RECURSOS DISPONIBLES</p> <p>Lavadoras y secadora</p> <p>Insumos</p> <p>Autoclave</p> <p>Mesetas</p> <p>Anaqueles</p> <p>Sillas</p> <p>Teléfono</p>																		

SERVICIO NACIONAL DE SALUD (SNS)
Hospital Regional Dr. Antonio Musa
RNC. 430042112

COMITE HOSPITALARIO DE EMERGENCIAS Y DESASTRE

TARJETA DE ACCIÓN DE EQUIPO DE MANTENIMIENTO																					
NOMBRE DEL EQUIPO: MANTENIMIENTO Y LIMPIEZA	Coordinador de Equipo: Ing. Máximo Celestino Jeffers- Encargado de Mantenimiento 829-805-5856																				
Funciones <ul style="list-style-type: none"> • Evaluar daños y capacidad actual del personal, instalaciones y la infraestructura a su cargo y del hospital e informar al CHED y al Jefe de Guardia. • Despejar accesos priorizando las áreas críticas, clausurar zonas peligrosas o destruídas. • Habilitación contingente de servicios críticos y reemplazo de equipos. • Mantener operativas las líneas vitales, racionalizar flujos y captar reservas • Restaurar los equipos dañados o sustituirlos por otros. • Mantener un inventario de los equipos y la condición de los mismos. • Mantener limpia todas las áreas del hospital con especial énfasis en las zonas críticas. 	INTEGRANTES: <table style="width: 100%; border: none;"> <tr><td>Sr. Liberato Pérez</td><td style="text-align: right;">809-392-3803</td></tr> <tr><td>Sr. Ramón Linares</td><td style="text-align: right;">829-427-7347</td></tr> <tr><td>Sr. Miguel Pitter</td><td style="text-align: right;">809-816-7813</td></tr> <tr><td>Sr. Domingo Frías</td><td style="text-align: right;">829-559-6018</td></tr> <tr><td>Sr. Emilio Ubiera</td><td style="text-align: right;">829-366-4201</td></tr> <tr><td>Sr. Miguel Herrera</td><td style="text-align: right;">809-840-0491</td></tr> <tr><td>Sr. Jesús Peña</td><td style="text-align: right;">809-491-6672</td></tr> <tr><td>Sr. Héctor J. Rosario</td><td style="text-align: right;">829-966-8894</td></tr> <tr><td>Sr. José Mejía</td><td style="text-align: right;">829-322-0350</td></tr> <tr><td>Sr. Nicasio Arredondo</td><td style="text-align: right;">829-505-3749</td></tr> </table>	Sr. Liberato Pérez	809-392-3803	Sr. Ramón Linares	829-427-7347	Sr. Miguel Pitter	809-816-7813	Sr. Domingo Frías	829-559-6018	Sr. Emilio Ubiera	829-366-4201	Sr. Miguel Herrera	809-840-0491	Sr. Jesús Peña	809-491-6672	Sr. Héctor J. Rosario	829-966-8894	Sr. José Mejía	829-322-0350	Sr. Nicasio Arredondo	829-505-3749
Sr. Liberato Pérez	809-392-3803																				
Sr. Ramón Linares	829-427-7347																				
Sr. Miguel Pitter	809-816-7813																				
Sr. Domingo Frías	829-559-6018																				
Sr. Emilio Ubiera	829-366-4201																				
Sr. Miguel Herrera	809-840-0491																				
Sr. Jesús Peña	809-491-6672																				
Sr. Héctor J. Rosario	829-966-8894																				
Sr. José Mejía	829-322-0350																				
Sr. Nicasio Arredondo	829-505-3749																				
Teléfonos útiles para la operación del equipo: Director Administrador Suplidores de combustible CDEE INAPA Sindicatura Gobernación DPS Regional	AREA DE TRABAJO Alternativa I: Hospital RECURSOS DISPONIBLES Planta de emergencia Combustibles. Detergente, Instrumento de limpieza																				



SERVICIO NACIONAL DE SALUD (SNS)
Hospital Regional Dr. Antonio Musa
RNC. 430042112

COMITE HOSPITALARIO DE EMERGENCIAS Y DESASTRE

TARJETA DE ACCIÓN DE EQUIPO DE REGISTRO Y ESTADISTICA									
NOMBRE DEL EQUIPO: REGISTRO Y ESTADISTICA	Coordinador de Equipo: Dra. Eulogia Payano Jefa Dpto. de Epidemiologia 829-372-9227								
Funciones <ul style="list-style-type: none">• Registro de todos los afectados que llegan al hospital.• Registrar referimientos, de altas y defunciones de los pacientes.• Informar a Emergencia sobre disponibilidad de cama en salas.• Captar información de las redes nosocomial y pre hospitalaria sobre el evento• Preparar informe del evento para el CHED.	INTEGRANTES: <table><tr><td>Lic. Mercedes García</td><td>829-205-9475</td></tr><tr><td>Sra. Doralis Sánchez</td><td>829-205-0272</td></tr><tr><td>Lic. Josefa Rincón</td><td>829-819-0645</td></tr><tr><td>Dra. Patricia Vásquez</td><td>849-876-2645</td></tr></table>	Lic. Mercedes García	829-205-9475	Sra. Doralis Sánchez	829-205-0272	Lic. Josefa Rincón	829-819-0645	Dra. Patricia Vásquez	849-876-2645
Lic. Mercedes García	829-205-9475								
Sra. Doralis Sánchez	829-205-0272								
Lic. Josefa Rincón	829-819-0645								
Dra. Patricia Vásquez	849-876-2645								
Teléfonos útiles para la operación del equipo:	AREA DE TRABAJO Alternativa I: Área de estadística y archivo Alternativa II: Área de Epidemiologia RECURSOS DISPONIBLES Formulario de registro de pacientes Libros de registros Insumos de oficina Computadoras								

SERVICIO NACIONAL DE SALUD (SNS)

Hospital Regional Dr. Antonio Musa

RNC. 430042112

COMITE HOSPITALARIO DE EMERGENCIAS Y DESASTRE

TARJETA DE ACCIÓN DE BRIGADAS DE EVACUACION																																			
NOMBRE DE BRIGADA: EVACUACION	Coordinador de Equipo: Raquel Suarez 829-885-3745																																		
<p>Funciones</p> <p><i>Antes</i></p> <ul style="list-style-type: none"> Reconocer ambientes y rutas de escape a su cargo, hacer y difundir croquis, mantener actualizada la señalización Capacitar a ocupantes de ambientes a su cargo, verificar uso de tarjetas de Evacuación y realizar ejercicios programados Evaluar deficiencias y limitaciones para la evacuación y sugerir o implementar medidas para corrección o atenuación. <p><i>Durante</i></p> <ul style="list-style-type: none"> Ordenar la desocupación de ambientes y dirigir la movilización Comprobar la desocupación de los ambientes evacuados. Detectar personas atrapadas bajo escombros y notificar al CHED Verificar número y estado de personas evacuadas Apoyar a los evacuantes y disponer retorno al ser autorizado <p><i>Capacitación básica:</i></p> <ul style="list-style-type: none"> Plan de desastres, procedimientos de evacuación e incendios. <p>Supervivencia : preparación física y psicológica)</p>	<p>INTEGRANTES:</p> <table> <tr><td>Dr. Ane Mariñez</td><td>809-729-5612</td></tr> <tr><td>Dra. Belkis Martínez</td><td>809-383-4955</td></tr> <tr><td>Dra. Aracelly Bastardo</td><td>829-941-9181</td></tr> <tr><td>Dra. Amaira González</td><td>809-309-5438</td></tr> <tr><td>Ing. Máximo Celestino Jeffers</td><td>829-805-5856</td></tr> <tr><td>Lic. Marina Javier</td><td>829-763-8803</td></tr> <tr><td>Lic. Sagrario Valenzuela</td><td>809-886-4719</td></tr> <tr><td>Lic. Daysi Yasiry Pérez</td><td>809-352-5498</td></tr> <tr><td>Lic. Junior Pimentel</td><td>809-834-0740</td></tr> <tr><td>Lic. Carlos Chalas</td><td>809-803-0326</td></tr> <tr><td>Lic. Ramona Peña</td><td>809-722-0911</td></tr> <tr><td>Lic. Felipe Rosario</td><td>809-404-9019</td></tr> <tr><td>Lic. Sonia Santana</td><td>829-708-1142</td></tr> <tr><td>Lic. Fiordaliza Ozuna</td><td>829-277-7965</td></tr> <tr><td>Genaro Girón Peguero</td><td>809-496-2992</td></tr> <tr><td>Daniel Ávila Morla</td><td>829-835-5289</td></tr> <tr><td>Eusebio Sánchez</td><td>829-931-4074</td></tr> </table>	Dr. Ane Mariñez	809-729-5612	Dra. Belkis Martínez	809-383-4955	Dra. Aracelly Bastardo	829-941-9181	Dra. Amaira González	809-309-5438	Ing. Máximo Celestino Jeffers	829-805-5856	Lic. Marina Javier	829-763-8803	Lic. Sagrario Valenzuela	809-886-4719	Lic. Daysi Yasiry Pérez	809-352-5498	Lic. Junior Pimentel	809-834-0740	Lic. Carlos Chalas	809-803-0326	Lic. Ramona Peña	809-722-0911	Lic. Felipe Rosario	809-404-9019	Lic. Sonia Santana	829-708-1142	Lic. Fiordaliza Ozuna	829-277-7965	Genaro Girón Peguero	809-496-2992	Daniel Ávila Morla	829-835-5289	Eusebio Sánchez	829-931-4074
Dr. Ane Mariñez	809-729-5612																																		
Dra. Belkis Martínez	809-383-4955																																		
Dra. Aracelly Bastardo	829-941-9181																																		
Dra. Amaira González	809-309-5438																																		
Ing. Máximo Celestino Jeffers	829-805-5856																																		
Lic. Marina Javier	829-763-8803																																		
Lic. Sagrario Valenzuela	809-886-4719																																		
Lic. Daysi Yasiry Pérez	809-352-5498																																		
Lic. Junior Pimentel	809-834-0740																																		
Lic. Carlos Chalas	809-803-0326																																		
Lic. Ramona Peña	809-722-0911																																		
Lic. Felipe Rosario	809-404-9019																																		
Lic. Sonia Santana	829-708-1142																																		
Lic. Fiordaliza Ozuna	829-277-7965																																		
Genaro Girón Peguero	809-496-2992																																		
Daniel Ávila Morla	829-835-5289																																		
Eusebio Sánchez	829-931-4074																																		
<p>Teléfonos útiles para la operación del equipo</p> <table> <tr><td>Cuerpo de bomberos</td><td>809-529-3312 / 809-526-8191</td></tr> <tr><td>Policía Nacional</td><td>809-529-3988 /</td></tr> <tr><td>Defensa Civil</td><td>809-529-2102</td></tr> <tr><td>Cruz Roja:</td><td>809-246-1359</td></tr> <tr><td>AES</td><td>809-529-2621 / 809-501-3727 / 809-923-9112</td></tr> <tr><td>Cementos Nacionales</td><td></td></tr> </table>	Cuerpo de bomberos	809-529-3312 / 809-526-8191	Policía Nacional	809-529-3988 /	Defensa Civil	809-529-2102	Cruz Roja:	809-246-1359	AES	809-529-2621 / 809-501-3727 / 809-923-9112	Cementos Nacionales		<p>AREA DE TRABAJO</p> <p>Alternativa I: Hospital</p> <p>RECURSOS DISPONIBLES Linterna de mano y baterías</p>																						
Cuerpo de bomberos	809-529-3312 / 809-526-8191																																		
Policía Nacional	809-529-3988 /																																		
Defensa Civil	809-529-2102																																		
Cruz Roja:	809-246-1359																																		
AES	809-529-2621 / 809-501-3727 / 809-923-9112																																		
Cementos Nacionales																																			

SERVICIO NACIONAL DE SALUD (SNS)
Hospital Regional Dr. Antonio Musa
RNC. 430042112

COMITE HOSPITALARIO DE EMERGENCIAS Y DESASTRE

TARJETA DE ACCIÓN DE BRIGADA TRASLADO INTERNO Y EXTERNO DE PACIENTES	
NOMBRE DEL EQUIPO: TRASLADO INTERNO Y EXTERNO DE PACIENTES	Coordinador de Equipo: Dr. Carlos Mejía 829-929-0195
Funciones <ul style="list-style-type: none"> • Traslado de paciente hacia y desde el Hospital previa autorización del CHED. • Traslado de pacientes en diferentes áreas del hospital. 	INTEGRANTES: Tec. Mary Loli Vicioso 829-772-6976 Tec. José Miguel 809-618-3420 Santiago Matos(Chofer) 809-229-3989 Jhony (Chofer) 829-350-8847 José A. García (Chofer) 809-714-5031
Teléfonos útiles para la operación de la Brigada	AREA DE TRABAJO Alternativa I: Entrada a Emergencia RECURSOS DISPONIBLES Unidad de comunicación Camillas Sillas de ruedas Kit de emergencia

SERVICIO NACIONAL DE SALUD (SNS)
Hospital Regional Dr. Antonio Musa
RNC. 430042112

COMITE HOSPITALARIO DE EMERGENCIAS Y DESASTRE

TARJETA DE ACCIÓN DE BRIGADA SEGURIDAD																	
NOMBRE DEL EQUIPO: SEGURIDAD	Coordinador de Equipo: Juan Manuel Terrero Teniente Coronel 829-766-2389																
Funciones <ul style="list-style-type: none"> • Vigilar y controlar los bienes del hospital • Controlar el ingreso y el egreso del personal a las diferentes áreas. • Asegurar el tránsito de vehículo de acuerdo al flujo establecido. • Garantizar que las vías de acceso y evacuación se mantengan libre. • Mantener informado al administrador y al CHED de cualquier cambio • Coordinar con la policía y el voluntariado, personal de transporte y otros servicios a prestar. 	INTEGRANTES: <table style="width: 100%; border: none;"> <tr> <td>Daniel Ávila Morla</td> <td align="right">829-835-5289</td> </tr> <tr> <td>Genaro Girón Peguero</td> <td align="right">809-496-2992</td> </tr> <tr> <td>Félix Paris Gumbs</td> <td align="right">809-396-5333</td> </tr> <tr> <td>Eusebio Sánchez Lugo</td> <td align="right">829-931-4074</td> </tr> <tr> <td>Ramón Girón</td> <td align="right">809-880-1121</td> </tr> <tr> <td>Carlos Manuel Martínez Zorrilla</td> <td align="right">829-534-8195</td> </tr> <tr> <td>Deiny Eliezer Mercedes</td> <td align="right">809-924-3800</td> </tr> <tr> <td>Julián Cabrera</td> <td align="right">829-528-1572</td> </tr> </table>	Daniel Ávila Morla	829-835-5289	Genaro Girón Peguero	809-496-2992	Félix Paris Gumbs	809-396-5333	Eusebio Sánchez Lugo	829-931-4074	Ramón Girón	809-880-1121	Carlos Manuel Martínez Zorrilla	829-534-8195	Deiny Eliezer Mercedes	809-924-3800	Julián Cabrera	829-528-1572
Daniel Ávila Morla	829-835-5289																
Genaro Girón Peguero	809-496-2992																
Félix Paris Gumbs	809-396-5333																
Eusebio Sánchez Lugo	829-931-4074																
Ramón Girón	809-880-1121																
Carlos Manuel Martínez Zorrilla	829-534-8195																
Deiny Eliezer Mercedes	809-924-3800																
Julián Cabrera	829-528-1572																
Teléfonos útiles para la operación de la brigada Policía Nacional 809-529-3988	AREA DE TRABAJO Alternativa I: Emergencia Alternativa II: RECURSOS DISPONIBLES Linterna																

11. Áreas de expansión del hospital

- ❖ **El área de Emergencia** se va a expandir hacia el área verde frente a la Unidad Diarrea Aguda, El área verde de urgencias pediátrica y en el Parqueo lateral derecho frente a INACIF.
- ❖ **Quirófano:** El área de Quirófano su área de expansión la sala ante del Quirófano 1 y el área de expulsivo de maternidad.
- ❖ **Hospitalización:** El área de hospitalización se expandería 4 pabellones tipo balcones o área de sol, y los dos salones del segundo nivel ubicado en los pasillos del ala sur y norte del segundo nivel.
- ❖ **Área de Cuidado Intensivo:** se expandirá a dos salones de Clase ubicados en los pasillos del ala sur y norte del hospital en el 3er Nivel.
- ❖ **Área de Morgue:** se expandirá hacia dos salones contiguos de patología más dos pasillos correspondientes.
- ❖ **Área de consulta externa:** Se expandirá hacia ambos bloques de consultorios

12. Rutas de evacuación y zonas de seguridad

Ruta de evacuación

3era Planta: Ala Este (Área de Ortopedia) escalera hacia el final del pasillo pasando por la segunda área de pediatría, llegando próximo a recursos humanos 1era planta, con dos pasillos alternativo uno hacia la puerta principal y el otro hacia la puerta administrativa llegando al punto de encuentro que está ubicado en el parqueo de los médicos.

3era planta: Ala Sur (Medicina Interna de Mujeres), escalera al fondo del pasillo pasando por la segunda del área de posparto llegando próximo al área de fisiatría en la 1era planta, con dos pasillos alternativos uno hacia la puerta principal del hospital y el otro hacia la emergencia, llegando al punto de encuentro en el parqueo, área verde utilizada como play.

3era Planta: Ala Norte (UCI), escalera al final del pasillo de UCI, pasando por la segunda al área de Neonatología llegando a la 1era planta próximo a la farmacia girando a la derecha hacia mantenimiento llegando al punto de encuentro ubicada en el parqueo de los médicos o a su vez girando a la izquierda por la puerta de entrada administrativa llegando al punto de encuentro antes mencionada.

3era Planta: Ala Oeste (Medicina Interna de Hombres), escalera de la estación de enfermería bajando por preparto, llegando al pasillo de admisiones, teniendo tres alternativas uno hacia la puerta principal del hospital y el otro hacia la emergencia llegando al punto de encuentro en el parqueo área verde utilizada como play y la otra hacia la puerta administrativa.

Zona de Seguridad

Tenemos dos zonas de seguridad o punto de encuentro ala norte y parqueo lateral izquierdo dentro del Hospital hacia afuera y el ala sur hacia el área verde de Play.

13. Coordinación interinstitucional

NOMBRE	TELEFONO	PERSONA DE CONTACTO	TIPO DE APOYO
Cruz Roja	809-246-9361 CEL: 809-604-6146	Dra. Brígida Sabino	Transporte de pacientes. Búsqueda y rescate Radio comunicación.
Defensa Civil	809-246-9361 809-529-2102	Maxuel Polanco	Transporte de Pacientes. Logística. Búsqueda y rescate. Radio comunicación.
Cuerpo de Bomberos	829-579-0888	Cnel. Rafael Hernández	Evacuación Hospitalaria y manejo de extintores
Policía Nacional	809-246-4129	General Bartolo Melo	Control y vigilancia Seguridad externa.
Alcalde Municipal	809-529-7815	Ing. Raymundo Ortiz	Recursos humanos Transporte pacientes. Operativo sistema de alcantarillado Depto. de salud municipal
Compañía de Electricidad EDEESTE	809-246-0062	Ing. Tomás Ozuna Tapia	Restablecimiento fluido eléctrico.
Gobernación Provincial	809-526-7764	Dra. Aracelis Villanueva	Recursos humanos Transporte de pacientes.
Desarrollo de la comunidad			
INAPA	809-567-1241	Wellington Arnaud	Asegurar la provisión de agua.
INDRHI	809-532-3271		Asegurar el desagüe de las presas si es necesario.
Educación	809-526-7001	Lic. Isidro Santana	
Iglesias ❖ Obispado de S.P:M ❖ Catedral San Pedro ❖ Parroquia Guadalupe ❖ Iglesia Bautista ❖ Iglesia Bíblica Cristiana	809-246-9361 Cel.: 809-360-3831 809-529-3366		Apoyo espiritual y otros
PATRONATO HOSPITAL	809-513-2823 809-246-1050 809-529-3318	Maritza Pérez	
ONG			

FFAA			
-------------	--	--	--

14. Red de Referencia

Activado el plan, el jefe de emergencia ***Dra. Aracelly Bastardo*** deberá contactarse con los establecimientos de su red para dar a conocer su condición de Emergencia.

De acuerdo a la condición de los afectados que están en la sala de emergencias o por arribar al hospital, el jefe de emergencias ***Dra. Aracelly Bastardo*** alertar a los hospitales ***Dr. Dario Contreras, Dr. Ney Arias Lora, Unidad de Quemados, Hospital Robert Read Cabral, Dr. Francisco Moscoso Puello, Dr. Luis E. Aybar y Padre Billini*** para dar a conocer la posibilidad de transferencia según su disponibilidad y especialidad.

NOMBRE INSTITUCION	TELEFONO	CONTACTO
Hospital Dr. Darío Contreras	(809) 596-3686	Dr. Cesar Roque
Hospital Dr. Ney Arias Lora	(809) 590-3838	Dr. Julio Landrón
Hospital Unidad de Quemados	(809) 926-7880	Dr. Eddy Bruno
Hospital Robert Read Cabral	(809) 533-1111	Dr. Clemente Terrero
Hospital Francisco Moscoso Puello	(809) 681-7828	Dr. Enmanuel Silverio
Hospital Luis Eduardo Aybar	(809) 684-1095	Dr. José Joaquín Puello
Hospital Padre Billini	(809) 333-5656	Dra. Ruth Esther Araujo

Se debe de confirmar la aceptación de la referencia bajo responsabilidad de la institución receptora.

Las comunicaciones con la red de referencia se deben mantener hasta la finalización de la emergencia, la misma debe ser comunicada por el jefe de emergencia a los hospitales activados para apoyar la respuesta.

NOMBRE INSTITUCION	TELEFONO	Contacto
Hospital Dr. Jaime Oliver Pino	809-529-3353	Dr. Pablo Frías
Hospital Sagrado Corazón de Jesús	(809) 246-0404	Dr. Sergio Giordanengo
Hospital Dr. Ángel Ponce de	809-553-8256	Dr. Carlos De La Cruz

Consuelo		
Hospital Dr. Alejo Martínez (Ramón Santana)	809-910-0165	Dra. Leivis Laura Brito
Hospital Francisco A. Gonzalvo de la Romana	(809) 556-6039	Dr. Fidel Night
Hospital Dr. Pedro Ma. Santana de los llanos.	829-259-7425	Dra. Rosa Frías de Hazin
Hospital Dr. Leopordo Martínez de Hato Mayor	809-555-2245	Dr. Bruno Cuevas
Clínica del Niño	809-529-3205	Dr. Tony Pimentel
Centro Médico UCE San Pedro	809-529-6111	Dra. Dolores Grullón
Clínica Dr. De León	809-529-5050	Dr. Orlando de León
Clínica Franklin Peña	809-526-7492	Dr. Franklin Peña
Clínica Macorix	809-529-4559	Dr. Olivares Caputo

15. Fin de la respuesta a la Emergencia y retorno a la normalidad

Luego de que cese el flujo de afectados, el Director del hospital ***Dr. Ane A. Mariñez Wessigk*** dará por terminada la respuesta ante Emergencias y Desastres y deberá notificar de inmediato a todo el personal del hospital.

Cada jefe de servicio debe redactar un informe pormenorizado de las actividades desarrolladas en su área; el cual es de distribución confidencial internamente y externamente solo lo entregará el Director en las primeras 24 horas de finalizada la emergencia a la Dirección Nacional de Emergencias y Desastres.

16. Evaluación del plan

El CHED estableció realizar el simulacro de ***Atención de víctimas en masa*** y/o simulación de ***Una Explosión de una Caldera*** para probar parcial o totalmente el plan el día 14 de Noviembre 2018

17. Gestión de información

La información oficial relacionada con la Emergencia será dada por el Director **Dr. Ane A. Mariñez Wessigk** a los medios de comunicación y otras instituciones que soliciten información.

El registro de la información de las atenciones brindadas a los pacientes se realizará desde la activación del plan hasta el fin de la Emergencia.

Revisión / Actualización del Plan

Cada año se revisará, actualizará y/o modificará este Plan en el mes de *Junio*. En un periodo no mayor de tres días después de realizada la simulación y/o simulacro el CHED se reunirá para evaluar el ejercicio, actualizar o modificar el plan.

18. Anexos

Acta constitutiva del Comité Hospitalario para Emergencias y Desastres (CHED)
Funciones generales del Comité Hospitalario para Emergencias y Desastres (CHED)
Acta de reunión del Comité Hospitalario para Emergencias y Desastres (CHED)
Encuesta hospitalaria para emergencias y desastres
Informe de la evaluación del Índice de Seguridad Hospitalaria
Directorio actualizado de todo el personal del hospital, incluye sus números telefónicos de:
Contacto y dirección
Lista de suplentes del hospital con sus números telefónicos de contacto, dirección y tiempos de:
Respuesta
Plano arquitectónico o mapa actualizado del hospital
Plano de ruta de evacuación y zonas de seguridad
Plan de expansión con mapa de áreas de expansión
Plan de capacitación
Cronograma de reuniones
Cartera de servicios
Procedimientos operativos
Planes de contingencia



MINISTERIO DE
SALUD PÚBLICA

2

HOSPITAL REGIONAL DR. ANTONIO MUSA

DEPARTAMENTO DE URGENCIAS Y EMERGENCIAS

SAN PEDRO DE MACORIS, REP. DOM

809-529-3803 EXT 2045

ACTA CONSTITUTIVA

COMITÉ HOSPITALARIO DE EMERGENCIAS Y DESASTRES

En el hospital Dr. Antonio Musa de la ciudad de San Pedro de macoris, el día 21 de marzo del 2011, queda formalmente constituido el **COMITÉ HOSPITALARIO DE EMERGENCIA Y DESASTRE**.

Dado en la ciudad de San Pedro de Macoris hoy 21 de Marzo del 2011, en el Hospital Regional Dr. Antonio Musa.

COMITE DE EMERGENCIA Y DESASTRE





Ministerio de Salud Pública y Asistencia Social

ACTA CONSTITUTIVA

COMITÉ HOSPITALARIO PARA EMERGENCIAS Y DESASTRES

HOSPITAL ANTONIO MSA.
Provincia, Ciudad (ó Municipio) S.P.M.
Región de Salud J

Vista la Ley General de Salud No. 42-01 específicamente sus artículos 6, 8 y 58;

Vista la Ley de Gestión de Riesgos No. 147-02;

Visto el Reglamento de Rectoría y Separación de funciones del Sistema Nacional de Salud, Decreto No. 635-03, específicamente sus artículos 6, 10, 53 y 82;

Visto el Reglamento General de los Centros Especializados de Atención en Salud de las Redes Públicas, Decreto No. 434-07 específicamente sus artículos 6, 14, y 43;

Visto el Reglamento del Ministerio de Salud Pública para la Prevención, Mitigación y Respuesta ante Emergencias y Desastres, Decreto No. 213-09, en especial sus artículos 20 y 21;

En virtud de las funciones inherentes a mi cargo, dicto la siguiente disposición:

PRIMERO: Que a partir de esta fecha queda formalmente constituido el **Comité Hospitalario de Emergencia y Desastres (CHED)**.

SEGUNDO: Que los integrantes del Comité serán las siguientes personas:

Nombre Dr. Guillermo Baranda Cargo Director(a) del Hospital
Nombre Felix Mejia Cargo Sub Director Medico
Nombre Margarita Jidal Cargo Sub Directora Depto. Enfermeria
Nombre Dr. Samuel Rojas Cargo Residente Emergencia R,
Nombre Dr. Alberto Felix Cargo B, emergencia
Nombre Francisca Lopez Cargo Epidemiologa
Nombre Altagracia Jovantini Cargo Operadora de Urgen y
Nombre Francisco Soto Cargo Enc. Mantenimiento
Nombre Scante A RICO Cargo Enc. de Seguridad
Nombre JUAN M. SLOTTA Cargo Administrador
Nombre Griselda Custodio Cargo Enc. de R.R. HH
Nombre Damaris E. Turner Cargo Enc. dpto de Emergencia
Nombre Santa Dorcas Paris Cargo Enc. Depto. Farmacia
Nombre Amanda Gomez Cargo Red-ker/jeffa Enseñanza
Nombre Dolores Roldan Cargo Coordinador General EAH/REAH.
Dpto. de Urgen y Depto. de Emergencia

Párrafo: En caso de que uno o más miembros del Comité dejen el cargo o su función administrativa, ocupará su puesto la persona entrante que pase a ocupar su posición.

TERCERO: Cada miembro tendrá un suplente quien asumirá temporalmente sus responsabilidades en caso de ausencias, quienes serán escogidos en la primera reunión de este comité, para lo cual se elaborará y firmará un acta (adendum) que se anexará a esta que hoy se firma.

CUARTO: Las funciones básicas de este comité hospitalario para Emergencias y Desastres serán las siguientes:

- 1) Formular, dirigir, asesorar y coordinar las actividades hospitalarias referidas al manejo de las situaciones de Emergencias y Desastres en sus tres fases

(antes, durante y después), propiciando la participación de todos sus trabajadores.

- 2) Elaborar el Plan Hospitalario de Emergencias de este centro de salud e informar al Ministerio de Salud Pública a través de la oficina regional y copia a la Dirección Nacional de Emergencias y Desastres.
- 3) Implementar, ejecutar y probar el Plan Hospitalario de Emergencia, como parte de los preparativos, comprendiendo el diseño, formulación de actividades y responsabilidades específicas a nivel de cada unidad y servicio hospitalario.
- 4) Desarrollar programas de capacitación y entrenamiento multidisciplinario dirigidos al personal de la institución y de la población en general en su jurisdicción.
- 5) Coordinar permanentemente con los organismos sectoriales y extrasectoriales de su jurisdicción a fin de establecer los mecanismos más adecuados para la respuesta y rehabilitación.

QUINTO: Además de las funciones básicas enunciadas en el artículo anterior, los lineamientos y actividades generales del Comité, son los que se detallan en el documento que acompaña esta acta constitutiva.

Firmado y sellado hoy día 21 del mes 3- del año 2011, en esta ciudad y provincia de S.P.M.

Visto y Avalado por:

Dr. G. M.
Director



ACTIVIDADES GENERALES DEL COMITÉ HOSPITALARIO PARA EMERGENCIAS Y DESASTRES

Además de las funciones básicas señaladas en el Acta Constitutiva, el comité tendrá los deberes y tareas siguientes:

ANTES:

- ✓ Análisis de vulnerabilidad estructural, no estructural y funcional, al igual que las medidas de intervención sobre los factores determinantes.
- ✓ Inventarios de recursos humanos y físicos.
- ✓ Determinar el período de autonomía del hospital ante un desastre (duración estimada de las reservas de medicamentos, suministros, alimentos, agua, combustible, electricidad).
- ✓ Determinar la capacidad operativa, o sea el número máximo de pacientes que se puede atender simultáneamente, basándose en la capacidad de atención del servicio de urgencias, del servicio de cirugía y de cuidados intensivos, en condiciones normales y con el reforzamiento del mismo.
- ✓ Identificación de las áreas funcionales y de expansión que permita aumentar la capacidad de hospitalización.
- ✓ Establecimiento del flujo de tránsito de pacientes dentro del centro asistencial.
- ✓ Señalización interna (que indique la localización de escaleras, puertas de salida, extintores, servicios, etc.).
- ✓ Establecimiento de un organigrama de emergencia.
- ✓ Adopción de las tarjetas de Triage o instrumento de identificación y clasificación de víctimas y/o pacientes.
- ✓ Formulación de un plan operativo de emergencia hospitalario, de acuerdo con su nivel de complejidad, a su capacidad y a la demanda que se pueda generar a raíz de una emergencia o un desastre.
- ✓ Coordinación del Plan Hospitalario de Emergencia y Desastres (PHED) con las instituciones locales de socorros como la Defensa Civil, Cruz Roja Dominicana, bomberos, fuerzas militares, otros hospitales, etc.
- ✓ Desarrollar programas de capacitación dirigido a todo el personal del centro como herramienta adecuada para la conformación de recursos humanos capaces de lograr los objetivos del PHED.
- ✓ Poner a prueba el Plan mediante simulaciones y simulacros que permitan actualizarlos periódicamente, por lo menos dos veces al año.

DURANTE:

- Verificar los recursos por los que son responsables.
- Evaluar daños.
- Determinar el nivel de respuesta del hospital ante la emergencia o desastre.
- Asignar los recursos necesarios.
- Elaborar el censo de personal y equipos existente y disponible
- Número de camas disponibles en el momento.
- Evaluación de suministros médicos.
- Cancelación de casos quirúrgicos electivos, altas.
- Información a hospitales de referencia y hospitales de apoyo sobre la ocurrencia y características de la emergencia.
- Determinar la necesidad y la conveniencia de enviar equipos médicos al lugar del desastre.
- Elaborar los turnos del personal del hospital, teniendo en cuenta la eficiencia, el descanso necesario y la duración prevista de la emergencia.
- Elaborar boletines de prensa con información acerca de pacientes hospitalizados, remitidos y ambulatorios, así como determinar los recursos físicos y humanos a solicitar, siendo la única fuente autorizada para ello.
- Mantener y reforzar los programas que el centro de salud normalmente desarrolla, tales como Vacunaciones, Salud Ambiental, Materno-infantil, etc.

DESPUES:

- Revisar los lineamientos indicados en el punto anterior, evaluar el desempeño, practicar los correctivos necesarios, informar de lo anterior al personal del hospital.
- En cuanto a la labor asistencial, se continuará con la Rehabilitación física, mental y social.
- Elaborar un informe final una vez se declare Fin de la Emergencia y realizar una reunión de evaluación de las acciones ejecutadas.

El Comité Hospitalario de Emergencia y Desastres podrá considerar responsabilidades adicionales a las mencionadas anteriormente así como readaptarlas según el tipo de Hospital, características del municipio o provincia, y de manera consensuada entre sus miembros.



**SERVICIO NACIONAL DE SALUD (SNS)
Hospital Regional Dr. Antonio Musa**

ACTA CONSTITUTIVA

COMITE HOSPITALARIO DE EMERGENCIAS Y DESASTRES

CHED

En el Hospital Dr. Antonio Musa de la Ciudad de San Pedro de Macorís, se constituye formalmente el Comité Hospitalario de Emergencia y Desastre el 21 de marzo del año 2011, luego fue revisado y actualizado en el 2014, el cual constituye que cada dos años debe ser revisado y actualizado. Por lo cual hoy 19 de enero del 2021 Revisamos Plan de Emergencia Hospitalario y actualización del Acta Constitutiva del COMITÉ HOSPITALARIO DE EMERGENCIA Y DESASTRE. Revisado y actualizado el Comité Hospitalario de Emergencia y Desastre el 19 de Septiembre del año 2021 ante Simulacro Nacional de Terremoto 2021. El día 14 de Diciembre del 2021 se reunió el Comité de Emergencia y Desastre para el Operativo Navideño 2021 y fue actualizado el Plan de Emergencias y Desastres. Hoy 19 de enero del 2022 revisamos Plan de Emergencia Hospitalario y actualización del Acta Constitutiva del COMITÉ HOSPITALARIO DE EMERGENCIA Y DESASTRE. El día 13 de Abril del 2022 revisamos Plan de Emergencia Hospitalario y actualización del Acta Constitutiva del COMITÉ HOSPITALARIO DE EMERGENCIA Y DESASTRE por Semana Santa 2022. Hoy 03 de Junio del 2022 nos reunimos para la activación y actualización del Acta Constitutiva del COMITÉ HOSPITALARIO DE EMERGENCIA Y DESASTRE ante Eventos Hidrometeorológicos.

Dado en la Ciudad de San Pedro de Macorís, el día 03 de Junio del 2022, en el Hospital Regional Dr. Antonio Musa.

COMITÉ DE EMERGENCIA Y DESASTRE

SERVICIO NACIONAL DE SALUD (SNS)
Hospital Regional Dr. Antonio Musa
Departamento de Urgencias y Emergencias

Comité Hospitalario de Emergencias y Desastre

NOMBRE DEL EQUIPO: CHED Ubicación: Oficina del Director	JEFE DE EQUIPO: Dr. Ane A. Mariñez Wessigk Director Hospitalario 809-729-5612
Integrantes:	Teléfonos:
Subdirector/a: Dra. Belkis Martínez	809-383-4955
Gerente del Depto. de Emergencia y Coordinadora del CHED: Dra. Aracelly Bastardo	829-941-9181
Administradora: Lic. Andrea Félix	809-514-4139
Enc. de Recursos Humanos: Lic. Cesar Benítez Aquino	809-867-1532
Directora de Enfermería Lic. Ramona Peña	829-966-8851
Enc. de Enfermería de Emergencia Lic. Sonia Santana	829-708-1142
Jefa de Cirugía: Dra. Giomania Rodríguez Moya	809-975-8824
Jefe de Ortopedia: Dr. Juan Miguel De La Cruz	829-934-6328
Jefa de Anestesia: Dra. Ramona Tavaréz	809-883-1145
Jefa de Medicina Interna: Dra. Ivelisse Morey	829-341-2071
Jefe de Unidad Intensivo: Dr. Máximo Medrano	809-815-6969
Jefa de Gineco-Obstetricia: Dra. María Isabel Sánchez	809-802-1102
Jefa de Epidemiología: Dra. Eulogia Payano	829-372-9227
Jefa de Perinatología: Dra. Amaira González	809-309-5438
Jefa de Pediatría Dra. Elsa Herrera	809-753-8696
Jefe de Mantenimiento Ing. Máximo Celestino Jeffers Batista	829-805-5856
Jefa de Operaciones de la Defensa Civil: Lic. Raquel Suarez	829-885-3745

Dra. Aracelly Bastardo
Gerente de Urgencias y Emergencias

Lista de suplidores:

Casa los Mellizos	Rogelio (Productos Alimenticios	809-526-7678
Lic. Reynado Suero	809-866-8947	
Farmacia Sandy	809-529-1143	
Farmacia aguas vivas	809-529-2350	
Ortomed San Pedro	809-529-8179	
Almacenes Iberia	809-529-2779	

Plano arquitectónico

Plano de Ruta de evacuación y Zonas de seguridad

Plan de expansión con croquis de áreas de extensión (descripción y croquis coloreado)

Plan de capacitación

- ✓ Socialización del Plan Hospitalario de Emergencia del 22 al 26 de Octubre 2018
- ✓ Capacitación al Personal de Manejo de Extintores 7 de Noviembre 2018. Responsable: Dra. Turner y Lic. Aponte
- ✓ Capacitación de Evacuación Hospitalaria 7 de Noviembre 2018 Responsable: Dra. Turner y Lic. Aponte
- ✓ Capacitación de Manejo de Formulario de Notificación de Evento 14 de Noviembre 2018. Responsable: Dra. Eulogia Payano y Altagracia Fiorentino
- ✓ Capacitación de Traslado de pacientes 21 de Noviembre 2018. Responsable: Dra. Damaris E. Turner y Altagracia Fiorentino.
- ✓ Capacitación de captación de pacientes 2020
- ✓ Capacitación de manejo de pacientes de covid 2020
- ✓ Capacitación de seguimiento al RAC de Emergencias 2020-2021

Cronograma de reuniones

Reuniones cada cuatro meses de manera ordinaria: Enero 2018, Mayo 2018, Octubre 2018, Enero 2019, Mayo 2019, Octubre 2019, Enero 2020, Mayo 2020, Octubre 2020, Enero 2021, Mayo 2021, Septiembre 2021, Diciembre 2021, Enero 2022, Abril 2022, Junio 2022.

Se realizaran las reuniones extraordinarias según las necesidades que se presenten.

Se realizara la prueba del Plan el 5 de diciembre 2018.

Se realiza reunión el 27 de Abril del 2021 y modificación del Plan Hospitalario el 19 de mayo 2021.

Se realiza reunión para la activación del Comité para estar preparados durante la temporada ciclónica el día 02 de Julio 2021 y el día 11 de Septiembre del 2021.

Se realiza reunión el día 19/10/2021 para la activación del Comité de Emergencias y Desastres para el Simulacro Nacional del 2021 realizado el día 20/10/2021.

Se realiza reunión el 17 de Noviembre del 2021 y modificación del Plan Hospitalario de Emergencias y Desastres 2021 y activación del comité por el Plan Operativo Navideño 2021,

Se realiza reunión el 19 de Enero del 2022 para la Activación del Comité Hospitalario de Emergencia y Desastre para Operativo Altagraciano 2022.

Se realiza reunión el 13 de Abril del 2022 para la Activación del Comité Hospitalario de Emergencia y Desastre para Operativo Semana Santa 2022.

Se realiza reunión el 03 de Junio del 2022 para la Activación del Comité Hospitalario de Emergencia y Desastre ante Eventos Hidrometeorológicos.

Cartera de Servicios

CARTERA DE SERVICIOS HRAM	
Nivel de Atención	Servicios
Primer Nivel de Atención Servicios Integrales de Promoción y Prevención	Inmunización, Unidad de Atención Integral VIH/SIDA, Programa de Malaria, Crecimiento y Desarrollo, Prevención de Cáncer Uterino, Programa de Enfermedades Transmisión sexual, Programa de Tuberculosis, laboratorios, Banco de sangre, Imágenes, Odontología, Programa materno infantil.
Segundo Nivel de Atención	Emergencias Clínicas y Quirúrgicas, Hospitalizaciones, Odontología, Medicina Familiar, Pediatría, Ginecología y Obstetricia, Salud Mental, Servicios de Rehabilitación, Imágenes y Pruebas Diagnosticas, Cirugía General, Medicina Interna.
Tercer Nivel de Atención	Cardiología, Endocrinología, Neumología, Dermatología, Fisiatría, Oftalmología, Otorrinolaringología Emergencias Clínicas y Quirúrgicas, Máxilo Facial, Urología, Perinatología, Hemodiálisis Renal y Diálisis Peritoneal, Hematología, Nefrología, Oncología Clínica, Gastroenterología, Cirugía, Cirugía Vasculuar, Plástico, Pediátrica, Neurología, Neurocirugía, Otorrinolaringología, Traumatología, Cirugía Máxilo Facial, Cirugía Ortopédica, Atención a Prematuros, Cuidados Intensivos Adultos y Neonatal.

Dra. Aracelly Bastardo-Gerente de Urgencias y Emergencias