

**PLAN
DE EMERGENCIAS Y DESASTRES
HOSPITALARIOS
Junio 2022**

Contenido

<u>1. Ficha Técnica</u>	<u>3</u>
<u>2. Introducción</u>	<u>4</u>
<u>3. Información General del Hospital</u>	<u>4</u>
<u>3.1 Datos Identificativos y Fines de la Institución</u>	<u>5</u>
<u>4. Identificación de Riesgos.</u>	<u>5</u>
<u>5. Hipótesis</u>	<u>7</u>
<u>6. Misión del Plan</u>	<u>7</u>
<u>7. Organización para la a Emergencias y Desastres</u>	<u>7</u>
<u>7.1 Notificación del Evento</u>	<u>7</u>
<u>7.2 Confirmación de la Información</u>	<u>8</u>
<u>Activación del plan</u>	<u>8</u>
<u>8. Cadena de Llamadas</u>	<u>9</u>
<u>9. Procedimientos Operativos</u>	<u>10</u>
<u>10. La Coordinación y Articulación de los Servicios (Tarjetas de Acción)</u>	<u>11</u>
<u>10.1 Equipos</u>	<u>11</u>
<u>11. Áreas de Expansión del Hospital</u>	<u>26</u>
<u>12. Rutas de Evacuación y Zonas de Seguridad</u>	<u>26</u>
<u>13. Coordinación Interinstitucional</u>	<u>26</u>
<u>14. Red de Referencia</u>	<u>27</u>
<u>15. Fin de la Respuesta a la Emergencia y Retorno a la Normalidad</u>	<u>27</u>
<u>16. Evaluación del Plan</u>	<u>27</u>
<u>17. Gestión de la Información</u>	<u>27</u>
<u>18. Anexos</u>	<u>28</u>

1. Ficha Técnica

Fecha de elaboración: Abril 2022	
Elaborado por: Comité Hospitalario de Emergencias y Desastres	
Coordinador designado: Dra. Margarita Chovet	
Vigencia del plan: un año	
Versión inicial: año 2011	
Versión actual: año 2022	
Fecha de actualización: Junio 2022	
Nivel de confidencialidad: Todos los colaboradores del HPGTH	
Distribución externa:	Ministerio de Salud Pública, Dirección Nacional de Emergencias y Desastres, Servicio Nacional de Salud, Servicio Regional de Salud Este.

Comité Hospitalario para Emergencias y Desastres (CHED) (Firma y sello)	Aprobado por: Servicio Nacional de Salud (SNS) División de Urgencias y Emergencias (Firma y sello)
--	--

2. Introducción

Históricamente la República Dominicana ha sido afectada por fenómenos naturales y antrópicos los cuales han generado situaciones de emergencias y/o desastres, ocasionando daños a la vida, al medio ambiente, la infraestructura, la economía y afectando directa o indirectamente la salud de la población así como su infraestructura sanitaria y la prestación de los servicios de salud.

Se reconoce que la prevención y preparación para situaciones de desastres no es tarea exclusiva de los organismos tradicionales de socorro, sino que es una responsabilidad que le compete a toda la sociedad en todos sus niveles. El sector salud como parte del Estado y de la sociedad misma, tiene la responsabilidad de implementar medidas de prevención y preparación a fin de mitigar los efectos de los eventos adversos y ofrecer una respuesta oportuna y organizada, pasando hacia rehabilitaciones y reconstrucciones que incorporen las medidas preventivas con el propósito de evitar repeticiones de secuelas sanitarias que se producen por el impacto de un fenómeno.

El recurso más idóneo para hacerle frente a los momentos más difíciles de cualquier emergencia y/o desastre, es una institución adecuadamente preparada y organizada, por ello es necesaria la definición y creación de condiciones favorables que permitan continuar avanzando y establecer de manera sostenible las nuevas estrategias para prevenir y mitigar los impactos de los desastres originados por eventos adversos. Ello requiere un cambio de actitud que permita comprender, fortalecer, interpretar y poner en práctica, una cultura de prevención y preparación para los desastres en el sector salud.

Este documento, **Plan Hospitalarios Para Respuesta a Emergencias y Desastres**, describe como debe organizarse el hospital, los niveles de coordinación, las funciones y responsabilidades de las diferentes áreas del hospital, así como los lineamientos que conducen a la ejecución de las acciones en los preparativos y en la respuesta a la emergencia y/o desastre.

3. Información general del hospital

El Hospital Dr. Teófilo Hernández se encuentra ubicado en la calle: Avenida Manuela Diez Jiménez No. 23, El Matadero, de El Seibo, R. D., limitado al norte por la calle Mella, al sur por la calle Luis del Castillo, al este por la calle San Antonio de Padua y al oeste por la Calle Fidel Ferrer

Corresponde al segundo nivel de atención de la Red Pública de Salud de la zona este del área de salud de la Región V de Salud, dirigido por la Dra. Margarita Chovet.

La población es de 79,091 (censo 2010) habitantes, aproximadamente. El municipio está compuesto por zona urbana y zona rural.

Siendo un hospital de segundo nivel de atención, dispone de 34 camas y los servicios de emergencia, cirugía, Ginecoobstetricia y pediatría

El hospital cuenta con un sistema de información hacia el público de todas sus actividades utilizando los medios de (murales, internet, y en proceso de construcción la página web, otros).

El hospital tiene el teléfono: (809)5524149, (809)552-5327, 809-552-3081, y el correo electrónico hospitalteofilo@hotmail.com

El Hospital Provincial Dr. Teófilo Hernández fue construido en el año 1950. Ha sido ampliado y remodelado en varias ocasiones desde su fundación, debido al incremento de la población y a la demanda de los servicios de salud.

Se han identificado otras amenazas como: (epidemias, accidentes de tránsito, disturbios sociales)

Afectado por eventos adversos, (describa los eventos que han afectado al hospital aunque este no haya sufrido daños con los mismos) como los ciclones en el año 1979 David, George en el año 1998 fue afectado de forma no estructural y funcional

Se han identificado otras amenazas como: Cólera año 2011

4. Identificación de riesgos

IDENTIFICACIÓN Y EVALUACIÓN DE RIESGOS DEL HOSPITAL _____			
Riesgos identificados	Probabilidad de ocurrencia	Daño potencial (Ocurrencia)	Evaluación cualitativa del riesgo
Factores externos			
Fenómenos naturales			
Inundaciones	Muy probable, probable, poco probable	Muy importante, importante, moderado, insignificante	Muy alto, alto, medio, bajo
Sismo / terremoto	Muy probable, probable, poco probable	Muy importante, importante, moderado, insignificante	Muy alto, alto, medio, bajo
Ciclones tropicales / fuertes vientos / lluvias torrenciales	Muy probable, probable, poco probable	Muy importante, importante, moderado, insignificante	Muy alto, alto, medio, bajo
Maremotos	Muy probable, probable, poco probable	Muy importante, importante, moderado, insignificante	Muy alto, alto, medio, bajo
Deslizamiento	Muy probable, probable, poco probable	Muy importante, importante, moderado, insignificante	Muy alto, alto, medio, bajo
Tornado	Muy probable, probable, poco probable	Muy importante, importante, moderado, insignificante	Muy alto, alto, medio, bajo
Emergencia sanitaria / brotes epidémicos	Muy probable, probable, poco probable	Muy importante, importante, moderado, insignificante	Muy alto, alto, medio, bajo

Factores sociales			
Concentración de la población	Muy probable, probable, poco probable	Muy importante, importante, moderado, insignificante	Muy alto, alto, medio, bajo
Personas desplazadas / alta migración	Muy probable, probable, poco probable	Muy importante, importante, moderado, insignificante	Muy alto, alto, medio, bajo
Accidentes de tránsito	Muy probable, probable, poco probable	Muy importante, importante, moderado, insignificante	Muy alto, alto, medio, bajo
Explosiones / incendios	Muy probable, probable, poco probable	Muy importante, importante, moderado, insignificante	Muy alto, alto, medio, bajo
Estallidos sociales / huelgas / vandalismo	Muy probable, probable, poco probable	Muy importante, importante, moderado, insignificante	Muy alto, alto, medio, bajo
Factores internos			
Fenómenos naturales			
Inundaciones	Muy probable, probable, poco probable	Muy importante, importante, moderado, insignificante	Muy alto, alto, medio, bajo
Sismo / terremoto	Muy probable, probable, poco probable	Muy importante, importante, moderado, insignificante	Muy alto, alto, medio, bajo
Ciclones tropicales / fuertes vientos / lluvias torrenciales	Muy probable, probable, poco probable	Muy importante, importante, moderado, insignificante	Muy alto, alto, medio, bajo
Maremotos	Muy probable, probable, poco probable	Muy importante, importante, moderado, insignificante	Muy alto, alto, medio, bajo
Deslizamiento	Muy probable, probable, poco probable	Muy importante, importante, moderado, insignificante	Muy alto, alto, medio, bajo
Tornado	Muy probable, probable, poco probable	Muy importante, importante, moderado, insignificante	Muy alto, alto, medio, bajo
Emergencia sanitaria / brotes epidémicos	Muy probable, probable, poco probable	Muy importante, importante, moderado, insignificante	Muy alto, alto, medio, bajo
Factores sociales			
Incendio / explosión / pérdida de documentación sensible	Muy probable, probable, poco probable	Muy importante, importante, moderado, insignificante	Muy alto, alto, medio, bajo
Sabotaje a líneas vitales	Muy probable, probable, poco probable	Muy importante, importante, moderado, insignificante	Muy alto, alto, medio, bajo
Huelgas / vandalismo	Muy probable, probable, poco probable	Muy importante, importante, moderado, insignificante	Muy alto, alto, medio, bajo

Identifique la amenaza del hospital e indique la probabilidad de ocurrencia, daños potenciales y evaluación cualitativa del riesgo para cada una de ellas.

5. Hipótesis

Tomando en cuenta que el hospital y la población pueden verse afectados por riesgos con probabilidad de ocurrencia de daños potenciales por sismos, ciclones, inundaciones y accidentes de tránsito en la carretera principal, el hospital debe tomar en cuenta la respuesta a emergencias y desastres para mitigación de los daños y asistencia oportuna:

Puede el hospital con el plan hospitalario para respuesta a emergencias y desastres dar respuestas a estos eventos? Ejemplo un sismo de 7.5 en la escala de Richter en zona franca industrial en el cual se afecta la estructura en zona oeste, con 17 muertos y 50 heridos

6. Misión

Responder de manera oportuna, eficiente, organizada y coordinada ante cualquier evento adverso que nos pueda afectar; para así disminuir los daños de estructura física, equipos e insumos y pérdidas de vidas humanas; sin afectar la capacidad operativa del Hospital Provincial General Dr. Teófilo Hernández.

7. Organización para la respuesta frente a emergencias o desastres

Notificación del evento: Contamos con 18 equipos o brigadas disponibles.

La persona que reciba la llamada o notificación del evento, al momento de recibir la información, deberá tomar los siguientes datos básicos:

Nombre del informante	Nombre _____ Teléfonos _____
Tipo de evento	Accidente de tránsito Incendio Explosión Inundación Derrumbe Conflicto social Sismo Huracán Otros _____
Magnitud del evento	Bajo impacto Mediano impacto Gran impacto
Zona afectada	Dirección _____ _____
Fecha de ocurrencia	Día _____ Mes _____ Año _____ Hora _____
Tipo y cantidad de heridos	Leves _____ Moderados _____ Graves _____ Total de heridos _____ Fallecidos _____
Heridos en transporte hacia el hospital	Leves _____ Moderados _____ Graves _____ Total de heridos _____ Mujeres _____ Hombres _____ Niños _____
Hora de salida y tipo de	Ambulancia Carro Camioneta Motocicleta Otros

vehículo utilizado	Hora de salida al hospital _____
Acciones de control implementada	Tipo de acción _____ _____
Instituciones de socorro presentes en la zona	Cruz Roja Defensa Civil Bomberos Policía Nacional Otros _____
Nombre de la persona que recibe la notificación	Nombre _____ Cargo _____
Fecha y hora de la notificación	Día _____ Mes _____ Año _____ Hora _____

Una vez recibida la información, esta deberá confirmarse y se hará llegar de inmediato a la máxima autoridad presente en el hospital, quien estudiará la respuesta.

Confirmación de la información

Una vez recopilada la información, (nombre de la persona que verifica la información) Dra. Margarita Chovet (Directora) la confirmará con medios confiables. Si la persona designada no está disponible esta tarea la realizará Licda. Rosa Vargas.

Confirmada la información, el encargado informará inmediatamente al director del hospital.

Si no se puede confirmar o descartar el evento se informará al director o al médico de servicio y este a su vez activará el plan.

Activación del plan

El director debe activar el plan cuando se recibe la notificación y se ha confirmado la información de que van a llegar al hospital un determinado número de pacientes. También existe la posibilidad de que los pacientes lleguen directamente a la emergencia. En ambos casos los pacientes llegan de manera simultánea y sobrepasando la capacidad de atención del hospital. En ausencia del director quien activa el plan es el médico de servicio.

Grados de la emergencia: de acuerdo al involucramiento parcial o total del hospital o al requerimiento de apoyo externo se determinará el grado de la emergencia en:

- Grado 1:** la emergencia involucra al hospital de manera parcial en la respuesta al evento.
- Grado 2:** la emergencia involucra al hospital de manera total en la respuesta al evento.
- Grado 3:** la emergencia involucra al hospital de manera total y requiere apoyo externo para la respuesta al evento.

Declaratoria de la alerta para la activación del plan: dependiendo si se trata de una amenaza previsible o no, habrá la posibilidad de aplicar diferentes grados de la alerta. En el caso de las amenazas previsibles, se permitirá tomar una serie de pasos previos, que van

desde una etapa de alerta, en la cual se definen cuatro grados con sus respectivas categorías de aislamiento, hasta llegar a la fase de atención misma de la emergencia, todos los niveles de alerta deberán ser notificados a la Dirección Nacional de Emergencias y Desastres y a su respectivo Servicio Regional de Salud

Alerta I: el hospital se organiza para atender una emergencia con el personal que está de servicio. Se contacta al personal no en servicio para estar atento a ser llamado.

Alerta II: se convoca a todo el personal a hacer presencia física en el hospital. La organización cuenta con todos los recursos existentes, pero aún no se ha iniciado la atención de afectados.

Alerta III: se inicia una vez se establece la demanda de asistencia a raíz del evento; puede ir precedida de las anteriores o bien iniciarse directamente.

Alerta IV: se requiere apoyo externo a máximo nivel.

La declaratoria de alerta y el grado de emergencia se combinan para definir la situación.

Activación de la alarma: es el aviso o señal que se da para que se sigan instrucciones específicas, debido a la presencia real o inminente de un evento interno o externo. En algunos lugares se utilizan señales sonoras o de luz que se emiten para que se adopten instrucciones preestablecidas de emergencia o para indicar el desalojo o evacuación inmediata de una zona de peligro. Si la situación lo amerita, la máxima autoridad presente declarará la activación, según corresponda.

Código 8: alerta general

Código 9: evacuación

Código 10: incendio

Código 11: amenaza para el hospital

Código 12: activación del plan de respuesta

Código 13: retorno a la normalidad

8. Cadena de llamadas

Una vez recibida la información del evento, el/la director/a: Dra. Margarita Chovet activa la cadena de llamadas a los integrantes del CHED; estos a su vez lo comunican a los jefes de los equipos pertenecientes a su servicio; quienes, posteriormente, comunican la situación a los integrantes de su equipo o brigada.

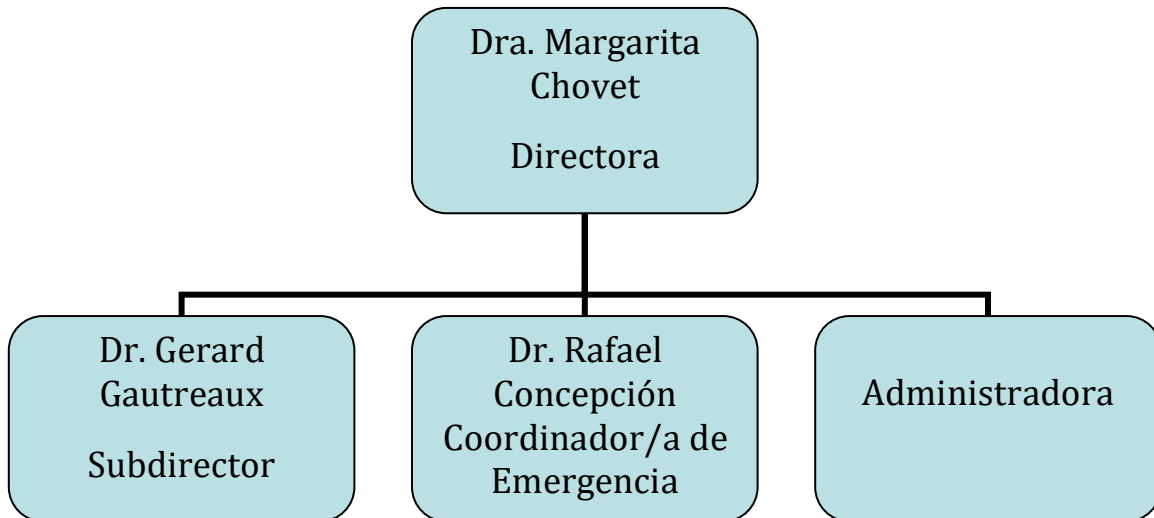

9. Procedimientos operativos

Evaluadas las capacidades disponibles en el Hospital Provincial General Dr. Teófilo Hernández, se ha considerado establecer los siguientes equipos y/o brigadas:

1. Comité Hospitalario para Emergencias y Desastres (CHED)

2. Equipos asistenciales:

- Equipo de Triage
- Equipo de emergencia
- Equipo de atención quirúrgica
- Equipo de reanimación y choque
- Equipo de hospitalización
- Equipo de cuidados intensivos (N/A)

3. Equipo de ayuda al diagnóstico y tratamiento:

- Apoyo al diagnóstico
- Logística y farmacia
- Apoyo sicosocial a personal, víctimas y familiares

4. Equipo logístico-administrativo

- Nutrición
- Telecomunicaciones
- Esterilización y ropería
- Mantenimiento y limpieza
- Relaciones públicas
- Registro y estadística

5. Brigadas

- Evacuación
- Contra incendios
- Seguridad
- Traslado interno y externo de pacientes

10. La coordinación y articulación de los servicios (tarjetas de acción)

10.1 Equipos

Equipo: Comité Hospitalario para Emergencias y Desastres (CHED)	Jefe de equipo: Dra. Margarita Chovet (Directora) 809- 399-5595
Funciones: Mantener el control y la coordinación permanente durante la emergencia o desastre en el centro de salud. Ejercer el mando único de la emergencia. Monitorear constantemente las acciones. Asegurar el adecuado abordaje médico de los afectados. Realizar las coordinaciones con la red de servicios de salud y las instancias Extrahospitalarias. Realizar las compras de emergencia y las gestiones administrativas de excepción requeridas para la provisión de implementos. Asegurar la logística para el cumplimiento de los objetivos en el abordaje de la emergencia o desastre. Velar por la continuidad en la prestación de los servicios de salud. Velar por la seguridad del centro de salud. Determinar la información a divulgar hacia el exterior del centro de salud. Brindar información veraz y oportuna a los medios de comunicación y a los familiares de los afectados. Coordinar con el INACIF la identificación, exámenes y entrega de cadáveres. Recomendar al director del hospital el momento de fin de la emergencia.	Integrantes / Teléfono Dr. Gerard Gautreaux (Sub director Interino) 829-731-4773 Dr. Rafael Concepción (Emergenciólogo) 809-816-3113 Dra. Inda Ubiera (Ginecoobstetra) 809-498-1661 Dr. Danilo Fontana (Coord. de cirugía) 829-346-7175 Dr. Luis Torres 829-782-0675 (Coord. Hospitalización) Licda. Ana Mercedes (Enc. Dpto. Calidad) 809-708-5572 Licda. Ramona Medina Subd. de Enfermería) 809-360-1201 (Administradora) Dra. Marisol de los Santos (Epidemióloga) 809-383-3475 Licda. Jojaimy Villa (En. RRHH) (809) 654-4637 Lic. Edwin Scroggins 829-692-8475 Enc. Estadísticas)

	<p>Licda. Elizabeth Caminero (Encargada de Emergencia y Ambulatorio) 809-264-1843)</p> <p>Lic. Máximo Santana (Coord. Laboratorio) 809 615 6749</p> <p>Licda. Milagros Mota (jefa de Farmacia) 829-204-6434</p> <p>Sra. Esther Solano (supervisora de limpieza) 809-203-7364)</p> <p>Sra. Confesora Nieves (Despensista) 829-297-3144</p> <p>Dr. Ramón Cedeño (Radiólogo) 809-841-5655</p> <p>Área de trabajo Alternativa I: Espacio físico establecido para la operación del CHED</p> <p>Alternativa II: Área que cuente con todos los medios de comunicación</p>
<p>Teléfonos útiles para la operación del comité: Teléfonos útiles para la operación del comité: Defensa Civil (809) 552-2640 Cuerpo de Bomberos (809) 552-3469 Cruz Roja (809) 552-5594 Gobernación (809) 552-2676 Dirección Provincial de Salud (809) 552-2050 Dirección de Área de Salud (809) 552-2409 Ayuntamiento Municipal (809) 552-3410 Inapa (809)552-3715 EDEESTE (809)552-3310 Distrito Educativo (809) 552-4929</p>	<p>Recursos disponibles: Teléfono Internet Computadora Espacio para colocar informaciones, mapas, croquis, entre otros. Radios de comunicación Sillas Mesa</p>

Equipo: Triage	Jefe de equipo: Dr. Víctor Ortiz 809-419-0577 (Coord. SAI)
Funciones: Establecer las áreas de Triage y señalar mediante colores. Establecer la gravedad de las víctimas para priorizar su atención en el formato autorizado (Tarjeta de Triage o clasificación autorizada por el CHED). Trasladar las víctimas al área correspondiente.	Integrantes / Teléfono 1. Dra. Juana Rijo (medico asistente) 809-383-0627 3. Daniel de Peña (GO) 829-637-4103 4. Licda. Bélgica Saviñón (Enfermera Epidemióloga) 809-901-5195 Área de trabajo Alternativa I: sala de espera de emergencias Alternativa II: área de parqueo
Teléfonos útiles para la operación del comité: Dra. Margarita Chovet 809- 399-5595	Recursos disponibles: Camillas Tarjetas de Triage

Equipo: Emergencia	Jefe de equipo: Dr. Rafael Concepción (Emergenciólogo) 809-816-3113 Dr/a. (Coord. Emergencia)
Funciones: Revisar la integridad de la estructura física y de los equipos del área. Dar la atención de urgencias. Estabilizar a los pacientes. Autorizar el traslado de pacientes. Reclasificar pacientes (triaje) si es necesario. Decidir tratamiento inicial.	Integrantes / Teléfono 1. Dra. Yamel Josefina Linares (Emergenciólogo) 849-358-6659 2. Dr. Gamal Davis (Medico Familiar) 809-860-7883 3. Dra. Viviana Isaac Reyes (Médico Familiar) 809-816-3113 4. Licda. Elizabeth Casimiro (Encargada de emergencia y ambulatorios) 809-264-1843 5. Licda. Yarissa Silverio (Supervisora) (809) 212-9954 Área de trabajo Alternativa I: área de emergencia Alternativa II: área de consulta
Teléfonos útiles para la operación del equipo: Jefe de equipo de reanimación Dra. Suleny Dilia Cabrera 849-650-1479 Dr. Gerald Gautreaux 829-731-4773 Centros Coordinadores de Respuesta a Urgencias, Emergencias y Desastres	Recursos disponibles: Camillas, Camilla de examen, Esfigmomanómetro, Estetoscopio, Set de diagnóstico, Bolsa, válvula, mascarilla (Ambu), Electrocardiógrafo, Desfibrilador, Negatoscopio, Radio, Radio portátil, Ventilador portátil, Stock de medicamentos, Stock material gastable, Bandeja de cura y cirugía menor, Tanque de oxígeno con manómetro y mascarillas, Nebulizador

Equipo: Atención quirúrgica	Jefe de equipo: Dr. Danilo Fontana 849-352-0142
Funciones: Verificar la integridad de la estructura física y de los equipos del área. Priorizar las intervenciones y recomendar la conducta a seguir en cada caso. Brindar las atenciones quirúrgicas de urgencias aplicando los protocolos Brindar las atenciones posquirúrgicas inmediatas según complejidad del caso.	Integrantes / Teléfono Licda. María Scroggins 829-661-8801 Dra. Juana Rijo 809-383-0627 Dra. Evelin Zorrilla 829-589-1633 Licda. Claudia Ubiera 809-493-3599 Aux. Marta Mota 809-460-6593
Teléfonos útiles para la operación del equipo : Licda. Milagros Mota (829)-204-6434 Farmacia Sra. Esther Solano 809-203-7364 Mayordomía Lic. Máximo Santana (Coord. Laboratorio) 809 615 6749 Licdo. Yorki Mercedes (Coordinado de Rayo X) 809-615-6749 Dra. Mabel Cordones (Sonografista) 809-350-2560a	Recursos disponibles: Bandeja quirúrgica, campos quirúrgicos, guantes, máquina de anestesia, entre otros

Equipo: Reanimación y choque	Jefe de equipo: Dra. Suleny Dilia Cabrera 849-650-1479
Funciones: Evaluación y manejo de las víctimas en estado crítico. Aplicación de los protocolos de soporte vital básico y avanzado.	Integrantes / Teléfono Dr. Gerald Gautreaux (Coordinador de Pediatría) 829-731-4773 Licda. Ramona Medina (Sub. De enfermería) 809-360-1201 Licda. Mireya Scroggins (encargada cuidados clínicos) 829-519-4153 Área de trabajo Alternativa I: Área de Trauma Alternativa II:
Teléfonos útiles para la operación del equipo : Dr. Leonardo Hidalgo (anestesiólogo) 809-720-0956 Dr. Luis Torres (Medico Familiar) 829-782-0675 Dr. Danilo Fontana (Coord. Cirugía) 849-352-0142	Recursos disponibles: Estetoscopio, guía, cánula de mayo diferente tamaño, laringoscopio, material desechables, etc.

Equipo: Hospitalizaciones	Jefe de equipo: Dr. Luis Torres (coordinador de Hospitalización) 829-782-0675
Funciones: Dar seguimiento a pacientes hospitalizados y organizar personal de salas. Dar altas a pacientes estables, actualizar el cuadro de camas disponibles e informar al jefe de guardia. Habilitar ambientes para necesidades específicas de hospitalización. Recibir pacientes de emergencia para hospitalizar.	Integrantes / Teléfono 1. Dra. Bethania Soliver Paulino (Medico General) 829-795-6685 2. Licda. Josefina Joseph (Supervisora) 829-818-9287 3. Licda. Ana Martínez (Supervisora) 809-499-1890 Área de trabajo Alternativa I: salas de internamiento Alternativa II: sala de espera de consulta externa
Teléfonos útiles para la operación del equipo Licda. Milagros Mota (829)-204-6434 Farmacia Sra. Esther Solano 809-203-7364 Mayordomía Lic. Máximo Santana (Coord. Laboratorio) 809 615 6749 Licdo. Yorki Mercedes (Coordinado de Rayo X) 809-615-6749 Dra. Mabel Cordones (Sonografista) 809-350-2560	Recursos disponibles: Camas, soluciones parenterales, medicamentos, material gastable, pie de suero, carro de cura, bolsa, válvula, mascarilla (Ambu), bandeja de cura

Equipo: Unidad de Cuidados Intensivos (N/A)	Jefe de equipo:
Funciones: Evaluar a los pacientes en UCI para determinar cuáles pueden ser trasladados a sala para crear espacio. Clasificar los pacientes para determinar cuáles ameritan ventilación mecánica. Aplicar los protocolos de UCI. Aplicar las normas generales y de bioseguridad. Monitorear continuamente la evolución de los pacientes.	Integrantes / Teléfono
	Área de trabajo Alternativa I: UCI Alternativa II:
Teléfonos útiles para la operación del equipo :	Recursos disponibles:

Equipo: Apoyo al diagnóstico	Jefe de equipo: Dr. Ramón Cedeño (Imagenologo) 809-841-5655
Funciones: Realizar exámenes de laboratorio autorizados y enviar informes a médicos tratantes. Realizar exámenes radiológicos autorizados y enviar informes a médicos tratantes. Mantener stock crítico de suministros y gestionar suplido de necesidades contingentes.	Integrantes / Teléfono Yorki Mercedes (Enc. Rayos X) 809-615-6749 Dra. Ludy Constanzo (Sonografista) 829-983-2373 Licdo. Máximo Santana (Coord. Laboratorio) 809-615-6749
	Área de trabajo Alternativa I: Area de Imágenes Alternativa II:
Teléfonos útiles para la operación del equipo (829)-204-6434 Farmacia (809) 670-9149 Mayordomía	Recursos disponibles: Reactivos, Material gastable , Equipo rayos X fijo, Equipo rayos X portátil, Sonógrafo, Neveras, Microscopios, Centrífuga, Máquina de Hemograma automático, Máquina de química sanguínea, Rotador, Microcentrífuga, Baño de María

Equipo: Logística y farmacia	Jefe de equipo: Licda. Milagros Mota 829-204-6434
Funciones: <p>Evaluar inmediatamente los daños y pérdidas en almacenes.</p> <p>Tomar decisiones sobre almacenamiento.</p> <p>Evaluar constantemente las necesidades de medicamentos e insumos de las áreas y suplir los mismos.</p> <p>Proporcionar suministros, medicamentos, material médico y otros insumos.</p> <p>Entregar kits para las diferentes necesidades por parte del área de farmacia.</p> <p>Agilizar procedimientos administrativos para proveer suministros a los servicios.</p> <p>Evaluar necesidades de personal extra en áreas críticas y asignación de apoyo.</p>	Integrantes / Teléfono Licda. Teresa Domínguez (aux. de farmacia) 849-356-4832 Aux. Ana Puente 829-563-6305 Aux. Yojanny Doroteo 849-341-6048
Teléfonos útiles para la operación del equipo Dra. Margarita Chovet 809- 399-5595	Área de trabajo Alternativa I: administración, almacén y farmacia Alternativa II: farmacia interna
	Recursos disponibles: Medicamentos Material médico

Equipo: Apoyo sicosocial a personal, víctimas y familiares	Jefe de equipo: Dra. Luz María Inoa 849-256-2193
Funciones: Brindar apoyo sicosocial a los afectados. Informar a familiares sobre las condiciones de sus parientes. Brindar apoyo psicológico al personal. Preparar informe del evento para el CHED. Gestionar presencia de autoridad legal y familiares para disposición de cadáveres. Coordinar apoyo espiritual para los afectados y sus familias.	Integrantes / Teléfono Licda. María Paulino (sicóloga) 829-347-8390 Licda. María Peralta (Enf. Salud Mental) 829-546-4709 Licda. Lourdes Padilla (Enfermera de Obstetricia) 829-350-4085 Licda. Mercedes Mejía (Enfermera de Salud Mental) 809-979-0895 Área de trabajo Alternativa I: Consultorio de Salud Mental. Alternativa II: Oficina de Enfermería
Teléfonos útiles para la operación del equipo Dra. Margarita Chovet 809- 399-5595	Recursos disponibles: Computadora Grapadoras Insumos (papel, lapiceros, carpetas, marcadores y clips; entre otros)

Equipo: Nutrición	Jefe de equipo: Confesora Nieves (Gloria) 829-297-3144
Funciones : Identificar los daños en el área de cocina y despensa. Organizar área de trabajo. Proveer alimentación a los pacientes y afectados. Proveer alimentación a personal del hospital y voluntarios. Gestionar la adquisición de alimentos, insumos y utensilios de cocina faltantes. Llevar el registro diario de entrada y salida de raciones. Vigilar y controlar la higiene y manipulación de los alimentos.	Integrantes / Teléfono Juana Paredes Gil (Cocinera) 829-966-1867 Dolores Paredes (cocinera) 809-250-0644 Felicita Roja Roja (cocinera) 829-465-3038 Área de trabajo Alternativa I: Cocina Alternativa II:
Teléfonos útiles para la operación del equipo Licda. Rosa Vargas (administradora) 829-401-3911	Recursos disponibles: Alimentos Material desechables

Equipo: Telecomunicaciones	Jefe de equipo: Samuel González 829-387-2424
Funciones : <p>Hacer posible la comunicación desde los servicios al CHED y desde el CHED a los servicios.</p> <p>Recibir y emitir mensajes indispensables para el servicio y el personal de guardia.</p> <p>Captar información de las redes Intrahospitalaria y pre hospitalarias sobre el evento.</p>	Integrantes / Teléfono: <p>1. Licda. Jojaimy Villa (809) 654-4637</p> <p>2. Licda. Zuleica Rijo (829) 836-3541</p>
	Área de trabajo Alternativa I: antedespacho de la dirección
Teléfonos útiles para la operación del equipo <p>Administración 809-552-4147</p> <p>Sr. Martire Rosario Coordinador de mantenimiento 829-759-3395</p>	Recursos disponibles: <p>Teléfonos móviles</p> <p>Radiocomunicación</p>

Equipo: Esterilización y ropería	Jefe de equipo: Licda. Claudia Ubiera 809-493-3599
Funciones : <p>Lavar las ropas de cirugía, camas y consultorios.</p> <p>Esterilizar paquetes de ropa.</p> <p>Esterilizar equipos quirúrgicos.</p> <p>Esterilizar batas y campos necesarios.</p> <p>Mantener stock de ropería y equipos estériles.</p> <p>Distribuir materiales estériles en donde sea necesario.</p> <p>Suplir a los demás servicios los materiales que demanden.</p> <p>Clasificar los materiales y equipos estériles y no estériles.</p> <p>Informar al CHED de cualquier eventualidad que pueda afectar a este departamento.</p>	Integrantes / Teléfono <p>Licda. Margarita Álvarez</p> <p>Dinairy Mercedes 829-980-7419</p>
	Área de trabajo Alternativa I: Esterilización Alternativa II:
Teléfonos útiles para la operación del equipo <p>Licda. Ramona Medina (Subdirectora de Enfermería) 809-360-1201</p> <p>Sra. Esther Solano (supervisora de limpieza) 809-203-7364</p>	Recursos disponibles: <p>Ropa quirúrgica</p> <p>Instrumentos quirúrgico</p> <p>Material Gastable</p>

Equipo: Mantenimiento y limpieza	Jefe de equipo: Sr. Martire Rosario (mayordomo) 829-759-3395
<p>Funciones:</p> <p>Evaluar daños y capacidad actual del personal, las instalaciones, la infraestructura a su cargo y del hospital e informar al CHED y al jefe de guardia.</p> <p>Despejar accesos priorizando las áreas críticas, clausurar zonas peligrosas o destruidas.</p> <p>Habilitar el contingente de servicios críticos y reemplazo de equipos.</p> <p>Mantener operativas las líneas vitales, racionalizar flujos y captar reservas.</p> <p>Restaurar los equipos dañados o sustituirlos por otros.</p> <p>Mantener un inventario de los equipos y la condición de los mismos.</p> <p>Mantener limpias todas las áreas del hospital con especial énfasis en las zonas críticas.</p>	<p>Integrantes / Teléfono:</p> <p>1.Sr. Ismael Báez (Plomero) 829-978-7380</p> <p>2.Sr. Marcos Báez (Electricista) 809- 251- 4329</p> <p>3.Sra. Ramona Paredes (conserje) 829-844-4524</p> <p>4.Yulissa Paredes (Conserje) 829-202-0745</p> <p>Área de trabajo</p> <p>Alternativa I: Comedor del Personal</p> <p>Alternativa II:</p>
<p>Teléfonos útiles para operaciones del equipo</p> <p>Licda. Geovanny Berroa 809-828-3404</p> <p>Sra. Esther Solano (supervisora de limpieza) 809-203-7364</p>	<p>Recursos disponibles:</p> <p>Planta de emergencia</p> <p>Combustibles</p> <p>Detergente, instrumentos de limpieza</p>

Equipo: Relaciones públicas	Jefe de equipo: Carlos Jiménez
<p>Funciones :</p> <p>Reunir toda la información relacionada con el evento.</p> <p>Coordinar con el personal de registro la recolección de la información de los pacientes ingresados.</p> <p>Coordinar con la dirección del hospital la información a ser divulgada a la población, familiares de afectados y medios de prensa.</p> <p>Establecer la periodicidad de divulgación de informaciones.</p>	<p>Integrantes / Teléfono</p> <p>Dra. Mariana Paredes Epidemióloga 829-215-3805</p> <p>Área de trabajo</p> <p>Alternativa I:</p> <p>Alternativa II:</p>
<p>Teléfonos útiles para la operación del equipo</p> <p>Dra. Rosa Margarita Chovet (Directora) 809-399-5595</p> <p>Dr. Rafael Concepción Emergenciólogo 809-816-3113</p>	<p>Recursos disponibles:</p>

<p>Dra. Marisol de los Santos (Coordinadora de Epidemiología) 809-383-3475</p> <p>Licda. Ana Mercedes (Enc. Calidad) 809-708-5572</p>	
---	--

<p>Equipo: Registro y estadística</p>	<p>Jefe de equipo: Dra. Marisol de los Santos 809-383-3475</p>
<p>Funciones :</p> <p>Registrar a todos los afectados que llegan al hospital.</p> <p>Registrar referimientos de altas y defunciones de los pacientes.</p> <p>Informar a emergencia sobre disponibilidad de cama en salas.</p> <p>Captar información de las redes Intrahospitalaria y pre hospitalaria sobre el evento.</p> <p>Preparar el informe del evento para el CHED.</p> <p>Analizar los datos y presentarlos al CHED para la toma de decisiones.</p>	<p>Integrantes / Teléfono</p> <p>Licda. Ana Mercedes 809-708-5572</p> <p>Lic. Edwin Scroggins (Aux. estadísticas) 829-692-8475</p> <hr/> <p>Área de trabajo</p> <p>Alternativa I: Oficina de Epidemiología</p> <p>Alternativa II: Oficina de estadísticas</p>
<p>Teléfonos útiles para la operación del equipo</p> <p>Dr. Rafael Concepción (Coordinador/a emergencia) 849-850-9114</p> <p>Dra. Margarita Chovet 809- 399-5595</p>	<p>Recursos disponibles:</p> <p>Formulario de registro de pacientes, computadora, teléfono, lapicero, lápiz, entre otros</p>

Brigada de evacuación	Jefe de brigada: Sr. Jesús Mercedes (Tecnico en rayos X) 809-670-9149
<p>Funciones:</p> <p>Antes Reconocer ambientes y rutas de escape a su cargo, hacer y difundir mapas, mantener actualizada la señalización. Capacitar a ocupantes de ambientes a su cargo, verificar uso de tarjetas de evacuación y realizar ejercicios programados. Evaluar deficiencias y limitaciones para la evacuación y sugerir o implementar medidas para corrección o atenuación.</p> <p>Durante Ordenar la desocupación de ambientes y dirigir la movilización. Comprobar la desocupación de los ambientes evacuados. Detectar personas atrapadas bajo escombros y notificar al CHED. Verificar número y estado de personas evacuadas. Apoyar a los evacuantes y disponer retorno al ser autorizado.</p> <p>Capacitación básica: Plan de desastres, procedimientos de evacuación e incendios. Preparación física y psicológica para la supervivencia.</p>	<p>Integrantes / Teléfono:</p> <ol style="list-style-type: none"> 1. Jose A. Beato R. (Tecnico en Rayos X) (829) 785-4415 2. Aux. Gilman Guzmán 809-2406 3. Ángel Abad Medina Severino 829-467-9148 <p>Área de trabajo Alternativa I: recepción</p>
<p>Teléfonos útiles para la operación de la brigada</p> <p>Bomberos (809)552-3469 Cruz Roja (809)552-5594 Defensa Civil (809)552-2640</p>	<p>Recursos disponibles:</p> <p>Chaleco reflectante Linterna de mano y baterías Megáfono de baterías Silbato Equipo de comunicación</p>
Brigada contra incendios	Jefe de brigada: Sr. Juan de la Cruz
<p>Funciones:</p> <p>Aislar el entorno de incendio e impartir medidas de seguridad. Apagar focos de incendio. Notificar a bomberos. Notificar a la brigada de evacuación. Notificar a equipo de seguridad para protección de áreas.</p>	<p>Integrantes / Teléfono</p> <p>Isabelita Peralta (conserje) 829-869-5152 Lourdes Rivera (Aux. de enfermería) 849-356-5963 Miguel Leonardo (Camillero) 829 277 5514</p> <p>Área de trabajo Alternativa I: galería sala internamiento</p>
<p>Teléfonos útiles para la operación de la brigada</p> <p>Cuerpo de bomberos</p> <p>Gral. Manuel Astacio 809-552-3469 Licda. Claudia Ubiera +1 (809) 493-3599</p>	<p>Recursos disponibles:</p> <p>Extintores ABC, y CO2</p>
<p>Brigada de seguridad Bomberos (809)552-3469</p>	<p>Jefe de brigada: Capitán Rafael Mercedes Hernández 829-966-0686</p>

<p>Cruz Roja (809)552-5594 Defensa Civil (809)552-2640</p>	
<p>Funciones : Reforzar control de puertas periféricas y servicios con acceso restringido: emergencia, quirófanos, almacenes, dirección y laboratorio; entre otros. Controlar el flujo de personas y vehículos en zonas críticas. Coordinar con la autoridad policial medidas especiales de seguridad externa e interna.</p>	<p>Integrantes / Teléfono:</p> <ol style="list-style-type: none"> 1er. Teniente Cristian Fermín López Rosario, 829-828-0783 2. Manuel de la Cruz, 829-324-9545 3. Carlos Antonio Constanzo, 849-209-7265 <p>Área de trabajo Alternativa I: Dirección Alternativa II: Departamento de Epidemiología</p>
<p>Teléfonos útiles para la operación de la brigada Bomberos (809)552-3469 Cruz Roja (809)552-5594 Defensa Civil (809)552-2640</p>	<p>Recursos disponibles: Materiales y equipos de seguridad</p>

<p>Brigada de traslado interno y externo de pacientes</p>	<p>Jefe de brigada: Mabel Cordones</p>
<p>Funciones: Traslado de pacientes hacia y desde el hospital previa autorización del CHED.</p>	<p>Integrantes / Teléfono:</p> <ol style="list-style-type: none"> 1. Jose M. Pelegrin (Camillero) 809-790-2496 2. Ramón Cordones (Chofer) 829-704-1889 3. Jose del Rosario (camillero) 809-250-4605 4. Antonio Mercedes (Chofer) 809-452-6549 <p>Área de trabajo Alternativa I: parqueo de la ambulancia Alternativa II: entrada a urgencias</p>
<p>Teléfonos útiles para la operación de la brigada CRUED de Higüey 809-746-2221 809-910-2666</p>	<p>Recursos disponibles: Ambulancia Unidad de comunicación Camillas Sillas de ruedas</p>

11. Áreas de expansión del hospital

Pasillos y Sala de espera

12. Rutas de evacuación y zonas de seguridad

Ruta Parte Norte personal de Emergencia, puerta Sur personal de la OAU, puerta este sale el personal de estadística, administración, dirección, laboratorio y farmacia, Puerta oeste internamiento y área cerrada.

13. Coordination interinstitucional

NOMBRE	TELÉFONO	PERSONA DE CONTACTO
Cruz Roja	809-552-5544	Dra. Juana González
Defensa Civil	809-552-2640	Nelson Arroyo
Cuerpo de bomberos	809-552-3469	Gral. Manuel Bomberos
Policía Nacional	809-552-3459	Coronel Bello Almonte
Alcalde municipal	809-552-3410	Licdo. Leo Francis
Compañía de electricidad	809-552-3310	Ing. Francis Sepúlveda
Gobernación provincial	809-552-2675	Lic. Irene Martínez
INAPA	809-552-3715	Ing. Lesther Damaso Rivera
Farmacia Elsa María	809-552-3576	Elsa María Beras
Educación	809-552-4927	Lic. Betania Celeste Severino
Iglesias	809-552-3404	Padre Pedro Villa
ONG	809-552-3697	Dra. Marina Canela
FFAA	809-390-9726	Helen Pichardo

14. Red de referencia

Activado el plan, el jefe de emergencia **Dr. Rafael Concepción** deberá contactarse con los establecimientos de su red para dar a conocer su condición de emergencia.

De acuerdo a la condición de los afectados que están en la sala de emergencias o por arribar al hospital, el jefe de emergencias **Dr/a.** debe alertar a los hospitales **Dr. Antonio Musa, IDSS San Pedro Macorís, HGENSA,** para dar a conocer la posibilidad de transferencia según su disponibilidad y especialidad.

Se debe de confirmar la aceptación de la referencia bajo responsabilidad de la institución receptora.

Las comunicaciones con la red de referencia se deben mantener hasta la finalización de la emergencia, la misma debe ser comunicada por el jefe de emergencia a los hospitales activados para apoyar la respuesta.

15. Fin de la respuesta a la emergencia y retorno a la normalidad

Luego de que cese el flujo de afectados, el director del hospital dará por terminada la respuesta ante emergencias y desastres y deberá notificar de inmediato a todo el personal del hospital.

Cada jefe de servicio debe redactar un informe pormenorizado de las actividades desarrolladas en su área; el cual es de distribución confidencial internamente y externamente solo lo entregará el director en las primeras 24 horas de finalizada la emergencia a la Dirección Nacional de Emergencias y Desastres.

16. Evaluación del plan

El CHED estableció realizar el simulacro de _____ y/o simulación de _____ para probar parcial o totalmente el plan el día _____.

17. Gestión de información

La información oficial relacionada con la emergencia será dada por el director _____ a los medios de comunicación y otras instituciones que soliciten información.

El registro de la información de las atenciones brindadas a los pacientes se realizará desde la activación del plan hasta el fin de la emergencia.

Cada año se revisará, actualizará y/o modificará este plan.

En un periodo no mayor de tres días después de realizada la simulación y/o simulacro el CHED se reunirá para evaluar el ejercicio, actualizar o modificar el plan.

18. Anexos

Acta constitutiva del Comité Hospitalario para Emergencias y Desastres (CHED)
Funciones generales del Comité Hospitalario para Emergencias y Desastres (CHED)
Acta de reunión del Comité Hospitalario para Emergencias y Desastres (CHED)
Encuesta hospitalaria para emergencias y desastres
Informe de la evaluación del Índice de Seguridad Hospitalaria
Directorio actualizado de todo el personal del hospital, incluye sus números telefónicos de
Contacto y dirección
Lista de suplentes del hospital con sus números telefónicos de contacto, dirección y tiempos
de
Respuesta
Plano arquitectónico o mapa actualizado del hospital
Plano de ruta de evacuación y zonas de seguridad
Plan de expansión con mapa de áreas de expansión
Plan de capacitación
Cronograma de reuniones
Cartera de servicios
Procedimientos operativos
Planes de contingencia