



**SNS**  
SERVICIO NACIONAL  
DE SALUD



**H** HOSPITAL  
**PEDIÁTRICO**  
**DR. ROBERT REID CABRAL**

**Formulario Informe**

GC-FO-002 Versión: 03  
Fecha de aprobación: 25/06/201



**SERVICIO REGIONAL DE SALUD METROPOLITANO**

**Dirección o Departamento:** Sección de Mantenimiento

**Actividad:** Seguimiento a la implementación del plan preventivo/ correctivo de equipos e infraestructura 2022 **Código:** 4.1.1.8.02

<b>Fecha</b>	05 de Mayo del 2022
--------------	---------------------

**TEMA OBJETIVO DEL INFORME**

Seguimiento a la implementación del plan de mantenimiento preventivo/correctivo de equipos e infraestructura correspondiente al mes de Abril/2022.

**DESARROLLO DEL INFORME**

**RESUMEN DE RESULTADOS:** En procura de dar respuesta efectiva a las solicitudes de trabajo, hubo una consecuente labor de mantenimiento veamos un extracto de las actividades:

**HALLAZGOS:** El índice de ejecución de las órdenes de servicio se ha mantenido muy alto lo que refleja buena actividad de mantenimiento.

- Se hizo importantes modificaciones Físico-Estructurales en Vestidores De Médicos De Quirófanos.
- Hubo sustitución de 274 Luminarias en áreas diversas.
- Se instaló sanitarios y se reparó baños lavamanos, en múltiples áreas.
- Corrección de Filtraciones.
- Pintura Aplicada en varias áreas.
- Inspección y Operación Del Sistema Agua De Servicio.
- Se reparó puertas, llavines, ventanas.
- Reparación de cunas, mesas, banquetas.
- Hubo Mantenimiento Correctivo Eléctrico en Uci, Rayos x, Odontología, entre otros.
- Inspección y prueba y operación en línea de Planta Eléctrica Emergencia.

**ACUERDOS Y/O RECOMENDACIONES SEGÚN HALLAZGOS**

Dado que persiste anomalía organizativa, se precisa pronta solución, en interés de cohesionar, fortalecer y dinamizar el equipo humano y así poder dar una respuesta más efectiva a las requisiciones de trabajo.



**SNS**  
SERVICIO NACIONAL  
DE SALUD



**H** HOSPITAL  
**PEDIÁTRICO**  
**DR. ROBERT REID CABRAL**

**Formulario Informe**

GC-FO-002 Versión: 03

Fecha de aprobación: 25/06/201

**RESPONSABLES**

Elaborado por:	<p>Alonso Ortiz <i>Alonso Ortiz</i> Enc. Mantenimiento</p> <p><i>Juan Bernardo Batista</i> Ing. Juan Bernardo Batista Codia 16939 Supervisor Electromecánico HIRRC</p>
Entregado a:	<p>Ing. Francisco Presinal</p>
Firma y sello de recibido:	

**Hospital Infantil Dr. Robert Reíd Cabral**  
"AÑO DE LA CONSOLIDACIÓN DE LA SEGURIDAD ALIMENTARIA"

Santo Domingo, DN.  
05 De Mayo 2022

SEÑOR : **DR. CLEMENTE TERRERO**  
Director Hospital Dr. Robert Reíd Cabral  
Su Despacho.

Vía : **LICDO. JESÚS POLANCO PÉREZ**  
Administrador Hosp. Dr. Robert Reid Cabral

Asunto : **REMISION INFORME MANTENIMIENTO MES DE ABRIL 2022**

Estimado SEÑOR DIRECTOR:

Tenemos a bien remitirle el informe de Mantenimiento correspondiente al **MES ABRIL DE 2022.**



Alonso Ortiz  
Departamento De Mantenimiento

ING. JUAN BERNARDO BATISTA FANTACIA  
CODIA 16939  
Supervisor Electromecánico HIRRC

JAIRO MANUEL ARAUJO LORA  
Supervisor De Mantenimiento

ESTEPHANY PAOLA BERIGUETE FELIZ



## **ESQUEMA GENERAL INFORME MENSUAL MANTENIMIENTO.**

- I. INFORME MENSUAL MES DE ABRIL 2022.**
- II. SÍNTESIS PARTICULARIZADA/ UNIDAD DE MANTENIMIENTO.**
- III. RELACIÓN ESTADÍSTICA SISTEMA GESTIÓN MANTENIMIENTO  
– SGM-**
- IV. INFOGRAMAS**
  - 1.- RELACIÓN GENERAL ÓRDENES DE TRABAJO
  - 2.- RELACIÓN OT EJECUTADAS POR UNIDAD MANTENIMIENTO
  - 3.- ÍNDICES COMPARATIVOS OT EJECUTADAS / PENDIENTES /MES
  - 4.- SITUACIÓN DE LA ILUMINACIÓN PLANTA FÍSICA.
- VI. CONTROL OPERACIONAL PLANTAS ELECTRICAS.**



**MANTENIMIENTO**  
**INFORME MES ABRIL 2022**  
**SÍNTESIS TRABAJOS REALIZADOS.**



➤ **TRABAJO DEL MES:**

0. MODIFICACIONES FISICO ESTRUCTURALES QUIROFANOS AREA VESTIDORES

**1. ELECTRICIDAD:**

- SE CAMBIÓ 274 LUMINARIAS EN SALA 436, COSTURA, ESTADÍSTICA, MORGUE, COCINA, PASILLO M-2, RESIDENTES, CIRUGÍA, GASTRO, UCIP, CONSULTA ONCOLOGÍA, RAYOS X 2, PASILLO 2DO NIVEL, HEMODIÁLISIS, MICROBIOLOGÍA, PASILLO 3ERA NIVEL, SALA 303, 306, 301-303, SALA 330, SALA 326, QUIRÓFANOS, TOMOGRAFÍA, CUBÍCULOS 3,5,6, 3ER NIVEL, NEONATO, LABORATORIO, SUB-ESPECIALIDAD, M-2.
- VARIOS CORRECTIVOS EN UCI, RAYOS X-1, ODONTOLOGÍA, FARMACIA EMERGENCIA, FACTURACIÓN IMÁGENES, CONSULTA EXTERNA.
- INSPECCIÓN Y PRUEBAS GENERADORAS ELÉCTRICAS DE EMERGENCIAS.

**2. PLOMERÍA/ ALBAÑILERIA:**

- MANTENIMIENTO CORRECTIVO A SANITARIOS, LAVAMANOS, BAÑOS EN: FACTURACIÓN AUDITORIA INTERNA, UCIP, ONCOLOGÍA, SALA 330, SALA NEFROLOGÍA, NEUMOLOGÍA, QUEMADOS, CONSULTORIO NO.2, HEMODIÁLISIS, NEUROCIRUGÍA, AUDITORIA MÉDICA.
- CAMBIO DE V/V.S. (LLAVES) EN R-3 Y VESTIDOR DE VARONES.
- SE INSTALÓ INODORO EN RAYOS X.
- CORRECCIÓN DE FILTRACIONES EN QUIRÓFANOS, R-3, Y SALA 332.
- INSPECCIÓN Y OPERACIÓN DEL SISTEMA BOMBEO AGUAS DE SERVICIO.
- MODIFICACIÓN FÍSICO-ESTRUCTURAL ÁREA VESTIDORES DE QUIRÓFANOS.

### 3. CERRAJERÍA:

- SE REPARÓ PUERTAS EN: UCIP, ÁREA COVID (INFECTOLOGIA), UCIN, HEMODIÁLISIS, RECIÉN NACIDOS, EMERGENCIA, PSICOLOGÍA, ONCOLOGÍA, CARDIOVASCULAR, EMERGENCIA, RESIDENCIA MÉDICA, UCI.
- CORRECTIVO A LLAVINES EN CONSULTA DE CIRUGÍA 2DO PISO, GASTRO, CONSULTORIO NO.8, EPIDEMIOLOGIA, CÓMPUTOS.
- OTROS TRABAJOS EN COCINA, SALA 330, ONCOLOGÍA, PLAFONES.

### 4. TAPICERIA Y AFINES:

- SE REPARÓ CUNAS, MESAS DE MAYO, SILLONES, BANQUETAS, ESCRITORIOS, MESAS, EN: M-2, ENDOSCOPIA, FACTURACIÓN 3ERA, QUIRÓFANOS, ODONTOLOGÍA.





**RELACION ESTADISTICA SISTEMA GESTION MANTENIMIENTO (SGM) ABRIL 2022**

ITEM	AREA	OT GENERADAS	OT EJECUTADAS	OT PENDIENTES	INDICE EJECUCION %	INDICE PENDIENTE %
1	UCI	2	2	0	100	0
2	TUBERCULOSIS	1	1	0	100	0
3	SUB-ESPECIALIDAD	1	1	0	100	0
4	TOMOGRAFIA	1	1	0	100	0
5	QUIROFANO	6	5	1	83	7
6	RESIDENTES	3	3	1	100	0
7	CONSULTA EXT	1	1	0	100	0
8	HEMODIALISIS	5	5	1	100	0
9	SALA 326	3	3	0	100	0
10	SALA 330	5	5	0	100	0
11	M-2 (301,303,306,308)	4	4	0	100	0
12	PASILLO 3 NIVEL	1	1	0	100	0
13	HABITACION R-2	1	1	0	100	0
14	UCIP OFICINA Y BAÑO	1	1	0	100	0
15	MICROBIOLOGIA	2	1	1	50	50
16	BAÑO ONCOLOGIA	1	1	0	100	0
17	PASILLO 1 NIVEL	1	1	0	100	0
18	PASILLO 2 NIVEL	1	1	0	100	0
19	RAYOS X BAÑO	1	1	0	100	0
20	FACTURACION DE IMÁGENES DIAGNOSTICAS	2	2	0	100	0
21	ONCOLOGIA	6	6	0	100	0
22	UCIP	4	4	0	100	0
23	GASTRO SALA	2	2	0	100	0
24	HABITACION R-1/ R-2 CIRUGIA	1	1	0	100	0
25	PASILLO M-2	1	1	0	100	0
26	LABORATORIO COCINA	1	1	0	100	0
27	ODONTOLOGIA	3	3	0	100	0
28	PASILLO MORGUE	1	1	0	100	0
29	AREA FRONTAL HOSPITAL	1	1	0	100	0
30	FARMACIA EMERGENCIA	1	1	0	100	0
31	PSICOLOGIA	1	1	0	100	0
32	COVID/AISLAMIENTO 7	2	2	0	100	0
33	CARDIO VASCULAR	1	1	0	100	0
34	EMERGENCIA	1	1	0	100	0
35	AUDITORIA MEDICA	4	4	0	100	0
36	EPIDEMIOLOGIA	1	1	0	100	0
37	COMPUTO	1	1	0	100	0



38	COCINA/DESPENSA	3	3	0	100	0
39	UCIN	1	1	0	100	0
40	RECIEN NACIDO	2	2	0	100	0
41	CAPILLA	1	1	0	100	0
42	CIRUGIA CONSULTA	1	1	0	100	0
43	RAYOS X	2	2	0	100	0
44	VESTIDOR DR. VARONES	1	1	0	100	0
45	SALA 332	1	1	0	100	0
46	SALA NEFROLOGIA	1	1	0	100	0
47	VESTIDOR DE ENFERMERAS QUIROFANO	1	1	0	100	0
48	NEUMOLOGIA	1	1	0	100	0
49	QUEMADO	2	2	0	100	0
50	NEURO	1	1	0	100	0
51	UNIDAD AMBULATORIA FALCEMIA	1	1	0	100	0
52	SALA 436	2	2	0	100	0
53	COPRESIDA	1	1	0	100	0
54	LABORATORIO	1	1	0	100	0
55	UNIDAD INTEGRAL	1	1	0	100	0
56	SALA 201 CIRUGIA	1	1	0	100	0
57	FACTURACION 3ERA	1	1	0	100	0
58	ESCALERA PRICIPAL	1	1	0	100	0
59	COSTURA	1	1	0	100	0
60	CUBICULO 3/5/6 TERCER NIVEL	1	1	0	100	0
61	ESTADISTICA	1	1	0	100	0
62	CONSULTORIO 18	1	1	0	100	0
63	TOMOGRAFIA	1	1	0	100	0
64	ENDOSCOPIA	1	1	0	100	0
65	M-2	1	1	0	100	0
N		109	107	4	98%	2%



**HOSPITAL INFANTIL DR. ROBERT RIED CABRAL**  
**GESTION MANTENIMIENTO**  
**ORDENES DE SERVICIO MES DE ABRIL 2022**

ITEM	DESCRIPCIÓN/NOMBRES	CODIGOS	OT EJECUTADAS	% EJECUCIÓN	OPERACIONES SISTEMAS VITALES
<b>A</b>	<b>GERENCIA</b>		<b>N/A</b>	<b>N/A</b>	<b>N/A</b>
1	ALONSO ORTIZ	M-01	1	0.7%	
2	BERNARDO BATISTA	M-I	N/A		
3	ESTEPHANY P. BERIGUETE F.	MS-17	N/A		
<b>B</b>	<b>STAFF</b>				
<b>I.</b>	<b>ACONDICIONADORES DE AIRE</b>				
1	RAFAEL	MAA-15		%	
2		MAA16		%	
<b>II.</b>	<b>ELECTRICIDAD</b>				
1	YONI MONTILLA	MEB-3	31	22.8%	
2	JOSE LUIS DOMINGUEZ	ME-4			9
3	CESAR ZAPATA	MEB-5			9
4	ANGEL RADAMES	MEB-6			9
5	DARLIN ABREU	MEB-7			6
6		MEB-14			
7	SAMUEL RODRIGUEZ	MEB-19			
8	GREGORIO SÁNCHEZ	MEB- 20	38	27.8%	
<b>III.</b>	<b>PLOMERIA</b>				
1	LUIS ANTUNA	MP-10		%	
2	AUGUSTO	MN-	23	16.9%	
<b>IV.</b>	<b>ALBAÑILERIA</b>				
1	JUAN RAMON PERALTA	MA-11		%	
2.	NICOLAS TORRES	MA-12	1	0.7%	
3.	EURISPIDE VOLQUEZ MATOS	ME-9		%	
<b>V.</b>	<b>CERRAJERIA</b>				
1	EUFEMIO ULLOA	MC-22	27	19.8%	
2.	CHARLY FEBRILLET	MT-23	9	6.6%	
<b>VI.</b>	<b>PINTURA</b>				
1	MIGUEL MONTERO	MPI-13	11	8%	
2.	ADISON MARTINEZ	MPI-24	11	8%	
<b>VII.</b>	<b>SERVICIOS GENERALES</b>				
1	WILSON RAMIRES	MG-18	6	4.4%	
2	JUNIOR	MG-21	2	1.5%	
	<b>TOTAL</b>		<b>136</b>	<b>%</b>	

NOTA: CODIGO EN SUSTITUCION DE NOMBRE, PARA USO INTERNO DE LA PLANTILLA MANTENIMIENTO.

## RELACION /ORDENES DE SERVICIOS

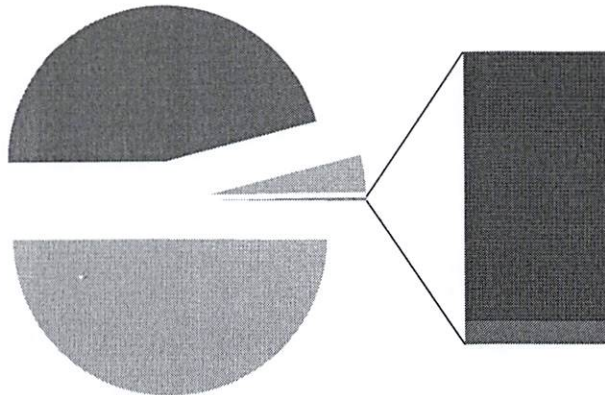

- OT GENERADAS 128
- OT EJECUTADAS 118
- OT PENDIENTES 10
- INDICE DE EJECUCION 92%
- INDICE DE PENDIENTE 8%

## RELACION OT EJECUTADAS POR UNIDAD MANTENIMIENTO

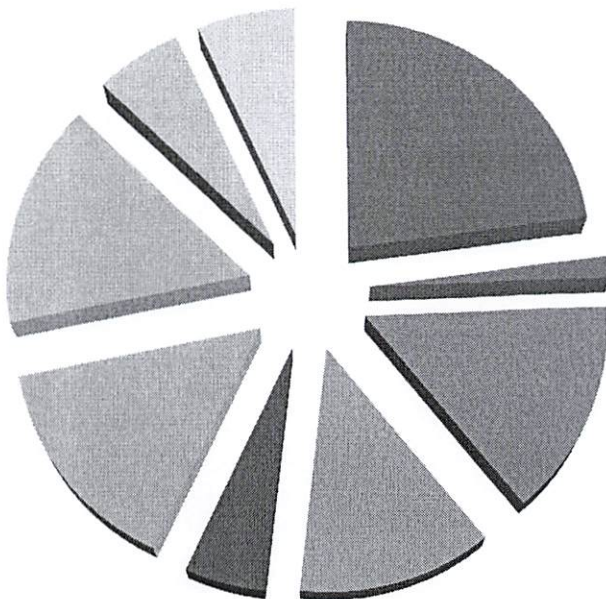

- ELECTRICIDAD 31
- ACONDICIONADORES AIRE 2
- PLOMERIA 20
- CERRAJERIA 17
- PINTURA 7
- ALBAÑILERIA
- SERVICIOS 20
- INSPECCION Y OPERACIÓN SISTEMAS AGUAS SERVICIOS 21
- GENERALES 8
- TAPICERIA 9



# ILUMINACIÓN

## I. INTERIORES

### 1. EDIFICIO PRINCIPAL



TOTAL DE LUMINARIAS: 4170  
TOTAL ENCENDIDAS: 4148  
TOTAL QUEMADAS: 22

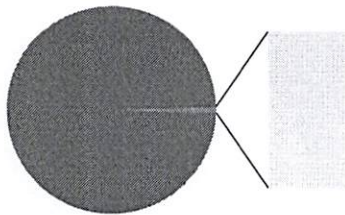

■	INDICE ILUMINACION 99%
□	INDICE OSCURIDAD 1%

### 2. EDIFICIO CONSULTAS

TOTAL LUMINARIAS: 711  
TOTAL ENCENDIDAS: 698  
TOTAL QUEMADAS: 13

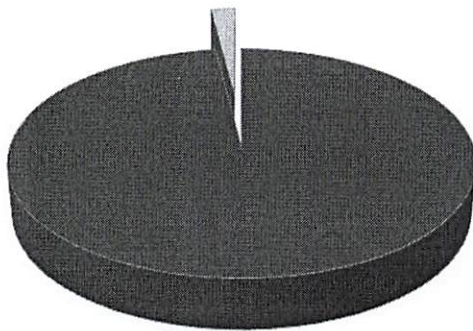

■	INDICE ILUMINACION 98%
□	INDICE OSCURIDAD 2%

### 3. UNIDAD INTEGRAL

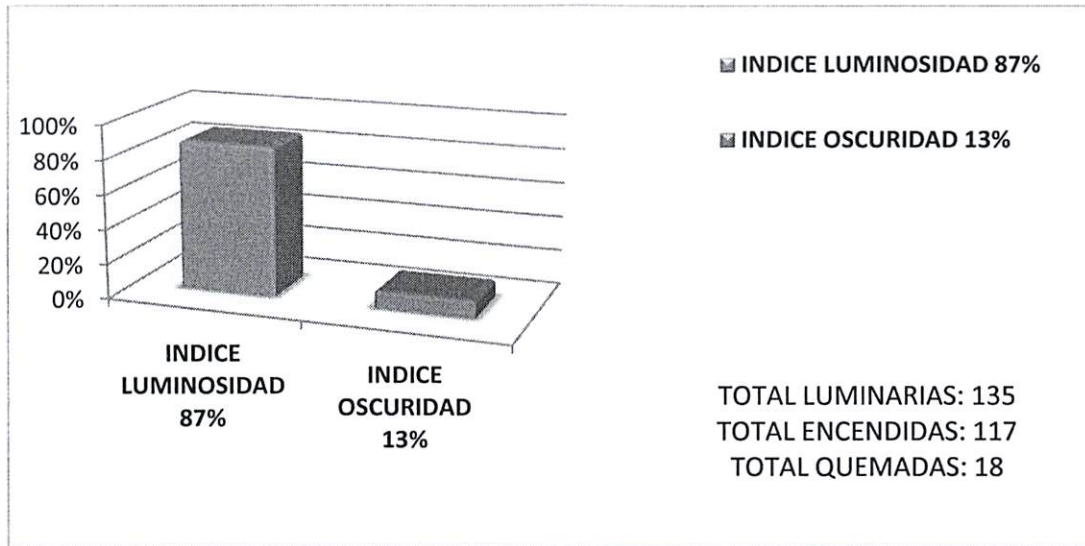

### TOTAL INTERIOR

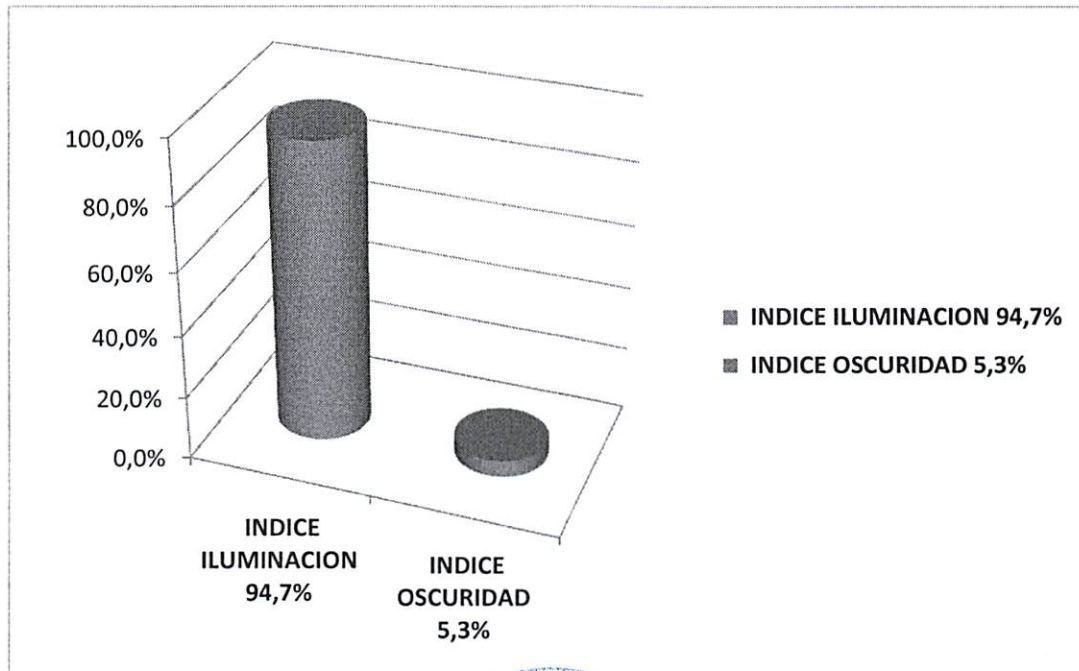

## II. EXTERIORES

### ILUMINACIÓN

TOTAL LAMPARAS: 81

TOTAL ENCENDIDAS: 79

TOTAL APAGADAS: 02

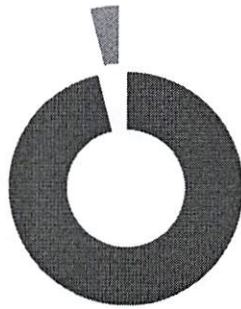

■ INDICE ILUMINACION 97,5%  
■ INDICE OSCURIDAD 2,5%

## III. TOTAL GENERAL

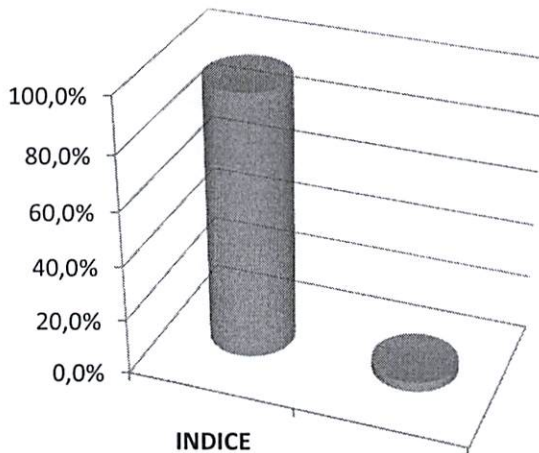

■ INDICE ILUMINACION  
96,4%  
■ INDICE OSCURIDAD 3,6%

INDICE  
ILUMINACION  
96,4%

INDICE  
OSCURIDAD  
3,6%



## GESTIÓN MANTENIMIENTO EJECUCION INDIVIDUAL

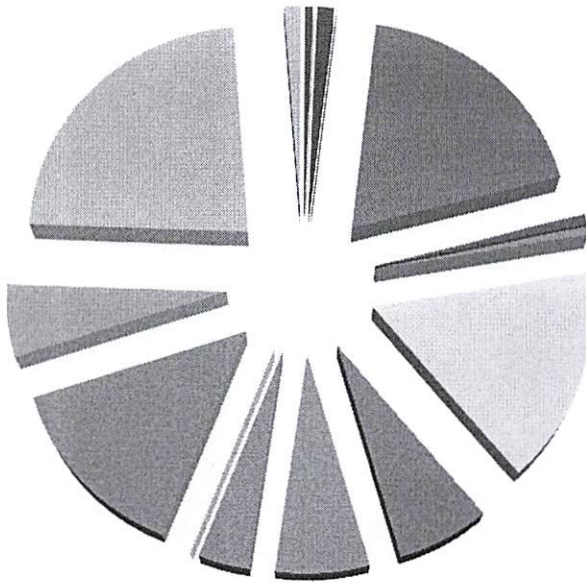

- ALONSO ORTIZ 0,7%
- BERNARDO BATISTA N/A
- ESTEPHANY P. BERIGUETE F. N/A
- RAFAEL 1,5%
- 
- YONI MONTILLA 22,8%
- EURISPIDE VOLQUEZ MATOS %
- JUAN RAMON PERALTA %
- NICOLAS TORRES 0,7%
- EUFEMIO ULLOA 19,8%
- MIGUEL MONTERO 8%
- ADISON MARTINEZ 8%
- WILSON RAMIREZ 4,4%
- LUIS ANTUNA %
- SAMUEL RODRIGUEZ %
- AUGUSTO 16,9%
- CHARLY FEBRILLET 6,6 %
- GREGORIO 27,9%
- JUNIOR 1,5%
- 



## Muestra Fotográfica

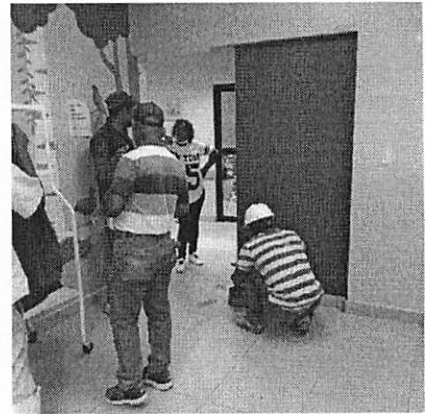
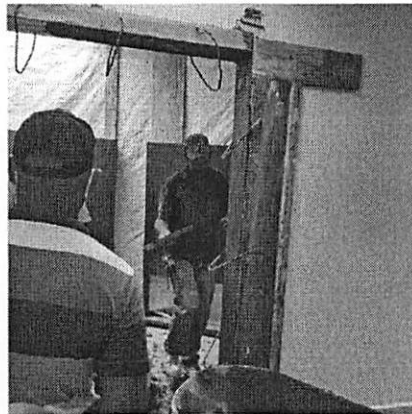
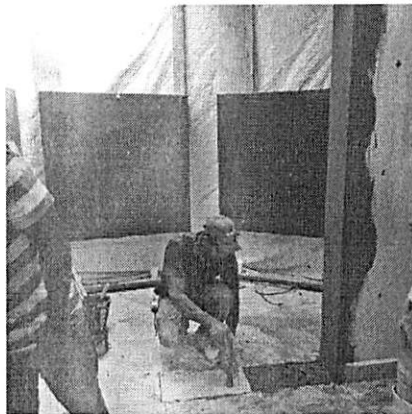
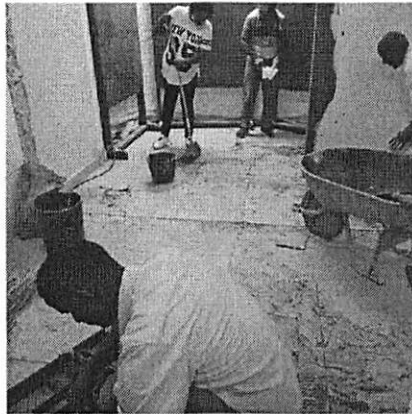
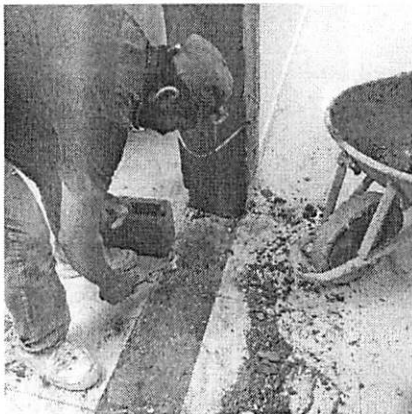
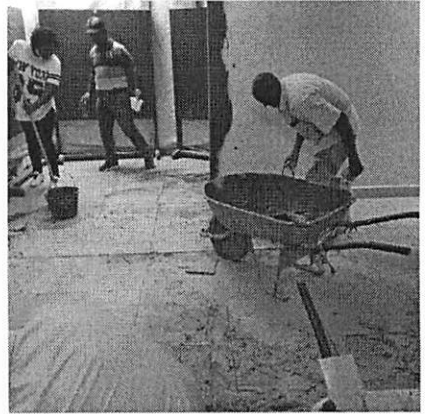
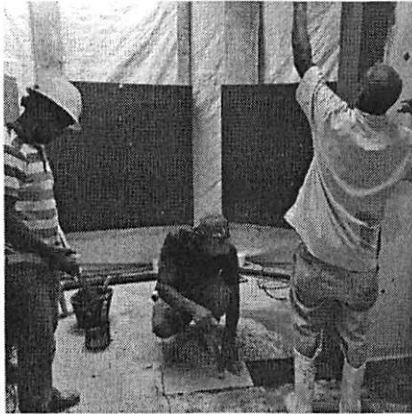



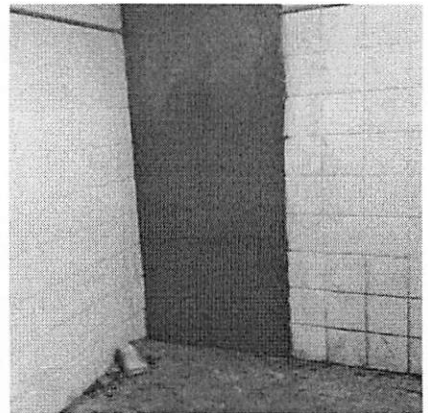
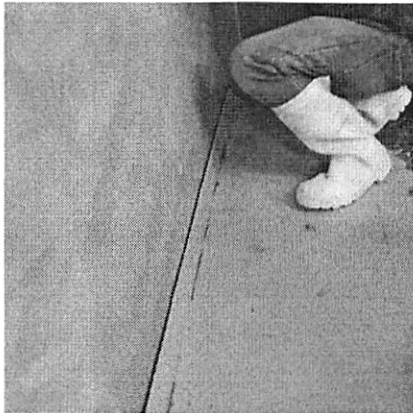
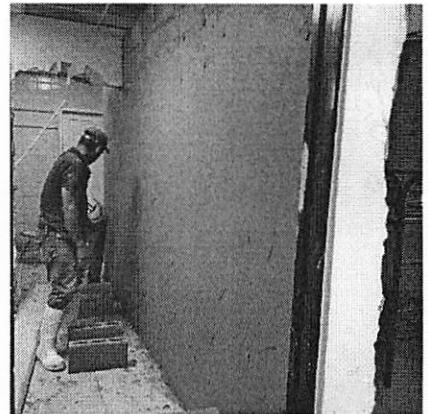
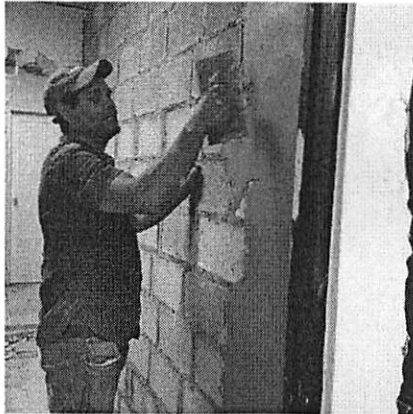

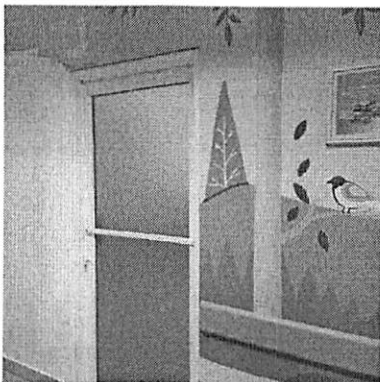
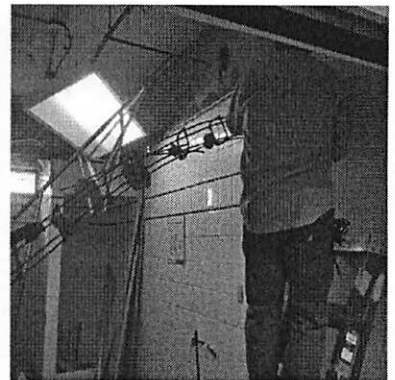

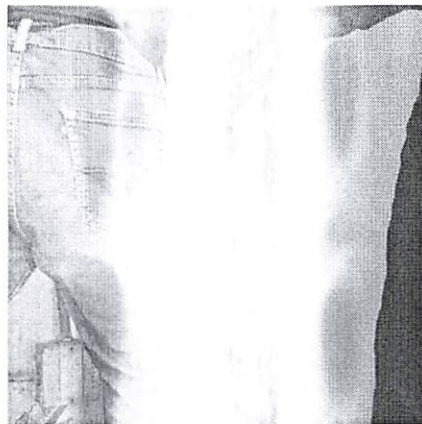
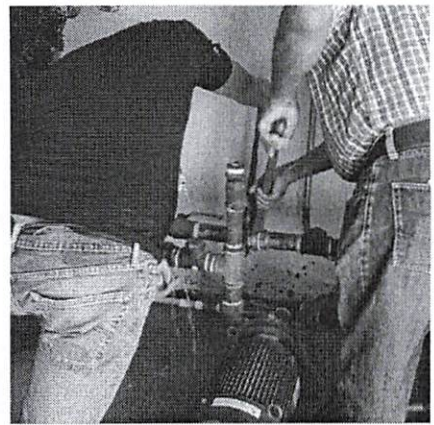
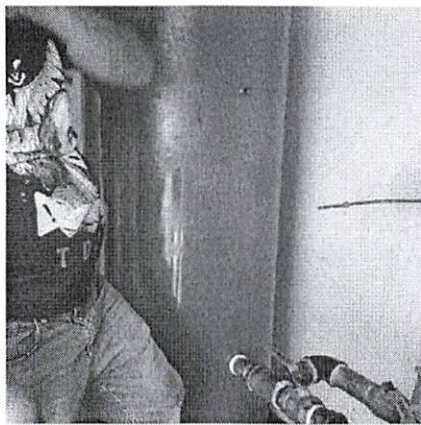
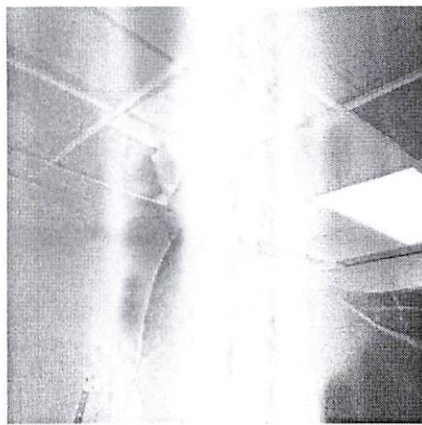

## CONTROL OPERACIONAL PLANTAS ELECTRICAS

PLANTAS	CAPACIDAD KW	PRUEBAS FRIAS	VECES EN LINEA	TIEMPO EN LINEA (HORAS)	TIEMPO ACUMULADO OPERACIÓN (HORAS)	GENERADOS KWH	CONSUMO GAS -OIL (BTU)	EFICIENCIA %	ARRANQUES ACUMULADOS	OBSERVACIONES ESTATUS
VOLVO PENTA	500	8	2	0,48	484,20	65,4	3GLS	75%	1271	FUERA DISPONIBLE NORMAL
CATERPILAR	320	X	x	X	X	X	X	X	X	FUERA NO DISPONIBLE
PARTECH DEERE	65	X	x	X	X	X	X	X	X	FUERA NO DISPONIBLE

NOTA: COMENTARIO : PENDIENTE MNTTO. CORRECTIVO/PREVENTIVO.



PROTOCOLO DIESEL OIL CAPACIDAD ALMACENAMIENTO/EXISTENCIA DE CONTENIDO

I.	CONTINENTE	CONTENIDO		FECHA	RECIBIDOS
		CAPACIDAD MT3= GLS V=5.65MT3 1491.6 GLS	EXISTENCIA -- GLS --		
1	TANQUE PRINCIPAL	V=5.65MT3 1491.6 GLS	1030GLS	30/04/2022	
2	TANQUE DIARIO PLANTA VOLVO-PENTA	V= 0.42 MT3 110.88 GLS	110,88	30/04/2022	
3	TANQUE DIARIO PLANTA CATERPILAR	V= 1.1 MT3 290GLS	290	30/04/2022	
4	TANQUE DIARIO SPARTECH DERE (COPRESIDA).	187GLS	187	30/04/2022	
II.	OBSERVACIONES	EL GAS OIL ALMACENAMIENTO EN TANQUE DIARIO DE PLANTA SPARTECH DEBE ANALIZARSE ANTES DE USO.			

