FECHA:	30/09/2026

DATOS GENERALES

Lugar: DCSNS ☐ SRS ☐ Hospital ☒ CPN ☐	
*Nombre del lugar:	HOSPITAL MUNICIPAL DE CABRAL
Área:	SALÓN DE REUNIONES
Nombre de la Actividad:	SEGUIMIENTO AL PLAN DE MANTENIMIENTO PREVENTIVO DEL T3 JULIO-SEPTIEMBRE.
Código POA (Si aplica):	

INTRODUCCIÓN

El Hospital Municipal de Cabral se ha enfocado en trabajar por cumplir con el plan de mantenimiento al máximo

Este informe presenta un seguimiento detallado de las actividades de mantenimiento preventivo realizados en nuestro centro hospitalarios (Hospital Municipal De Cabral) durante el Trimestre Julio-septiembre. Se documentó las acciones y equipos de nuestro centro de salud.

OBJETIVO DEL INFORME

Evaluar y documentar las actividades de mantenimiento preventivo ejecutada en el centro, con el fin de garantizar el correcto funcionamiento de las instalaciones de equipos.

Dar seguimiento al plan de mantenimiento preventivo de nuestro centro de salud, cuando se presente la eventualidad

El objetivo es realizar las actividades de mantenimiento durante el trimestre del año en curso, el informe también es identificada las áreas que requieren atención periódica para mejorar el estado generar del hospital.

METODOLOGIA (Si aplica)

Los mantenimientos se han hechos según las incidencias encontradas en el día día, otras se han hecho en supervisión del equipo de mantenimiento y el Dirección

Las actividades de mantenimiento se realizaron siguiendo el plan establecido de mantenimiento correctivo del año en curso, incluyendo inspecciones periódicas, entre reparaciones menores y profunda

DESARROLLO / HALLAZGOS

Durante el transcurso del mes de Julio - septiembre del año 2026, el equipo de mantenimiento ha realizado diversas labores de mantenimiento las cuales se detallan en el presente informe

*mantenimiento del escape de agua del lavamanos.

*Cambio de transformado de bombilla.

* Reparación de tubería.

* Mantenimiento del desagüe de la cocina.

* Mantenimiento de pintura en la oficina administrativa.

*Mantenimiento de pintura atención al usuario.

*Mantenimiento de bombilla área de facturación.

*Cambio de bombilla en el área de espera de nebulización

*limpieza de salida a la jardinería.

* Mantenimiento de bombilla pasillo de emergencia.

* Mantenimiento y limpieza de cisterna.

* Drenando el agua para la limpieza de la cisterna.

*Mantenimiento de tubería tapada en la parte frontal de hospital.

* Reparación de banco donde se sienta los pacientes

*Mantenimiento de consola de aire

*Mantenimiento de aire.

RESULTADOS / CONCLUSIONES

El seguimiento al plan de mantenimiento preventivo y correctivo en el periodo julio-septiembre ha mostrado resultado positivos, cumpliendo con los objetivo prevista, reforzando las inspecciones periódicas en las áreas para garantizar el servicio de calidad en nuestro centro de salud.

RECOMENDACIONES

. Realizan reunión trimestral de seguimiento para evaluar el avance de plan, ajustar actividades según necesidades reales

Realizar inspecciones mensuales de sistema electrónicos, redes de agua aire acondicionado .

ANEXOS (Si aplica)

Fotos de mantenimiento realizado .

Instrucciones de llenado:

***Indique nombre del lugar**: Este campo sólo aplica para SRS, Hospital y CPN.

Adonis Alcantara F.

Elaborado por
(Nombre y apellido)

Servicio Nacional de Salud
Hospital Municipal de Cabral
DIRECCIÓN
Cabral, Barahona, R.D.

SNS SERVICIO NACIONAL DE SALUD

Matriz para el Seguimiento Mensual del Plan de Mantenimiento Preventivo y Correctivo. 2026

HOSPITAL MUNICIPAL CABRAL

(Fecha: 2026)

Instalación / Maquinaria (Nombre del Equipo)	Elementos del Equipo a realizar Mantenimiento.	Descripción Actividad a Realizar	Mantenimiento Prevent. o Correct.	Periodicidad para Revisión	Ultimo Mantenimiento	Próximo Mantenimiento	Mes de Ejecución del Mantenimiento												Observaciones
							Ene	Feb	Mar	Abr	May	Jun	Jul	Ago	Sep	Oct	Nov	Dic	
Bombilla	Techo	cambio	preventivo	mensual	10/7/2026.	11/9/2026.							x		X				
Tuberia	reparacion	cambio	preventivo	mensual	18/7/2026.	14/8/2026.							x	x					
Fregadero	reparacion	cambio	cambio de llave	mensual	20/7/2026.	10/9/2026.							x		x				
pintura	Mantenimiento	techo	correctivo	trimestre	15/9/2026.	15/9/2026.									x				
Bombilla	reparacion	techo	preventivo	mensual	21/7/2026.	18/9/2026.							x		x				
Jardineria	limpieza	patio	preventivo	trimestre	28/7/2026.	28/7/2026.									x				
Bombilla	Techo	pasillo	preventivo	mensual	26/7/2026.	26/7/2026.							x						
Cisterna	Mantenimiento	limpiza	preventivo	trimestre	28/9/2026.	28/9/2026.									x				
Aire	Mantenimiento	filtro	preventivo	trimestre	27/7/2026.	27/7/2026.							x						
Banco	Mantenimiento	reforsamiento	preventivo	trimestre	30/7/2026.	30/7/2026.							x						
Aire techo	reparacion	limpiza	preventivo	trimestre	30/9/2026.	30/9/2026.									x				

Adonis Alcantara F.

Encargado de Mantenimiento.

Servicio Regional de Salud Hospital Municipal Cabral DIRECCIÓN Cabral, Barahona, R.D.






PASILL
ONSULTORIOS
GENES

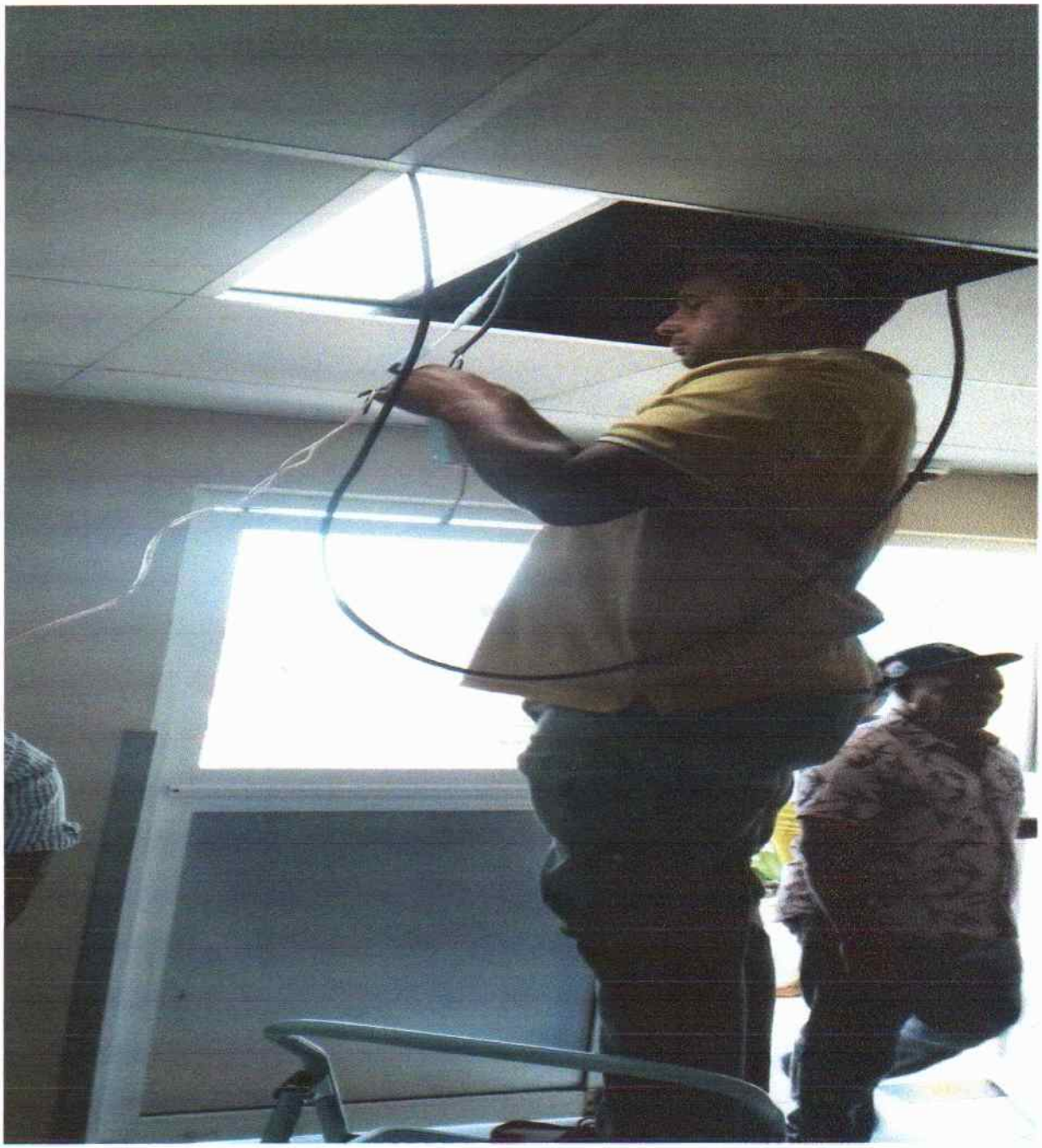

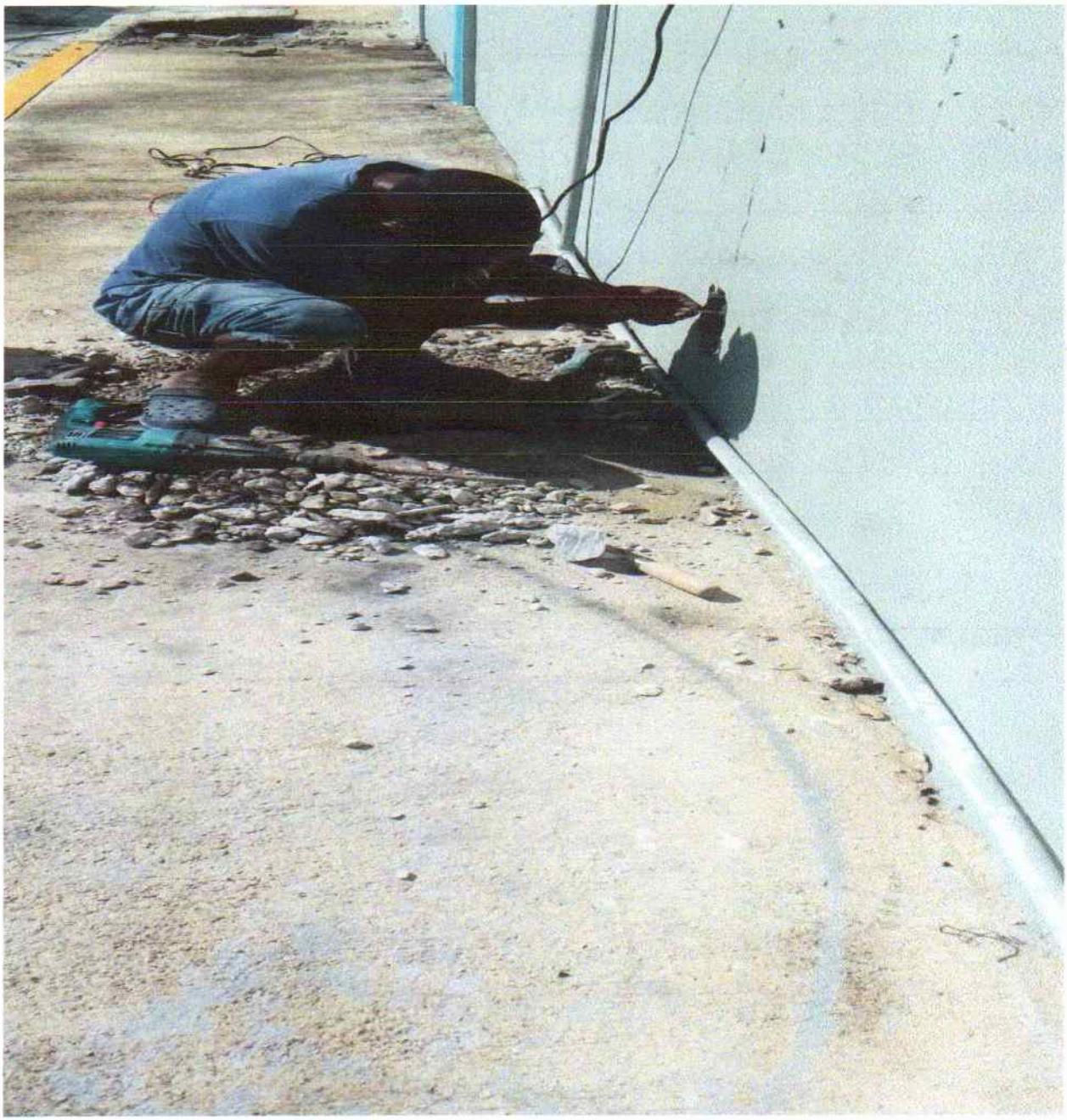



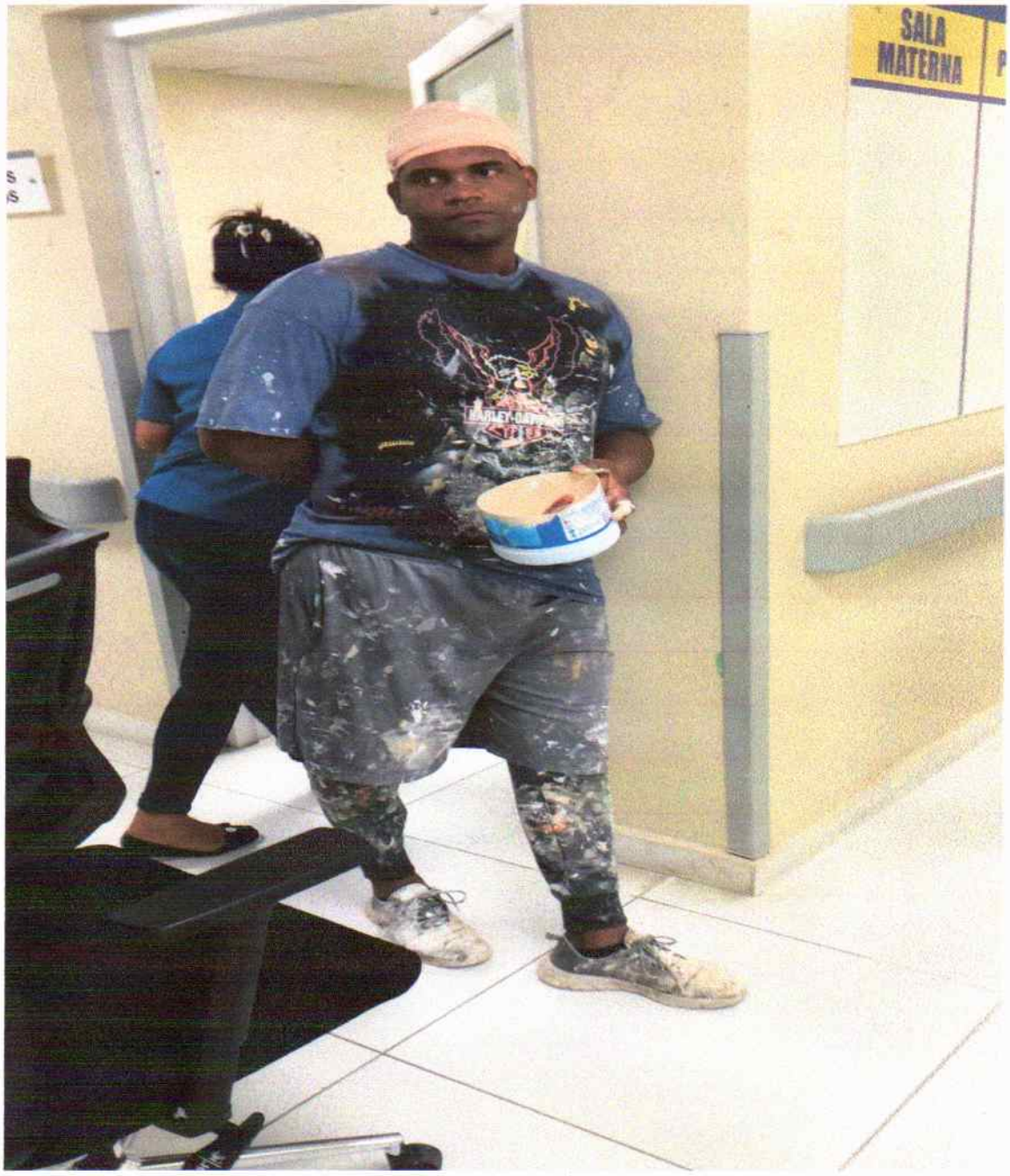
SALA
MATERNA


ATENCION
AL USUARIO

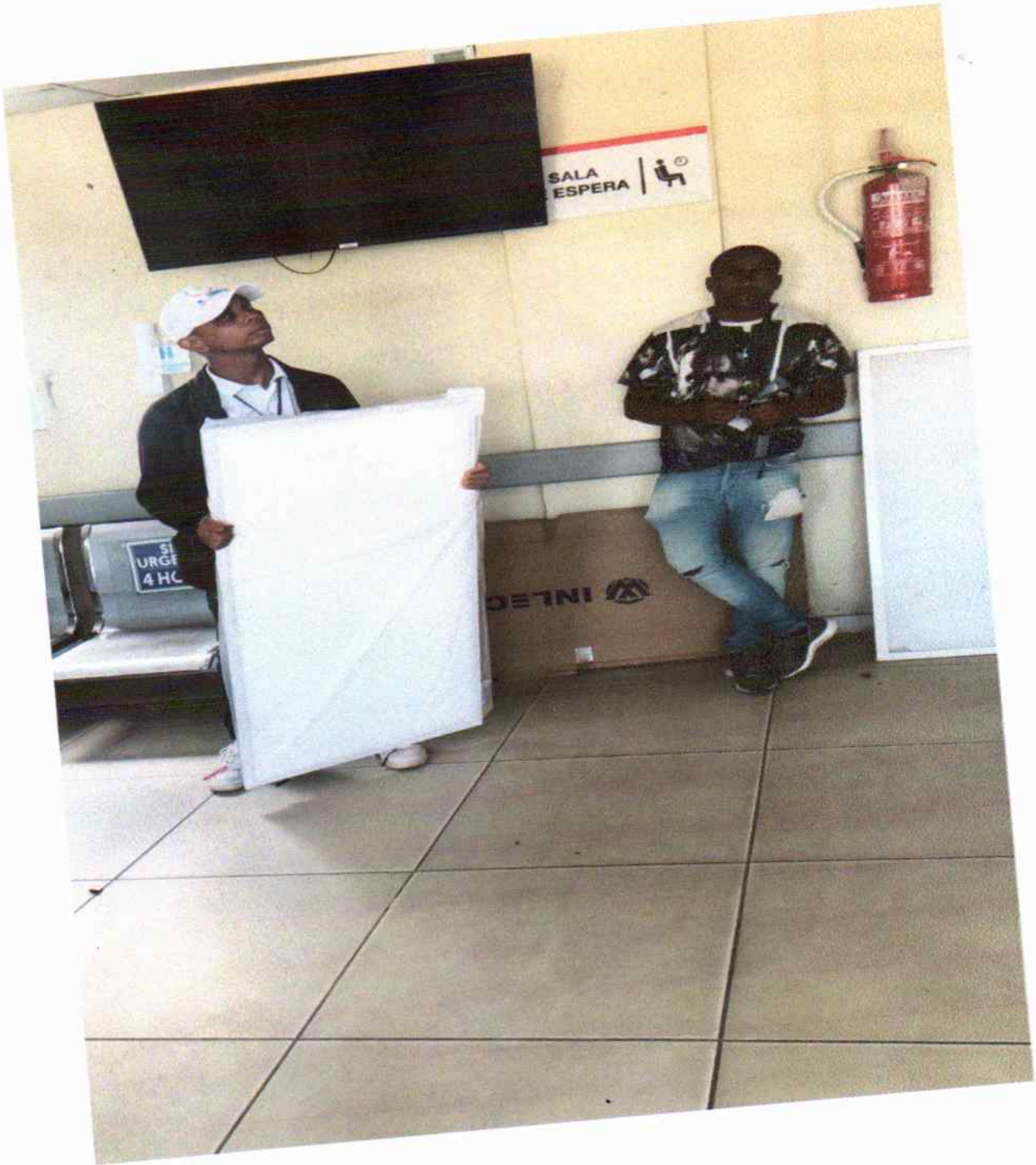

Av. Libertad, Cabral, Barahona R.D. hospitalmuca@hotmail.com Tel: 809-243-4388



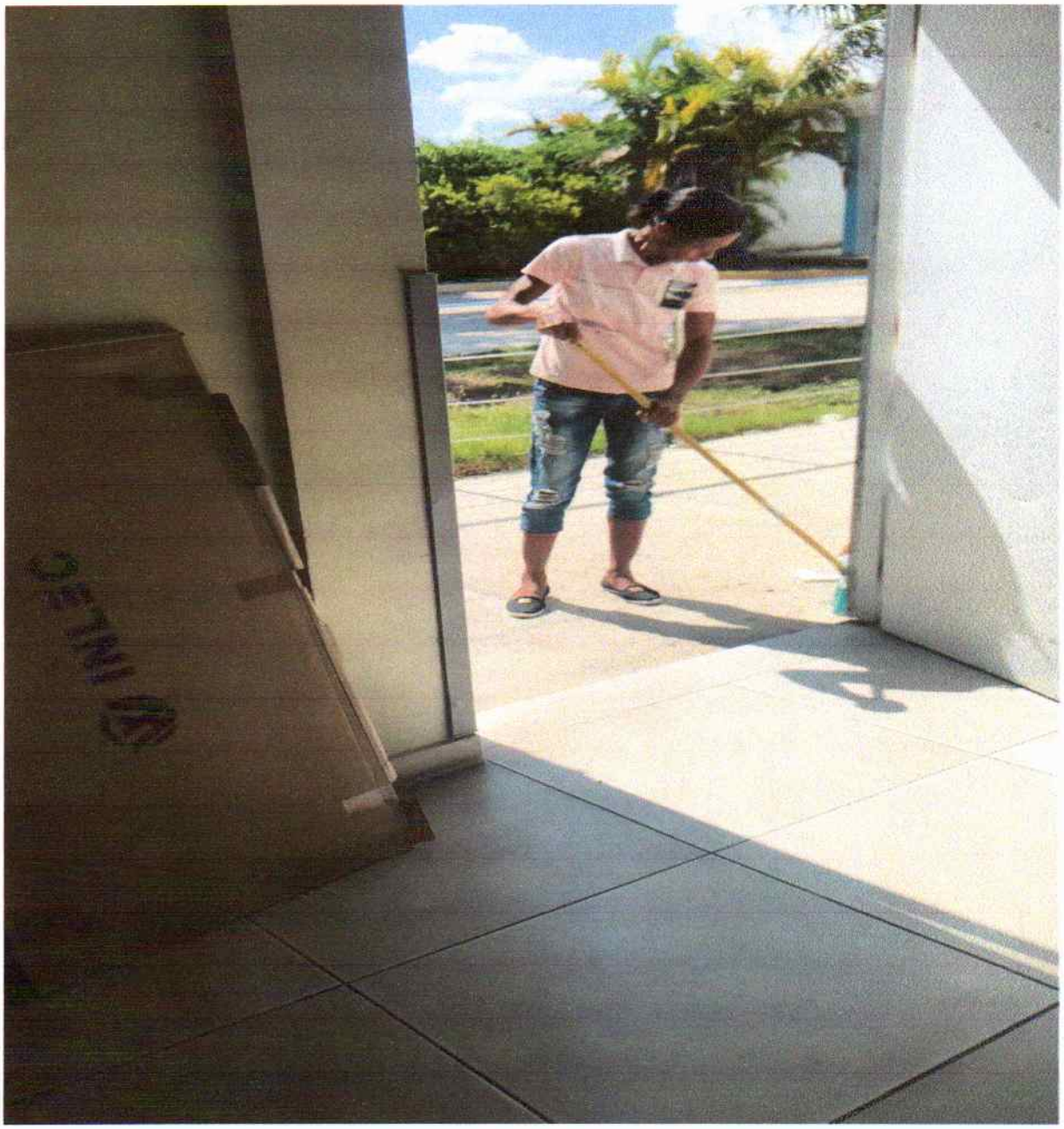




ATENCION
AL USUARIO

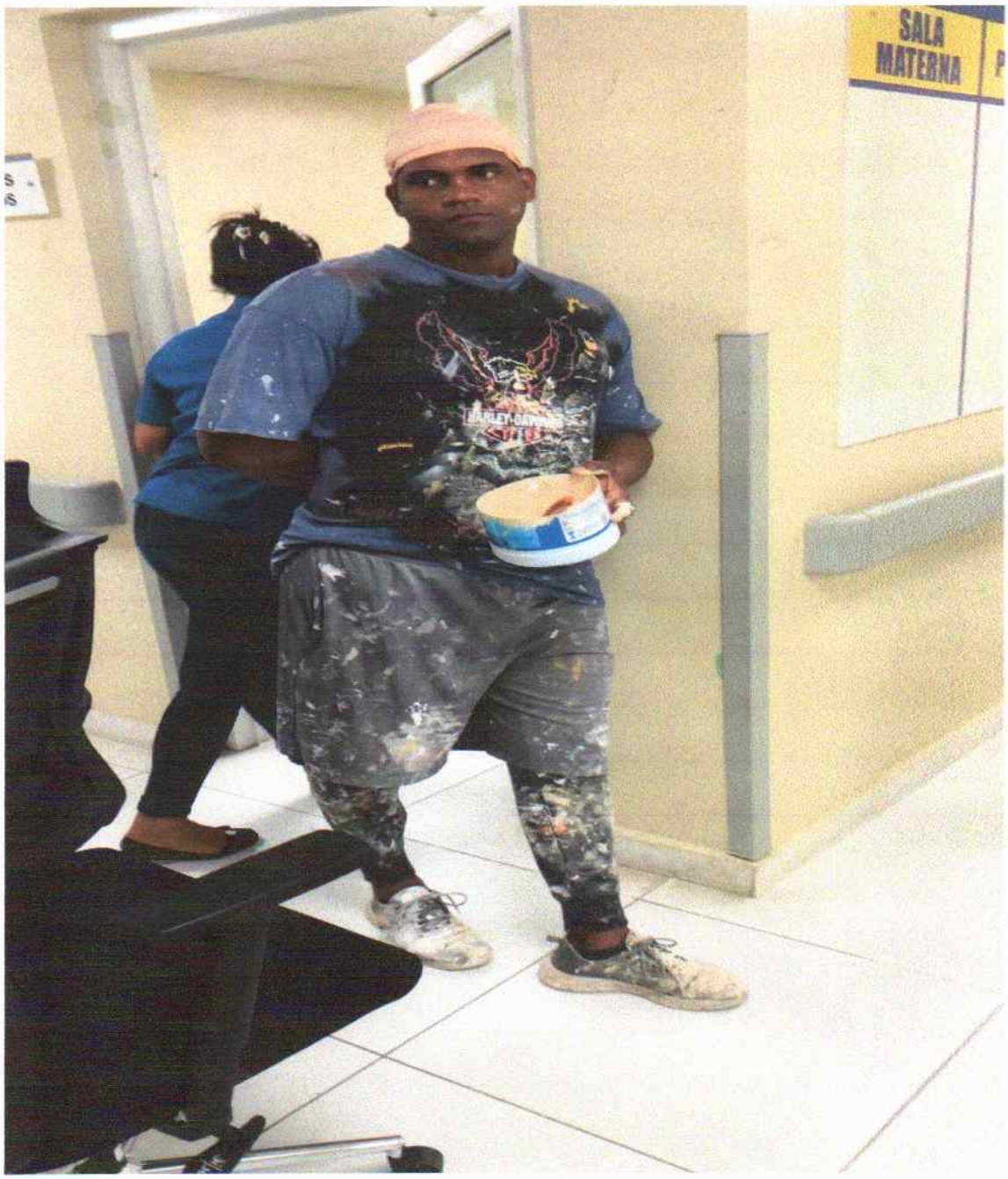
SALA
MATERNA











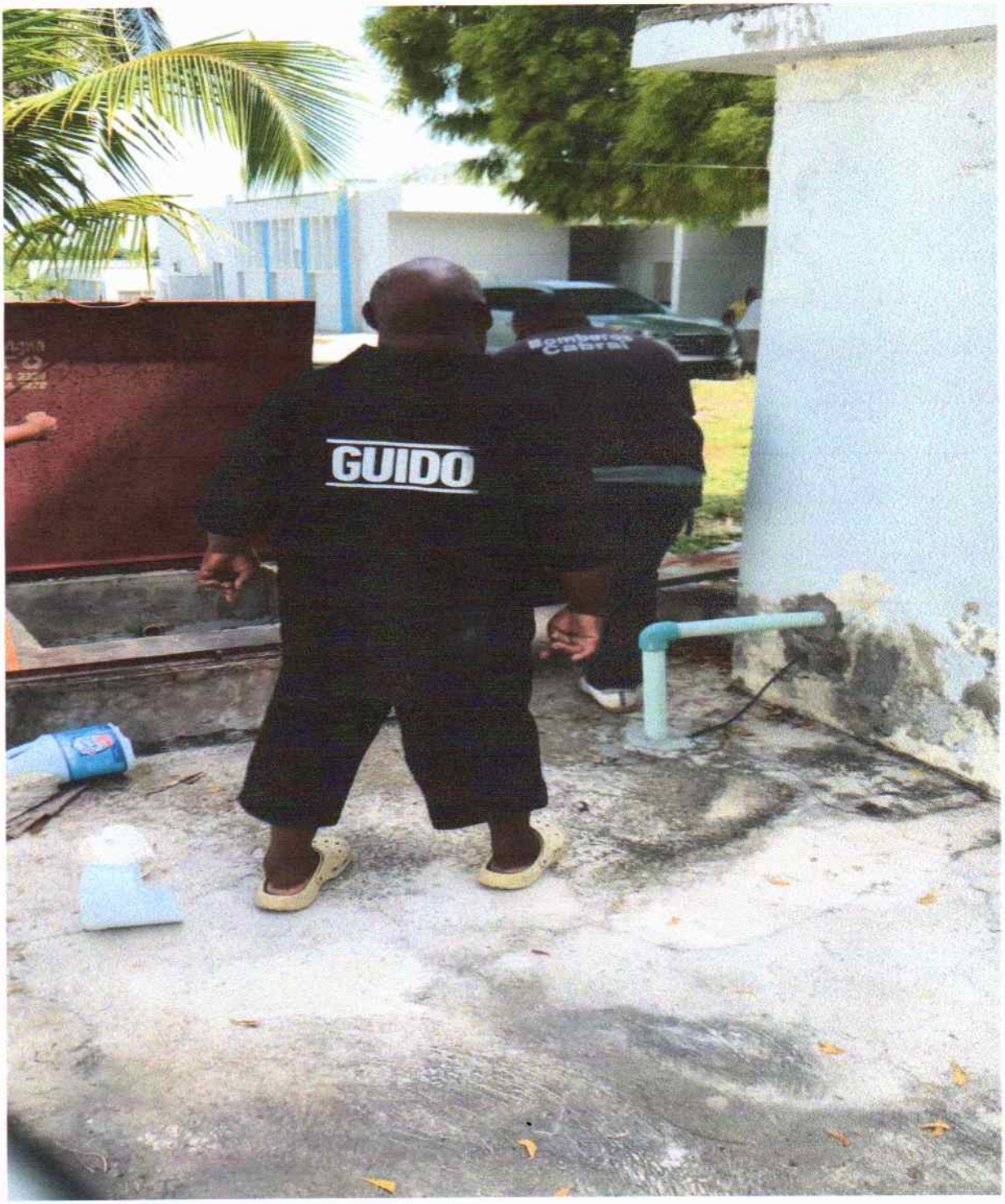
GUIDO





HOSPITAL
MUNICIPAL CABRAL

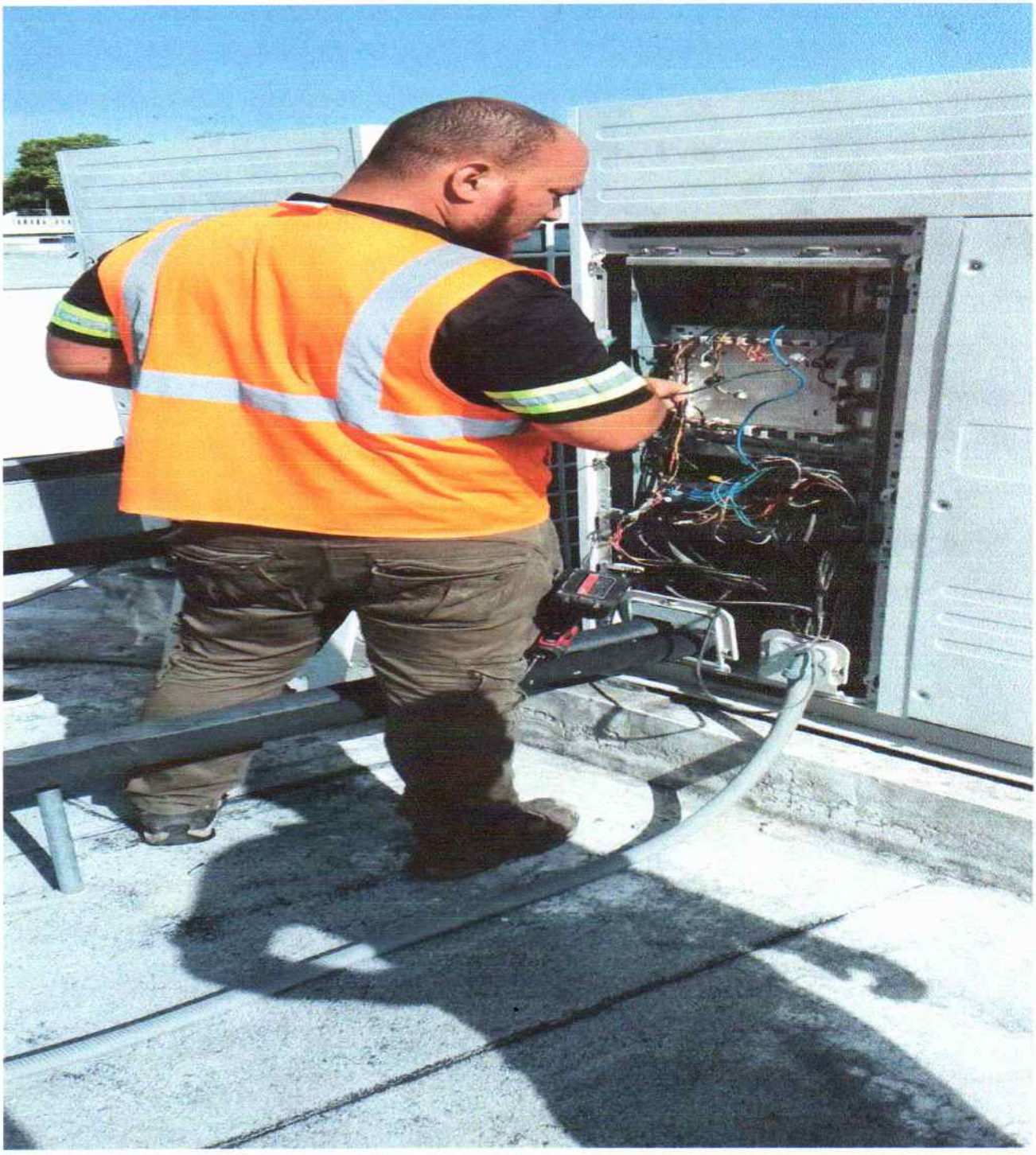

Av. Libertad, Cabral, Barahona R.D. hospitalmuca@hotmail.com Tel: 809-243-4388

HOSPITAL
MUNICIPAL CABRAL

