PUBLICIDAD EN REDES SOCIALES

OCTUBRE 2026

FACEBOOK



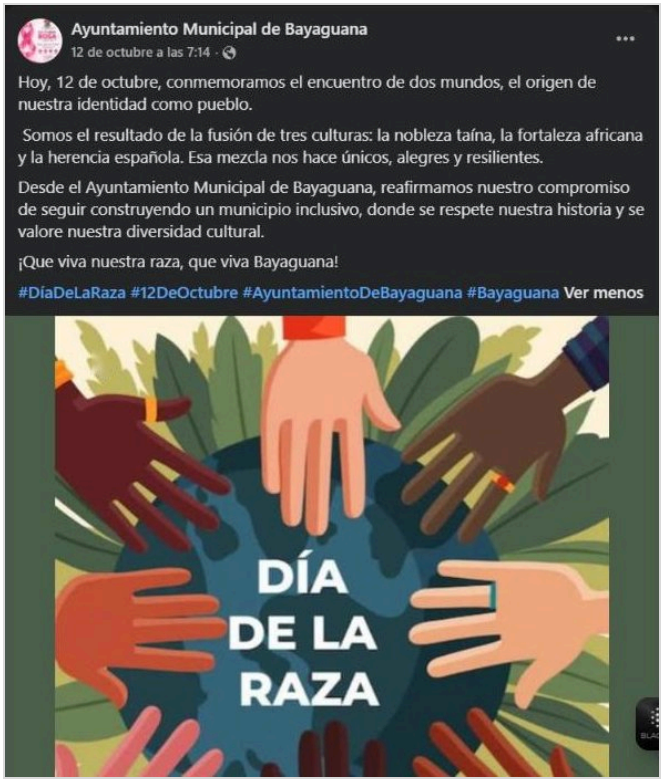

Ayuntamiento Municipal de Bayaguana
29 de octubre a las 10:48 ·

ALCALDE DE BAYAGUANA ENTREGA RACIONES ALIMENTICIAS Y DISPONE OPERATIVOS DE LIMPIEZA TRAS LAS LLUVIAS

El alcalde del municipio de Bayaguana, Frangel García, realizó la entrega de raciones alimenticias a familias de los sectores Guayabito, Las Flores y Pilanconcito, como parte de las acciones de asistencia a los residentes afectados por el paso de la vaguada que incidió en esta demarcación.

Asimismo, brigadas del Ayuntamiento de Bayaguana llevan a cabo operativos de limpieza en las zonas afectadas por las fuertes lluvias, con el objetivo de retirar los desechos acumulados y contribuir a la recuperación de las comunidades.

Estas acciones forman parte de los esfuerzos de las autoridades municipales y nacionales para brindar apoyo a las familias afectadas y restablecer las condiciones de limpieza en los sectores impactados por el fenómeno atmosférico. **Ver menos**



REDES SOCIALES

FACEBOOK:

Ayuntamiento Municipal de Bayaguana

https://www.facebook.com/profile.php?id=61559650896235