DISPUESTOS PARA SERVIR

JUNTA DISTRITAL LAS PALOMAS

GESTIÓN 2024 - 2028

Redes Sociales OCTUBRE 2026

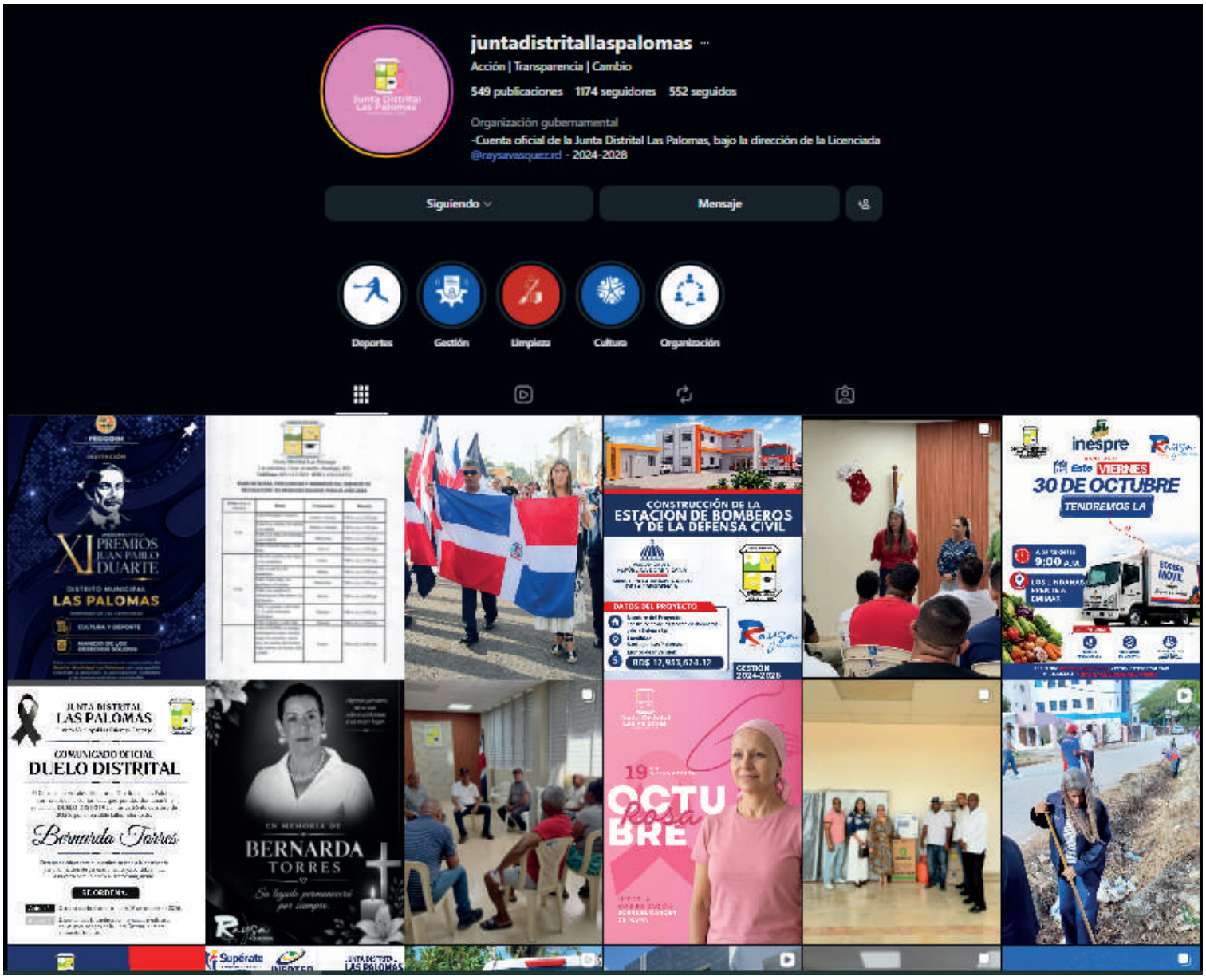


JUNTA DISTRITAL LAS PALOMAS
juntadistritallaspalomas
Las Palomas, Licey
juntadistritallaspalomas ¡Seguimos trabajando por nuestra comunidad!
Hoy estuvimos en Los Portes con un operativo de limpieza, dejando nuestras calles y espacios más limpios para todos.
Cuando trabajamos juntos, nuestra comunidad se transforma. 💪
#LasPalomas #LosPortes #TrabajandoPorLaComunidad
4 sem
cilpen.global Una gestión excelente 👏
4 sem Responder
35 Me gusta
1 de octubre
Agrega un comentario...
Publicar


Junta Distrital
Las Palomas
Gestión 2024 - 2028
juntadistritallaspalomas
juntadistritallaspalomas Nos vestimos de rosa para crear conciencia sobre el cáncer de mama.
La prevención, el chequeo y la detección a tiempo pueden marcar la diferencia.
Por la salud, por la vida y por todas. ❤️
#CáncerDeMama #MesRosa #Prevención #LasPalomas
4 sem
23 Me gusta
2 de octubre
Agrega un comentario...
Publicar



juntadistritallaspalomas

juntadistritallaspalomas El deporte también es gestión, liderazgo y compromiso con nuestra gente.

Quedó formalmente inaugurado el 6to Torneo superior de Baloncesto José Mendoza "Mejo", con nuestra directora Raysa Vásquez como figura especial de esta gran jornada deportiva.

Seguimos respaldando el deporte, creando oportunidades y trabajando por nuestra juventud.

💙 ¡En Las Palomas, seguimos avanzando!

#RaysaVásquez #LasPalomas #Deporte #Juventud #Gestión

4 sem

84 Me gusta

3 de octubre

Agrega un comentario... Public

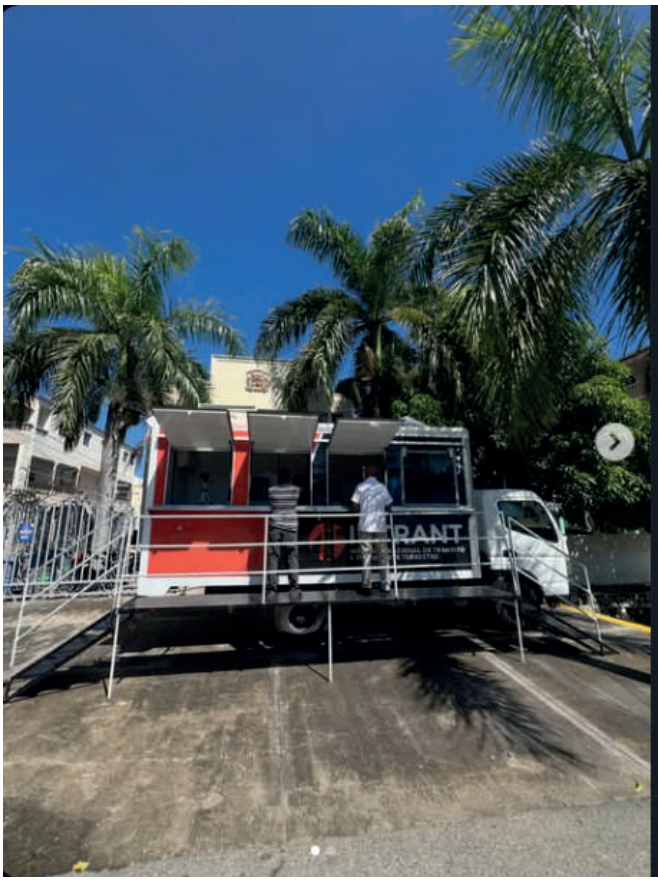

juntadistritallaspalomas

juntadistritallaspalomas ¡La Oficina Móvil del INTRANT ya está disponible!

Del 5 al 8 de octubre, puedes realizar la renovación o duplicado de tu licencia de conducir.

📍 Junta Distrital Las Palomas
🗓️ Del 5 al 9 de octubre
⚠️ No aplica para licencias de motocicletas.

¡Aprovecha esta facilidad y realiza tu trámite cerca de ti!

4 sem

licdo_juanjosefernandezsantos Hola para la renovación hay que llevar los impuestos pagos y la licencia para renovarla

4 sem Responder

37 Me gusta

5 de octubre

Agrega un comentario... Publicar


raysavasquez.rd y juntadistritallaspalomas
Las Palomas, Licey
raysavasquez.rd Un plástico parece poco... hasta que se convierte en un problema.
Evitemos tirar basura en las calles, cañadas y espacios por donde corre el agua. Mantener limpio nuestro entorno comienza con una decisión sencilla: no tirar basura donde no corresponde. 💙
@juntadistritallaspalomas
#limpieza #raysavasquez #juntadistritallaspalomaa
3 sem
e_xiomara0506 Ese es el gran problema. La gente clama por el ayuntamiento, pero qué hace la gente? Cómo se compromete? Qué tanto colabora? Debemos tener un
Les gusta a juntadistritallaspalomas y 87 personas más
6 de octubre
Agrega un comentario...
Publicar


Junta Distrital
Las Palomas
Gestión 2024 - 2028
PRESUPUESTO
PARTICIPATIVO 2027
ASAMBLEA COMUNITARIA
MIÉRCOLES 07 DE OCTUBRE
Hora: 06:30 P.M.
Sectores:
- Triple Play
- Las Palomas Arriba
- Uveral
- Los Colelos
- Los Lindanas
- Los Portes
Salón Junta Distrital
Las Palomas
Raysa
Vásquez
ALCALDESA

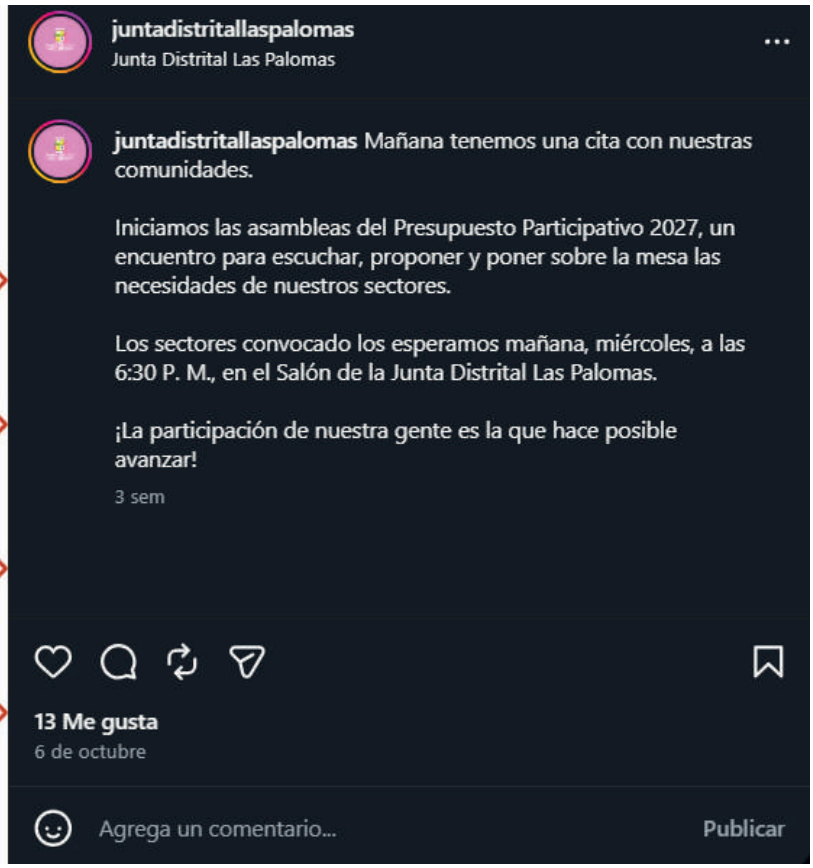
juntadistritallaspalomas
Junta Distrital Las Palomas
juntadistritallaspalomas Mañana tenemos una cita con nuestras comunidades.
Iniciamos las asambleas del Presupuesto Participativo 2027, un encuentro para escuchar, proponer y poner sobre la mesa las necesidades de nuestros sectores.
Los sectores convocado los esperamos mañana, miércoles, a las 6:30 P. M., en el Salón de la Junta Distrital Las Palomas.
¡La participación de nuestra gente es la que hace posible avanzar!
3 sem
13 Me gusta
6 de octubre
Agrega un comentario...
Publicar


Junta Distrital
Las Palomas
Gestión 2024 - 2028
PRESUPUESTO
PARTICIPATIVO
2027
ASAMBLEA COMUNITARIA
juntadistritallaspalomas
Junta Distrital Las Palomas
juntadistritallaspalomas ¡Presupuesto Participativo 2027!
Nuestra directora, Raysa Vásquez, junto al regidor Elvy Jiménez, realizaron las asambleas del Presupuesto Participativo 2027, un espacio donde los comunitarios expresaron sus necesidades y presentaron propuestas para el desarrollo de sus sectores.
Desde la Junta Distrital Las Palomas seguimos promoviendo la participación ciudadana, tomando en cuenta la voz de nuestra gente en la planificación de las prioridades para el próximo año.
3 sem
10 Me gusta
9 de octubre
Agrega un comentario...
Publicar


raysavasquez.rd y juntadistritallaspalomas
raysavasquez.rd ¡Felicidades a todas las chicas que hoy culminan su curso de maquillaje! Que este sea el inicio de muchas oportunidades para aprender, emprender y seguir creciendo.
Gracias a @superaterdo por acompañarnos y hacer posible esta experiencia.
¡Seguimos trabajando por nuestra gente, porque lo mejor está por venir!
3 sem
22 comentarios de Facebook
Les gusta a juntadistritallaspalomas y 186 personas más
11 de octubre
Agrega un comentario...
Publicar


Supérate
PROGRAMA DE APOYO SOCIAL
INFOTEP
JUNTA DISTRITAL
LAS PALOMAS
CURSO DISPONIBLE
REFRIGERACIÓN Y AIRE ACONDICIONADO
Lugar:
Salón de la Junta Distrital Las Palomas
Horario:
Lunes y miércoles
6:00 p.m.
REQUISITOS:
Ser mayor de 16 años
8vo o 2do secundaria aprobado
Fotocopia de cédula de ambos lados
849-453-7273
Luisa Castillo


juntadistritallaspalomas
juntadistritallaspalomas ¡Seguimos creando oportunidades! 💙
Inscríbete en el curso de Refrigeración y Aire Acondicionado junto a Supérate, INFOTEP y la Junta Distrital Las Palomas.
📍 Salón de la Junta Distrital
🗓️ Lunes y miércoles | 🕕 6:00 p. m.
📲 Inscripciones: 849-453-7273 (Luisa Castillo).
2 sem
24 Me gusta
13 de octubre
Agrega un comentario...
Publicar


Junta Distrital
Las Palomas
Gestión 2024 - 2028
La Junta Distrital
Las Palomas
Extiende Sus Felicitaciones a
MONS. CARLOS TOMÁS
MOREL DIPLÁN
Por asumir como Arzobispo
Metropolitano de Santo Domingo.
Que Dios le conceda sabiduría, fortaleza y discernimiento para guiar a la Iglesia y continuar llevando un mensaje de fe, esperanza y solidaridad al pueblo dominicano.


juntadistritallaspalomas
juntadistritallaspalomas Desde la Junta Distrital Las Palomas, extendemos nuestras felicitaciones a Mons. Carlos Tomás Morel Diplán por asumir como arzobispo metropolitano de Santo Domingo. Que Dios le guíe y fortalezca en esta nueva misión de servicio a la Iglesia y al pueblo dominicano. 🙏
2 sem
43 Me gusta
14 de octubre
Agrega un comentario...
Publicar


Operativo en
La Represa
Limonal Abajo
juntadistritallaspalomas y raysavasquez.rd
Audio original
juntadistritallaspalomas Hoy estuvimos en la represa, Limonal Abajo realizando nuestro operativo de limpieza, porque cuidar nuestros espacios también es cuidar nuestra comunidad. 💙
2 sem
kiaratataveras_15 👏👏
2 sem Responder
cilpen.global 👏👏👏
2 sem Responder
yluminadaportes Excelente
2 sem Responder
102 Me gusta
15 de octubre
Agrega un comentario...
Publicar


raysavasquez.rd y juntadistritallaspalomas
Gobernacion Provincial de Santiago
raysavasquez.rd Acompañamos a nuestro compañero Júnior Rosa en la recepción de enseres para su hogar, luego de perder sus pertenencias a causa de un incendio.
Agradecemos a nuestra gobernadora @rosasantosmoficial por siempre tener la disposición de decirnos que sí y brindarnos su apoyo cada vez que la necesitamos.
#RaysaVásquez #RosaSantos #LasPalomas #Solidaridad #CompromisoConNuestraGente
2 sem
angelacaraballo6 Excelente apoyando a las personas cuando más lo necesitan.
2 sem Responder
Les gusta a juntadistritallaspalomas y 115 personas más
16 de octubre
Agrega un comentario...
Publicar


Junta Distrital
Las Palomas
19 DÍA INTERNACIONAL
OCTU
Rosa
BRE
MES DE LA
SENSIBILIZACIÓN
SOBRE EL CÁNCER
DE MAMA
juntadistritallaspalomas
juntadistritallaspalomas Detrás de cada lazo rosa hay una historia, una lucha y una esperanza. Hoy, 19 de octubre, alzamos la voz por la prevención y acompañamos con amor a cada mujer que enfrenta el cáncer de mama.
La detección temprana puede salvar vidas. ¡Tócate para que no te toque!
#OctubreRosa #CáncerDeMama #JuntaDistritalLasPalomas
2 sem
clarizamunoz_
DO
2 sem Responder
11 Me gusta
19 de octubre
Agrega un comentario...
Publicar


juntadistritallaspalomas
juntadistritallaspalomas Lunes de planificación
El regidor Elvy Jiménez y José Arias encabezaron el encuentro de coordinación para organizar los trabajos de la semana. Porque detrás de cada avance hay organización, compromiso y un equipo dispuesto a seguir dando lo mejor por Las Palomas.
2 sem
19 Me gusta
19 de octubre


Algunas personas
no se van,
solo se adelantan
a un mejor lugar.
EN MEMORIA DE
BERNARDA
TORRES
Su legado permanecerá
por siempre.
Raysa
ALCALDESA
juntadistritallaspalomas
juntadistritallaspalomas Nuestra comunidad de Las Palomas está de duelo por el fallecimiento de Bernarda Torres, una mujer que dedicó su vida a la educación y dejó su huella en generaciones a través de su vocación y entrega a la enseñanza.
Lamentamos profundamente su partida y extendemos nuestras más sinceras condolencias a sus familiares, amigos y seres queridos. Que Dios les conceda fortaleza y consuelo en este difícil momento.
1 sem
paul.ino2329 Que Dios la tenga en un buen lugar!!
1 sem Responder
adaarias2388
1 sem Responder
332 Me gusta
24 de octubre
Agrega un comentario...
Publicar


JUNTA DISTRITAL
LAS PALOMAS
Distrito Municipal Las Palomas, Santiago
COMUNICADO OFICIAL
DUELO DISTRITAL
El Concejo de Vocales de la Junta Distrital de Las Palomas informa a toda la comunidad que, por decisión unánime, se declara DUELO DISTRITAL el lunes 26 de octubre de 2026, por el sensible fallecimiento de:
Bernarda Torres
Destacada educadora que dedicó su vida a la enseñanza y a la formación de generaciones, cuya partida enluta a nuestra comunidad y al sector magisterial.
SE ORDENA:
Artículo 1. Declarar duelo distrital el lunes 26 de octubre de 2026.
Artículo 2. Disponer que la bandera permanezca a media asta en las instalaciones de la Junta Distrital durante el período de duelo.
juntadistritallaspalomas
juntadistritallaspalomas La Junta Distrital de Las Palomas declara duelo distrital este lunes 26 de octubre, por el fallecimiento de la destacada educadora Bernarda Torres.
Expresamos nuestras condolencias a sus familiares, allegados y a toda la comunidad educativa.
Paz a su alma.
1 sem
128 Me gusta
26 de octubre
Agrega un comentario...
Publicar


Junta Distrital Las Palomas
inespre
SANTIAGO
Raysa
ALCALDESA
Este VIERNES
30 DE OCTUBRE
TENDREMOS LA
A partir de las
9:00 A.M.
LOS LINDANAS
FRENTE A
EMIMAR
BODEGA
MÓVIL
inespre
¡Llegamos a tu comunidad!
ENCONTRARÁS:
PRECIOS ABSEQUIBLES
PRODUCTOS DE CALIDAD
PARA NUESTRAS FAMILIAS DOMINICANAS
LLEVANDO PRECIOS ABSEQUIBLES Y PRODUCTOS DE CALIDAD
a nuestras FAMILIAS DOMINICANAS


juntadistritallaspalomas
juntadistritallaspalomas ¡Atención, Las Palomas!
Este viernes 30 de octubre, tendremos la Bodega Móvil de INESPRE en Los Lindanas, frente a Emimar, a partir de las 9:00 a. m.
Acércate y aprovecha los precios asequibles en productos de calidad para el bienestar de nuestras familias.
¡Seguimos trabajando por nuestra gente!
#JuntaDistritalLasPalomas #INESPRE #LasPalomas
4 d
8 Me gusta
Hace 4 días
Agrega un comentario...
Publicar