Difusión en las Redes Sociales
Julio 2025

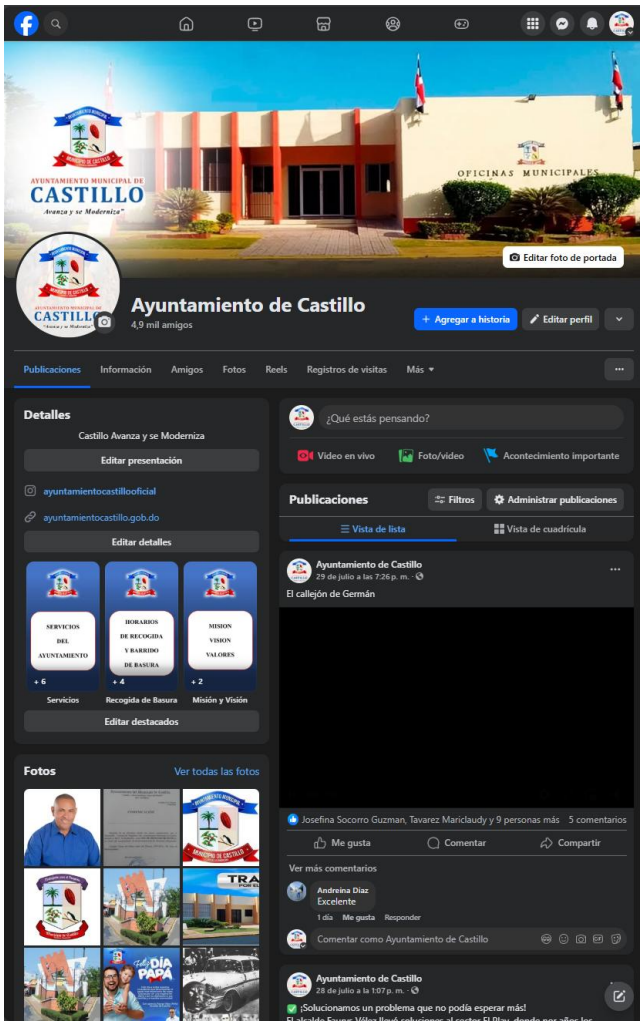

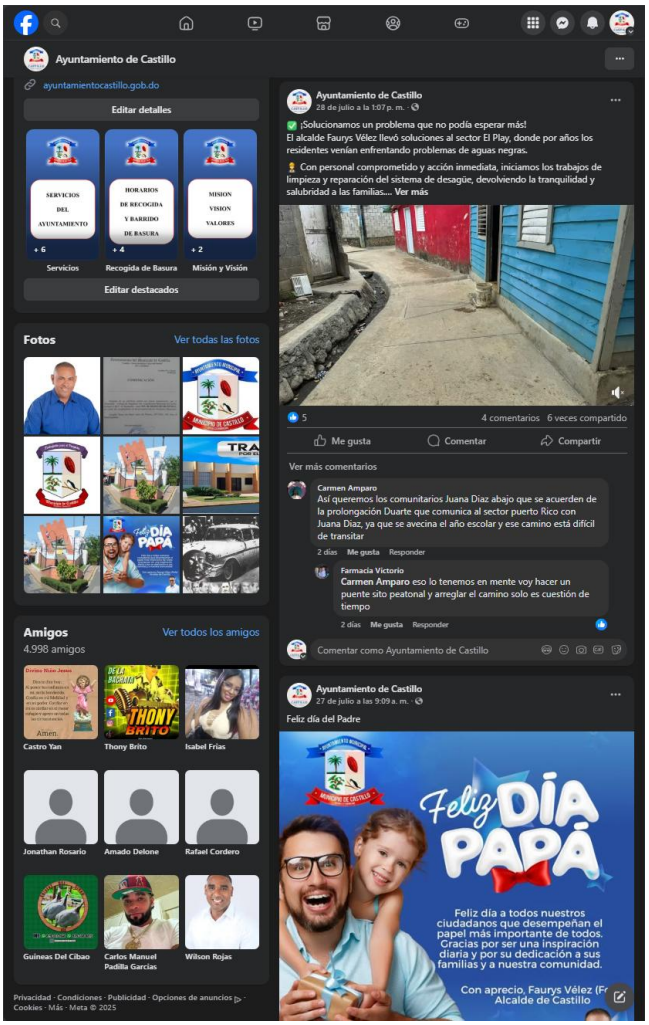

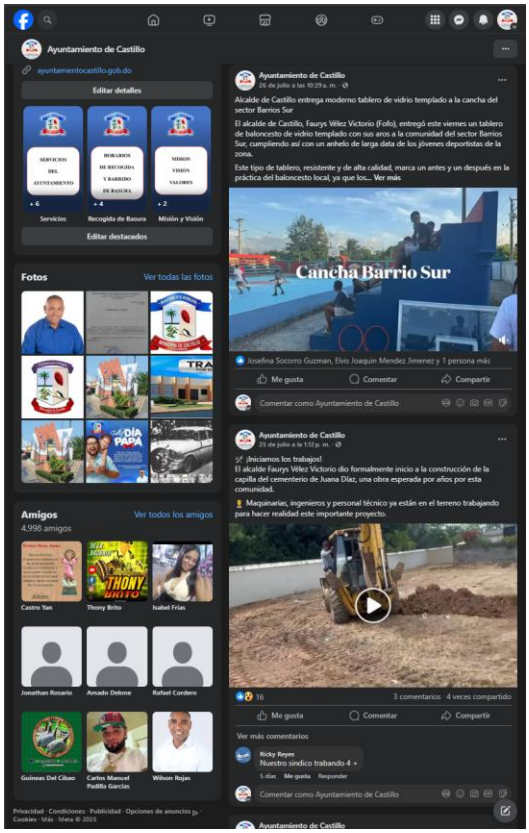
Ayuntamiento de Castillo
ayuntamientocastillo.gob.do
Editar detalles
Servicios
Recogida de Basura
Misión y Visión
Editar destacados
Fotos
Ver todas las fotos
Amigos
Ver todos los amigos
4,998 amigos
Castro Yan
Thony Brito
Isabel Frías
Jonathan Rosario
Amado Delone
Rafael Cordero
Guineas Del Cibao
Carlos Manuel Padilla Garcías
Wilson Rojas
Ayuntamiento de Castillo
26 de julio a las 10:29 a. m.
Alcalde de Castillo entrega moderno tablero de vidrio templado a la cancha del sector Barrios Sur
El alcalde de Castillo, Faurys Vélez Victorio (Fofo), entregó este viernes un tablero de baloncesto de vidrio templado con sus aros a la comunidad del sector Barrios Sur, cumpliendo así con un anhelo de larga data de los jóvenes deportistas de la zona.
Este tipo de tablero, resistente y de alta calidad, marca un antes y un después en la práctica del baloncesto local, ya que los... Ver más
Cancha Barrio Sur
Josefina Socorro Guzman, Elvis Joaquin Mendez Jimenez y 1 persona más
Me gusta
Comentar
Compartir
Comentar como Ayuntamiento de Castillo
Ayuntamiento de Castillo
29 de julio a las 1:11 p. m.
¡Iniciamos los trabajos!
El alcalde Faurys Vélez Victorio dio formalmente inicio a la construcción de la capilla del cementerio de Juana Díaz, una obra esperada por años por esta comunidad.
Maquinarias, ingenieros y personal técnico ya están en el terreno trabajando para hacer realidad este importante proyecto.
16
3 comentarios 4 veces compartido
Me gusta
Comentar
Compartir
Ver más comentarios
Ricky Reyes
Nuestro sindico trabando 4 +
5 días Me gusta Responder
Comentar como Ayuntamiento de Castillo
Privacidad · Condiciones · Publicidad · Opciones de anuncios · Cookies · Más · Meta © 2025

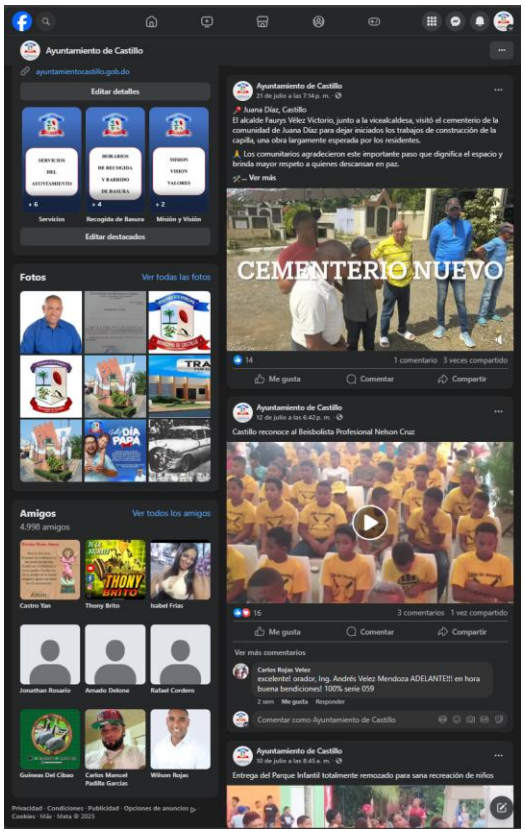
Ayuntamiento de Castillo
ayuntamientocastillo.gob.do
Editar detalles
Servicios
Recogida de Basura
Misión y Visión
Editar destacados
Fotos
Ver todas las fotos
Amigos
Ver todos los amigos
4,998 amigos
Castro Yan
Thony Brito
Isabel Frías
Jonathan Rosario
Amado Delone
Rafael Cordero
Guineas Del Cibao
Carlos Manuel Padilla Garcías
Wilson Rojas
Ayuntamiento de Castillo
31 de julio a las 7:14 p. m.
Juana Díaz, Castillo
El alcalde Faurys Vélez Victorio, junto a la vicealcaldesa, visitó el cementerio de la comunidad de Juana Díaz para dejar iniciados los trabajos de construcción de la capilla, una obra largamente esperada por los residentes.
Los comunitarios agradecieron este importante paso que dignifica el espacio y brinda mayor respeto a quienes descansan en paz.
... Ver más
CEMENTERIO NUEVO
14
1 comentario 3 veces compartido
Me gusta
Comentar
Compartir
Ayuntamiento de Castillo
12 de julio a las 6:42 p. m.
Castillo reconoce al Beisbolista Profesional Nelson Cruz
16
3 comentarios 1 vez compartido
Me gusta
Comentar
Compartir
Ver más comentarios
Carlos Rojas Velez
excelente! orador, Ing. Andrés Velez Mendoza ADELANTE!!! en hora buena bendiciones! 100% serie 059
2 sem Me gusta Responder
Comentar como Ayuntamiento de Castillo
Ayuntamiento de Castillo
10 de julio a las 8:45 a. m.
Entrega del Parque Infantil totalmente remozado para sana recreación de niños
Privacidad · Condiciones · Publicidad · Opciones de anuncios · Cookies · Más · Meta © 2025

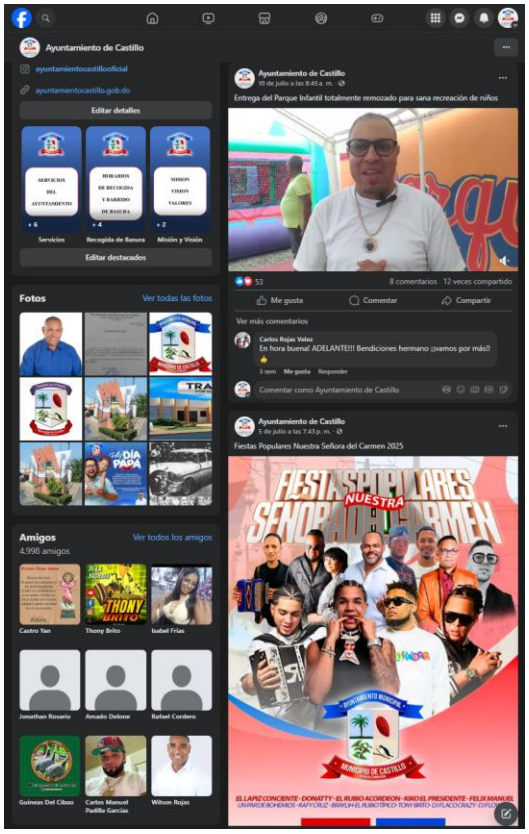
Ayuntamiento de Castillo
ayuntamientocastillooficial
ayuntamientocastillo.gob.do
Editar detalles
Servicios
Recogida de Basura
Misión y Visión
Editar destacados
Fotos
Ver todas las fotos
Amigos
Ver todos los amigos
4,998 amigos
Castro Yan
Thony Brito
Isabel Frías
Jonathan Rosario
Amado Delone
Rafael Cordero
Guineas Del Cibao
Carlos Manuel Padilla Garcías
Wilson Rojas
Ayuntamiento de Castillo
10 de julio a las 8:45 a. m.
Entrega del Parque Infantil totalmente remozado para sana recreación de niños
53
8 comentarios 12 veces compartido
Me gusta
Comentar
Compartir
Ver más comentarios
Carlos Rojas Velez
En hora buena! ADELANTE!!! Bendiciones hermano ¡vamos por más!!
3 sem Me gusta Responder
Comentar como Ayuntamiento de Castillo
Ayuntamiento de Castillo
5 de julio a las 7:43 p. m.
Fiestas Populares Nuestra Señora del Carmen 2025
FIESTAS POPULARES NUESTRA SEÑORA DEL CARMEN
AYUNTAMIENTO MUNICIPAL
MUNICIPIO DE CASTILLO
EL LAPEZ CONCIENTE · DONARTTY · EL RUBIO ACORDEON · KIKO EL PRESIDENTE · FELIX MANUEL · UNA RISE BOHEMIOS · RAFY CRUZ · BRISUH EL RUBIO TRICO · TONY BRITO · DITA ACOSTA · CRAZY · DIYO

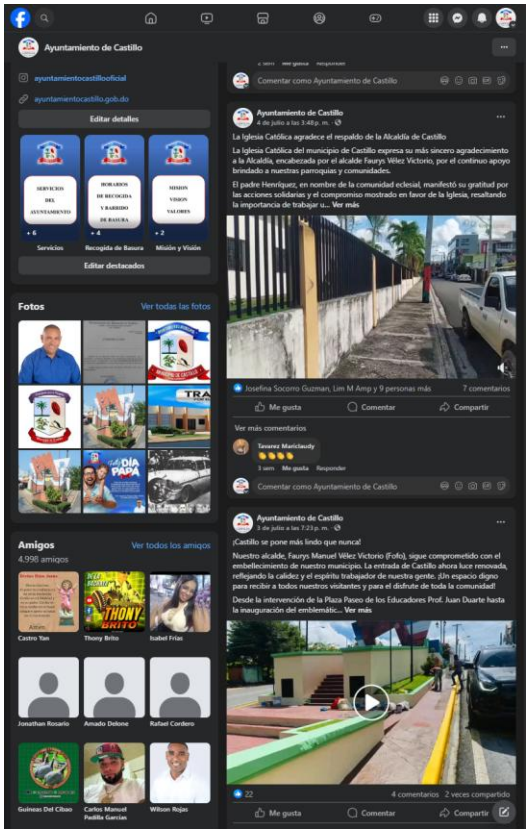
Ayuntamiento de Castillo
ayuntamientocastillooficial
ayuntamientocastillo.gob.do
Editar detalles
Servicios
Recogida de Basura
Misión y Visión
Editar destacados
Fotos
Ver todas las fotos
Amigos
Ver todos los amigos
4,998 amigos
Castro Yan
Thony Brito
Isabel Frías
Jonathan Rosario
Amado Delone
Rafael Cordero
Guineas Del Cibao
Carlos Manuel Padilla Garcías
Wilson Rojas
Comentar como Ayuntamiento de Castillo
Ayuntamiento de Castillo
4 de julio a las 3:48 p. m.
La Iglesia Católica agradece el respaldo de la Alcaldía de Castillo
La Iglesia Católica del municipio de Castillo expresa su más sincero agradecimiento a la Alcaldía, encabezada por el alcalde Faurys Vélez Victorio, por el continuo apoyo brindado a nuestras parroquias y comunidades.
El padre Henríquez, en nombre de la comunidad eclesial, manifestó su gratitud por las acciones solidarias y el compromiso mostrado en favor de la Iglesia, resaltando la importancia de trabajar u... Ver más
Josefina Socorro Guzman, Lim M Amp y 9 personas más
7 comentarios
Me gusta
Comentar
Compartir
Ver más comentarios
Tavarez Mariclaudy
1 sem Me gusta Responder
Comentar como Ayuntamiento de Castillo
Ayuntamiento de Castillo
3 de julio a las 7:23 p. m.
¡Castillo se pone más lindo que nunca!
Nuestro alcalde, Faurys Manuel Vélez Victorio (Fofo), sigue comprometido con el embellecimiento de nuestro municipio. La entrada de Castillo ahora luce renovada, reflejando la calidez y el espíritu trabajador de nuestra gente. ¡Un espacio digno para recibir a todos nuestros visitantes y para el disfrute de toda la comunidad!
Desde la intervención de la Plaza Paseo de los Educadores Prof. Juan Duarte hasta la inauguración del emblemátic... Ver más
22
4 comentarios 2 veces compartido
Me gusta
Comentar
Compartir

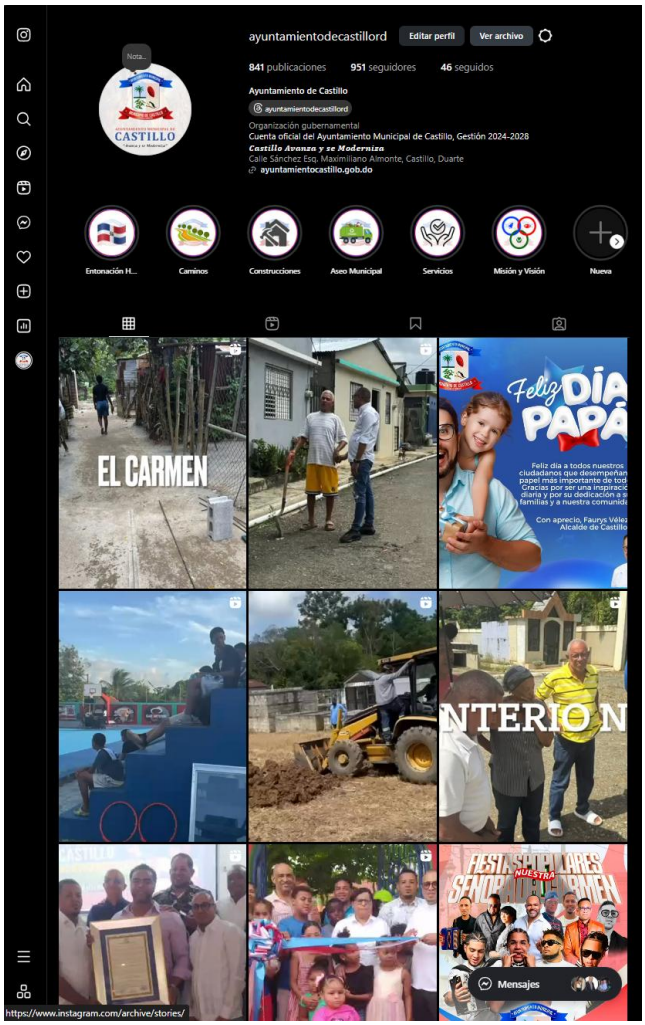
ayuntamientodecastillord
Editar perfil
Ver archivo
841 publicaciones
951 seguidores
46 seguidos
Ayuntamiento de Castillo
ayuntamientodecastillord
Organización gubernamental
Cuenta oficial del Ayuntamiento Municipal de Castillo, Gestión 2024-2028
Castillo Avanza y se Moderniza
Calle Sánchez Esq. Maximiliano Almonte, Castillo, Duarte
ayuntamientocastillo.gob.do
Entonación H...
Caminos
Construcciones
Aseo Municipal
Servicios
Misión y Visión
Nueva
EL CARMEN
Feliz DIA PAPÁ
Mensajes
https://www.instagram.com/archive/stories/

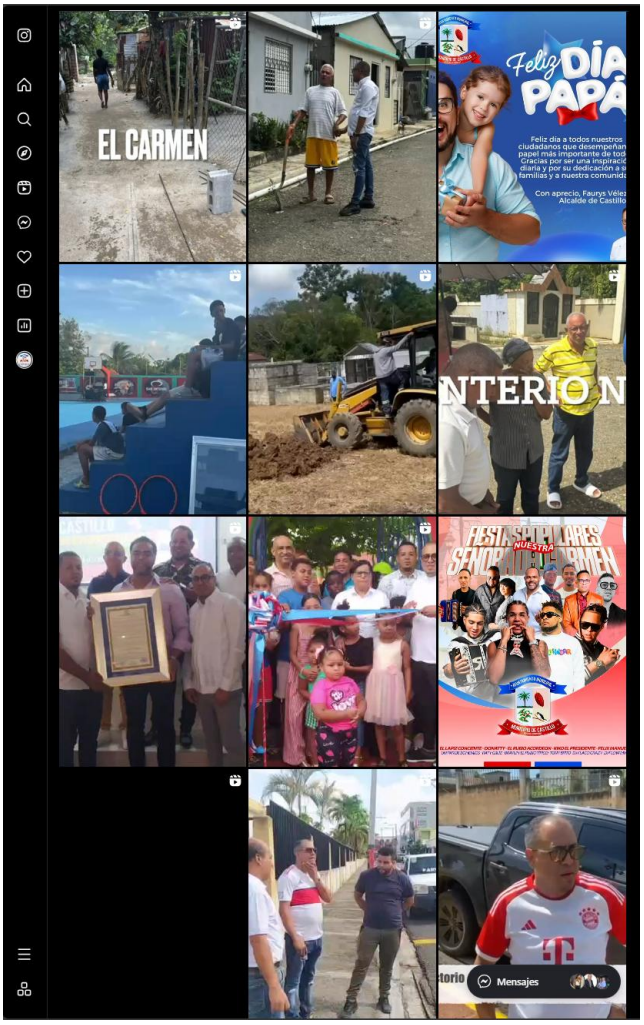
EL CARMEN
Feliz DIA PAPÁ
Mensajes