JUNTA DISTRITAL DE MAIZAL

C/Magdaleno Zapata # 2, Maizal, Esperanza, Valverde, R.D
Tel: 809-585-7914. RNC 4-30-00405-7
maizalayuntamiento@gmail.com

30/06/25

DIFUNSIONES DE PÁGINA WED JUNIO 2025

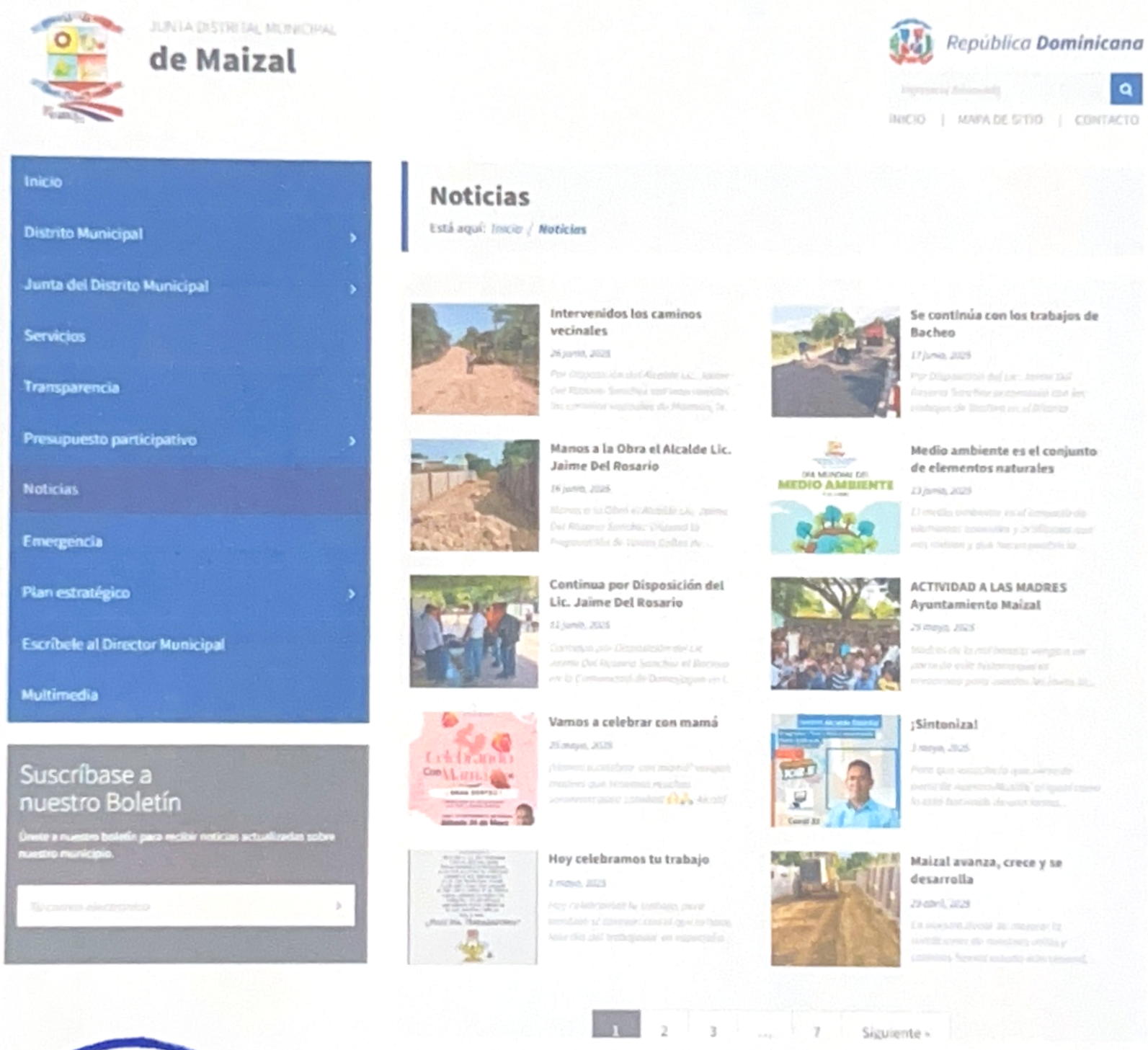

SR. LEDY OVALLE REINOSO
RAI

JUNTA DISTRITAL MUNICIPAL DE MAIZAL
LIBRE ACCESO A LA INFORMACIÓN
MAIZAL, VALVERDE, R.D.