alcaldiadestgo
ALCALDÍA
ALERTA
AMARILLA
POR VAGUADA
Día
Mundial del
Asma
ALCALDÍA
AVISO A LA
CIUDADANÍA
Recomendamos en tiempo de fuertes lluvias no sacar las bolsas de basura a las aceras y el frente.
Juntos,
ciudad
ALCALDÍA
1 de mayo
DÍA DEL
TRABA
JADOR
Santiago
Se Transforma
NUEVA IDENTIDAD

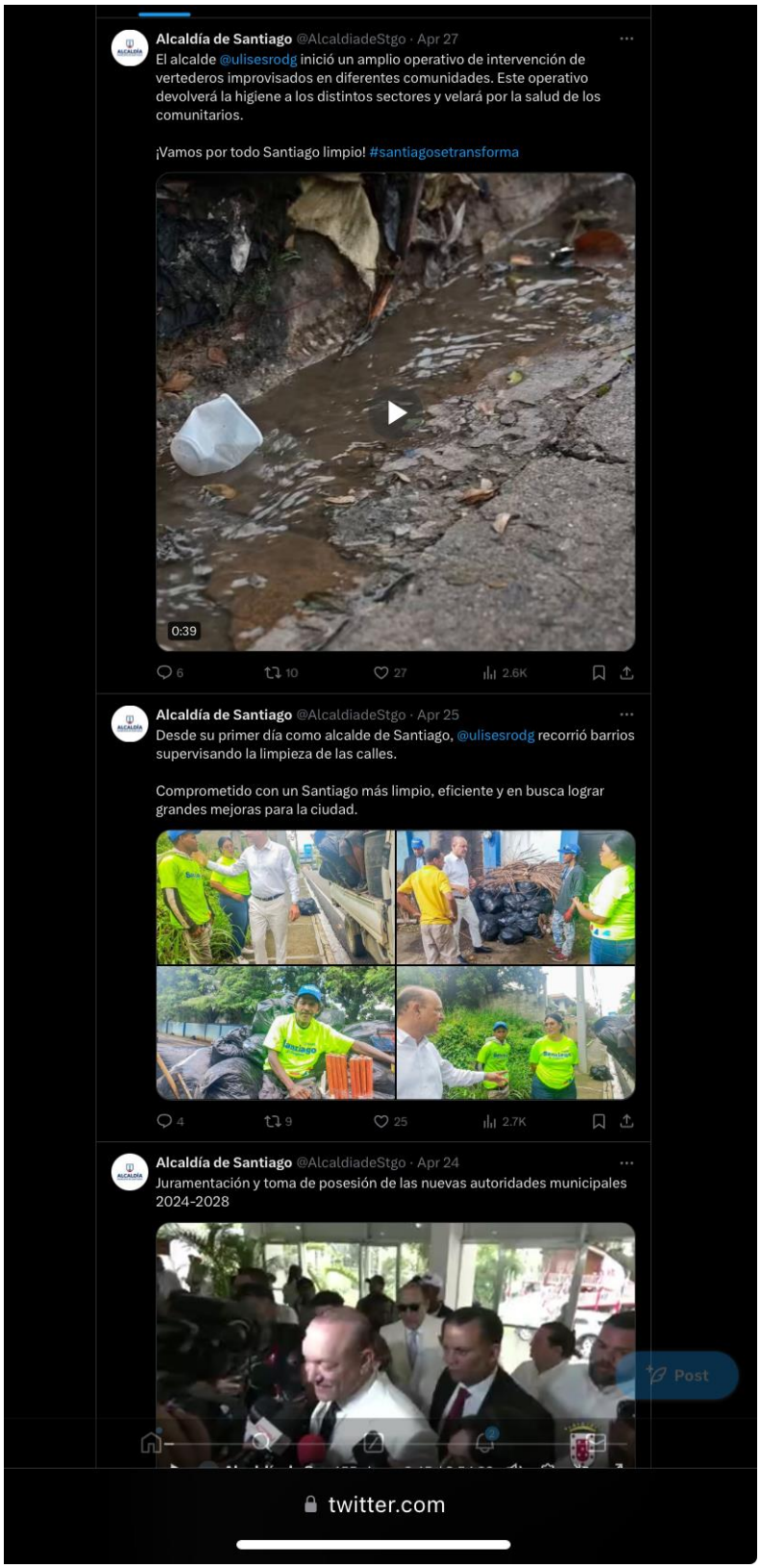
Alcaldía de Santiago @AlcaldiadeStgo · Apr 27
El alcalde @ulisesrodg inició un amplio operativo de intervención de vertederos improvisados en diferentes comunidades. Este operativo devolverá la higiene a los distintos sectores y velará por la salud de los comunitarios.
¡Vamos por todo Santiago limpio! #santiagosetransforma
0:39
6
10
27
2.6K
Alcaldía de Santiago @AlcaldiadeStgo · Apr 25
Desde su primer día como alcalde de Santiago, @ulisesrodg recorrió barrios supervisando la limpieza de las calles.
Comprometido con un Santiago más limpio, eficiente y en busca lograr grandes mejoras para la ciudad.
4
9
25
2.7K
Alcaldía de Santiago @AlcaldiadeStgo · Apr 24
Juramentación y toma de posesión de las nuevas autoridades municipales 2024-2028
Post
twitter.com