



Ayuntamiento Del Distrito Nacional  
Dirección de Aseo Urbano y Equipos  
**Al 01 de enero 2024**  
**Gestión 2020-2024**

**Compañía de limpieza urbana Contratista**  
**ADN Services**

La Alcaldía Del Distrito Nacional y su gestión (2020-2024), cuenta con un programa estratégico de recolección de desechos sólidos. La misma se efectúa con una planificación diaria durante el día y la noche en los distintos sectores de las tres circunscripciones del Distrito Nacional, con un personal altamente capacitado de hombres y mujeres los cuales realizan un trabajo extraordinario para mantener nuestra ciudad limpia.

Para lograr nuestros objetivos de igual manera contamos con áreas de aparcamientos de las unidades recolectoras, área de mecánica, y el recinto destinado para las mismas.

### **ADN Services**

#### **Localización**

La base de Operaciones de ADN Services está ubicada en la Av. Jacobo Majluta Azar esquina Av. Pdte. Antonio Guzmán Fernández municipio de Santo Domingo Norte, cuenta con una superficie territorial de 9,720.75 metros cuadrados.

#### **Área de aparcamiento**

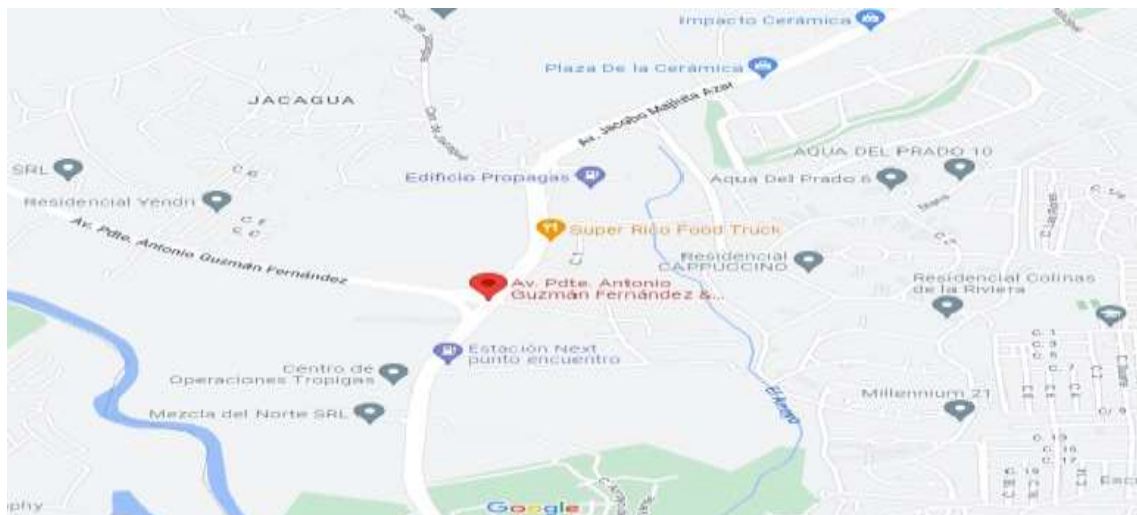







Planos del área de aparcamiento/parqueo

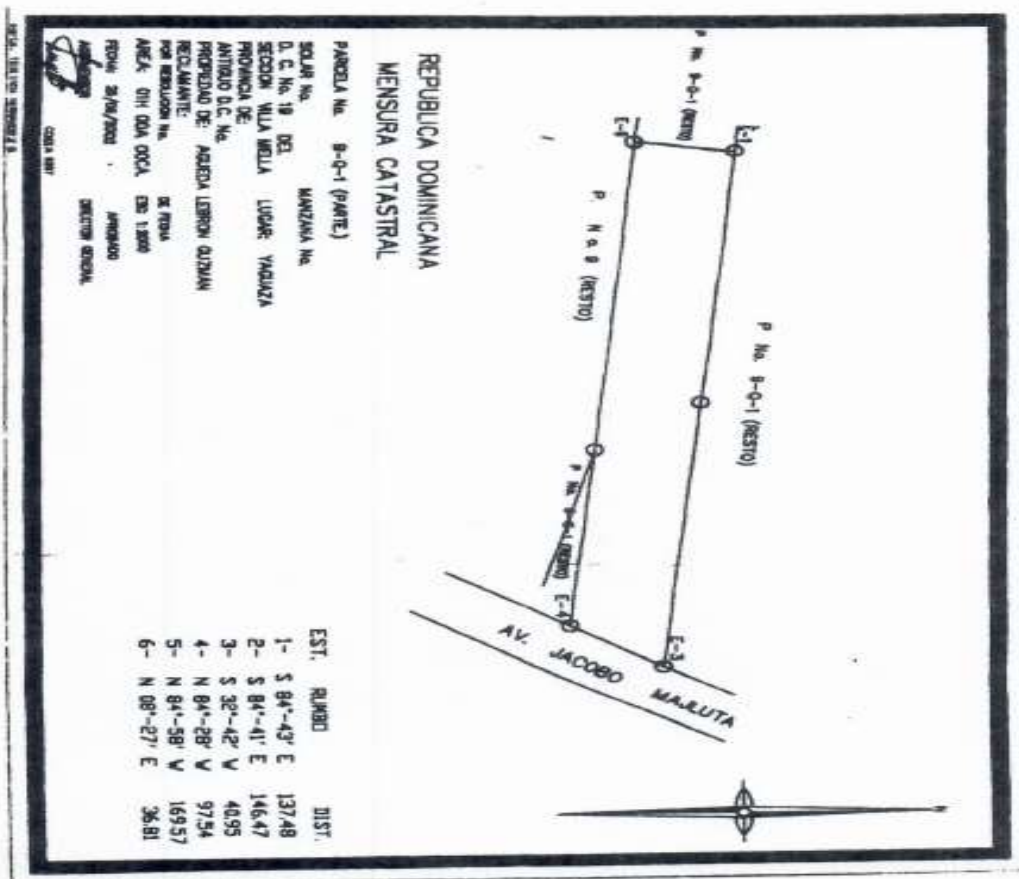

REPUBLICA DOMINICANA  
MENSURA CATASTRAL

MARCELA No. 9-Q-1

SOLAR No. MARZANA No.  
D. C. No. 19 DEL DISTRITO MAGDOLENA  
SECCION MUNICIPAL USMA YAGROZA  
PROVINCIA DE  
ANTIGUO D. C. No.  
PRIMORDIO DE FECHA:

RECLAMANTE: **AGUEDA LEBRON GILMAN**

PROPIEDAD DE: **AGUEDA LEBRON GILMAN**

MIA REGISTRADA No. OFICINA 508 JULIO 2000

Fecha y Hora 9:20 a.m. 19/07/01

Fecha y Hora 2:00 p.m. 19/07/01



1.	524.12 m	51.05 m
2.	509.56 m	272.01 m
3.	589.39 m	51.87 m
4.	589.30 m	67.16 m
5.	588.22 m	300.25 m
6.	540.12 m	50.50 m
7.	588.31 m	744.85 m

*Handwritten signature and notes.*

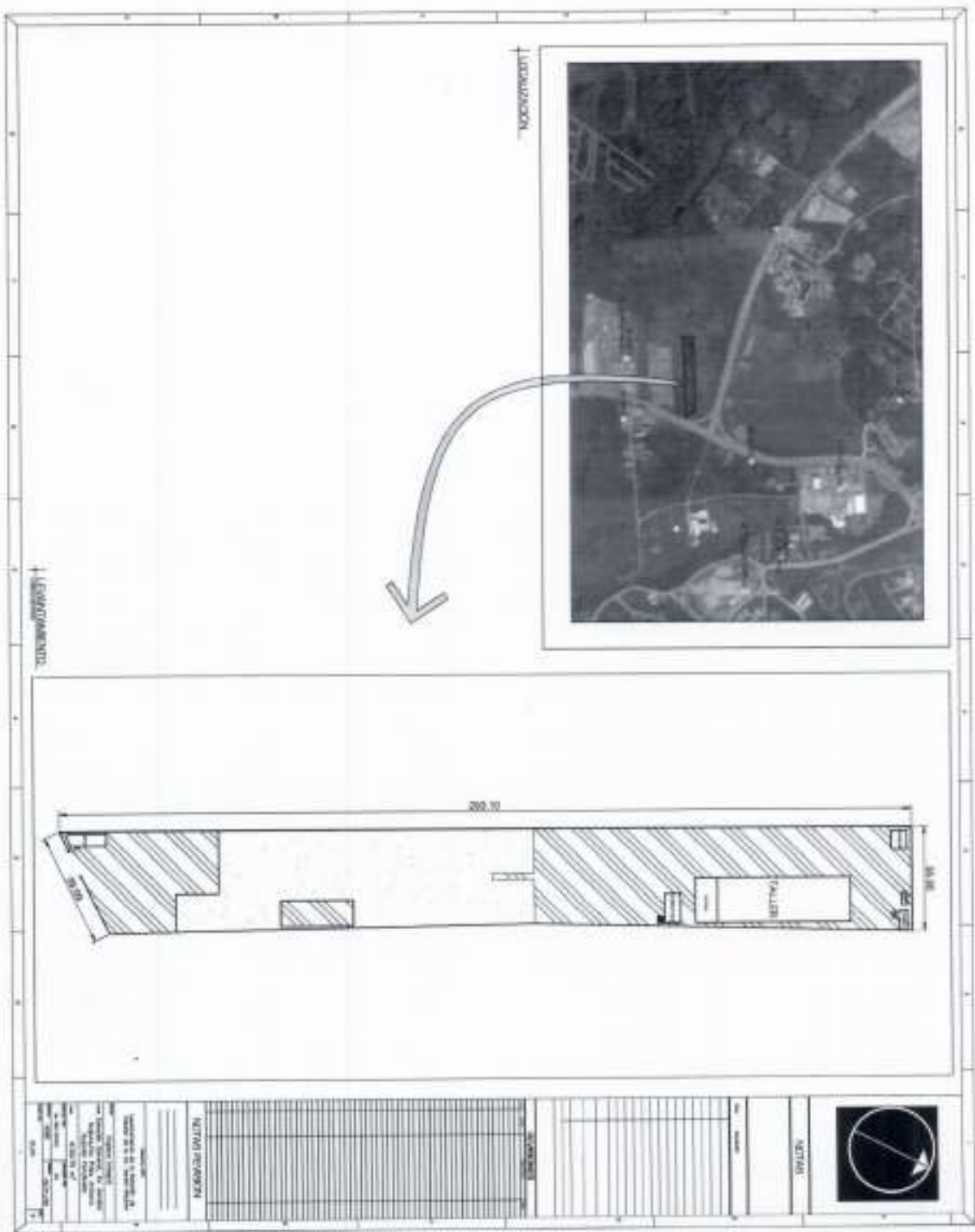



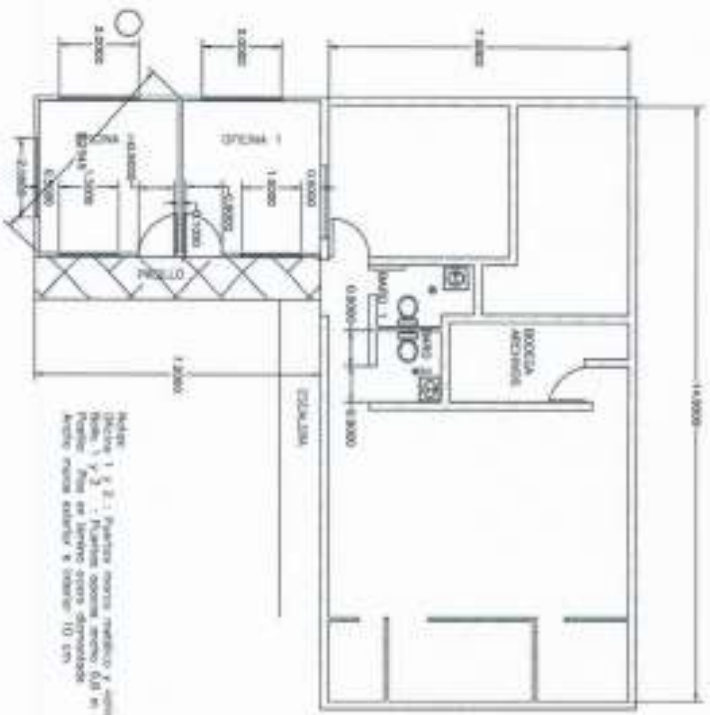

Nota:  
 Oficina 1 y 2 : Paredes muros, techos y pisos  
 Oficina 3 : Paredes muros, techos y pisos  
 Muro : Muro en ladrillo con revestido  
 Arco : arco exterior e interior 10 cm

PLANTA 2º PISO

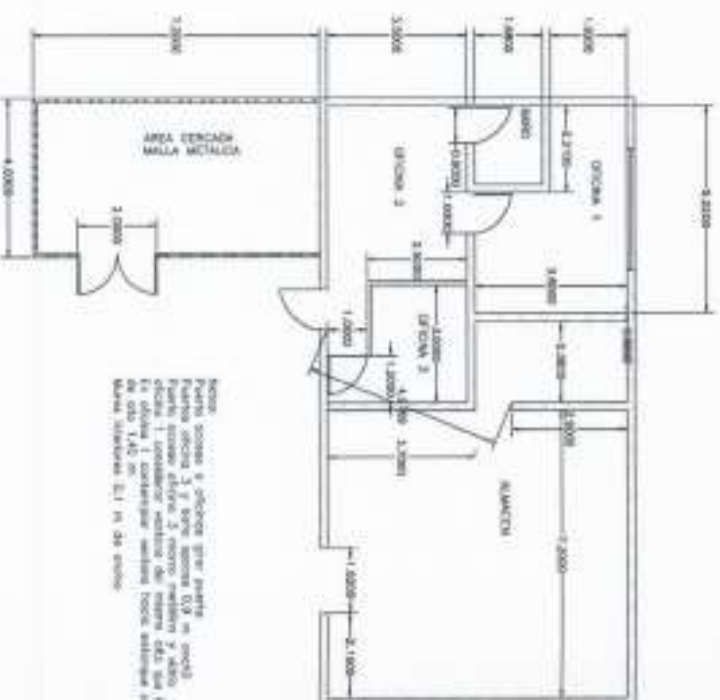

Nota:  
 Paredes muros y techos sin pintar  
 Paredes muros y techos con pintura  
 Oficina 1 : revestido exterior de muros de 15 cm  
 En todas las construcciones tener siempre un espesor de 10 cm  
 Muro : Muro en ladrillo

PLANTA 1º PISO



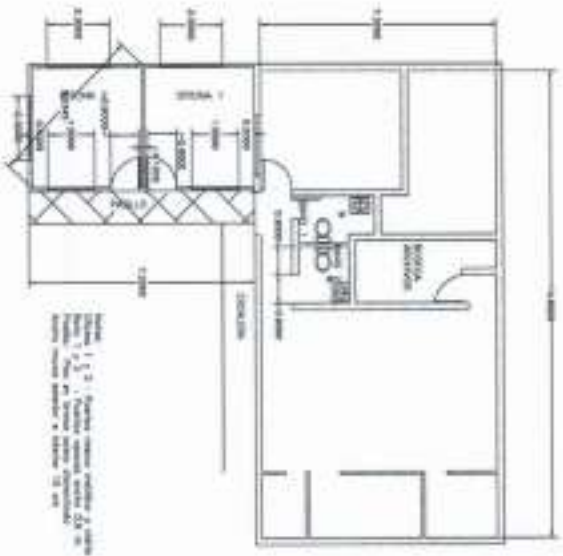

PLANTA 2º PISO

Nota: 1º y 2º. Espesor de los muros 20 cm.  
 3º y 4º. Espesor de los muros 15 cm.  
 5º y 6º. Espesor de los muros 10 cm.

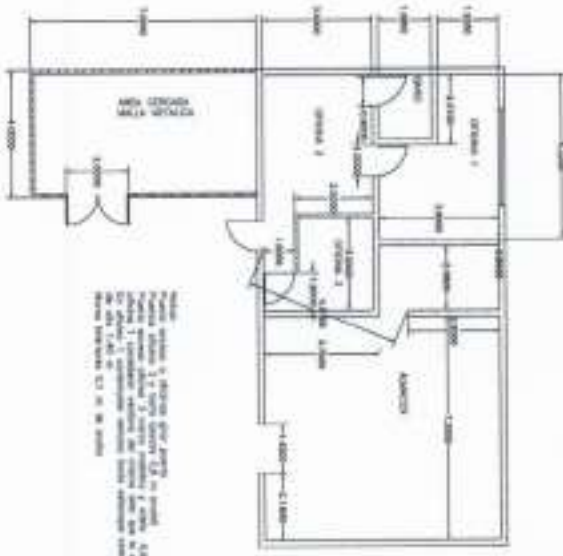

PLANTA 1º PISO

Nota: 1º y 2º. Espesor de los muros 20 cm.  
 3º y 4º. Espesor de los muros 15 cm.  
 5º y 6º. Espesor de los muros 10 cm.  
 7º y 8º. Espesor de los muros 10 cm.  
 9º y 10º. Espesor de los muros 10 cm.

## Método de Vigilancia

La Base de operaciones de ADN Services esta resguardada por paredes de concreto, monitoreada por sistemas de cámaras de vigilancias y un personal de seguridad capacitado.



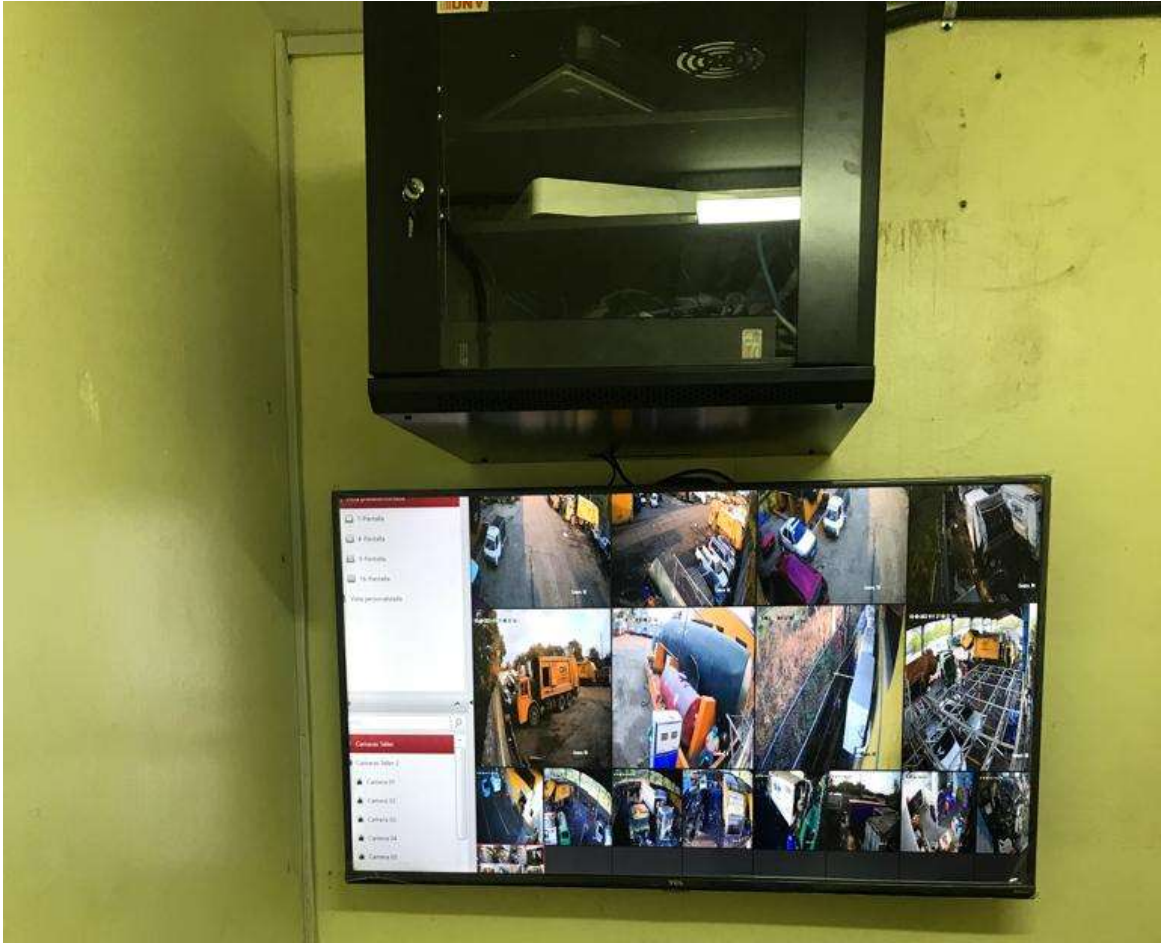

---

Sra. Karina Camasta  
Directora de Aseo Urbano y Equipos

