Ayuntamiento de San José de Ocoa

Lista de Obras y Actividades Realizadas para el Cumplimiento del Plan Municipal de Desarrollo (PMD) 2021-2024.

Período Abril-Junio 2023.

Nombre del Proyecto	Competencia Municipal	Monto ejecutado Municipal	Estado de la obra
Vaciado en hormigón simple, en el callejón, sector Sabana Grande	x	1,125.627.36	Finalizada
Basketó y maya de protección en la cancha, del sector B/ Nuevo de Sabana Grande	x	435,610,94	Finalizada
Construcción de Aceras y Contenes, Sector Bello Sobrante Arriba.	x	961,614.46	En proceso

Total, General: RD$ 2, 522,852.76

Licdo. Luis Miguel Echavarría
Dir. Planificación Municipal
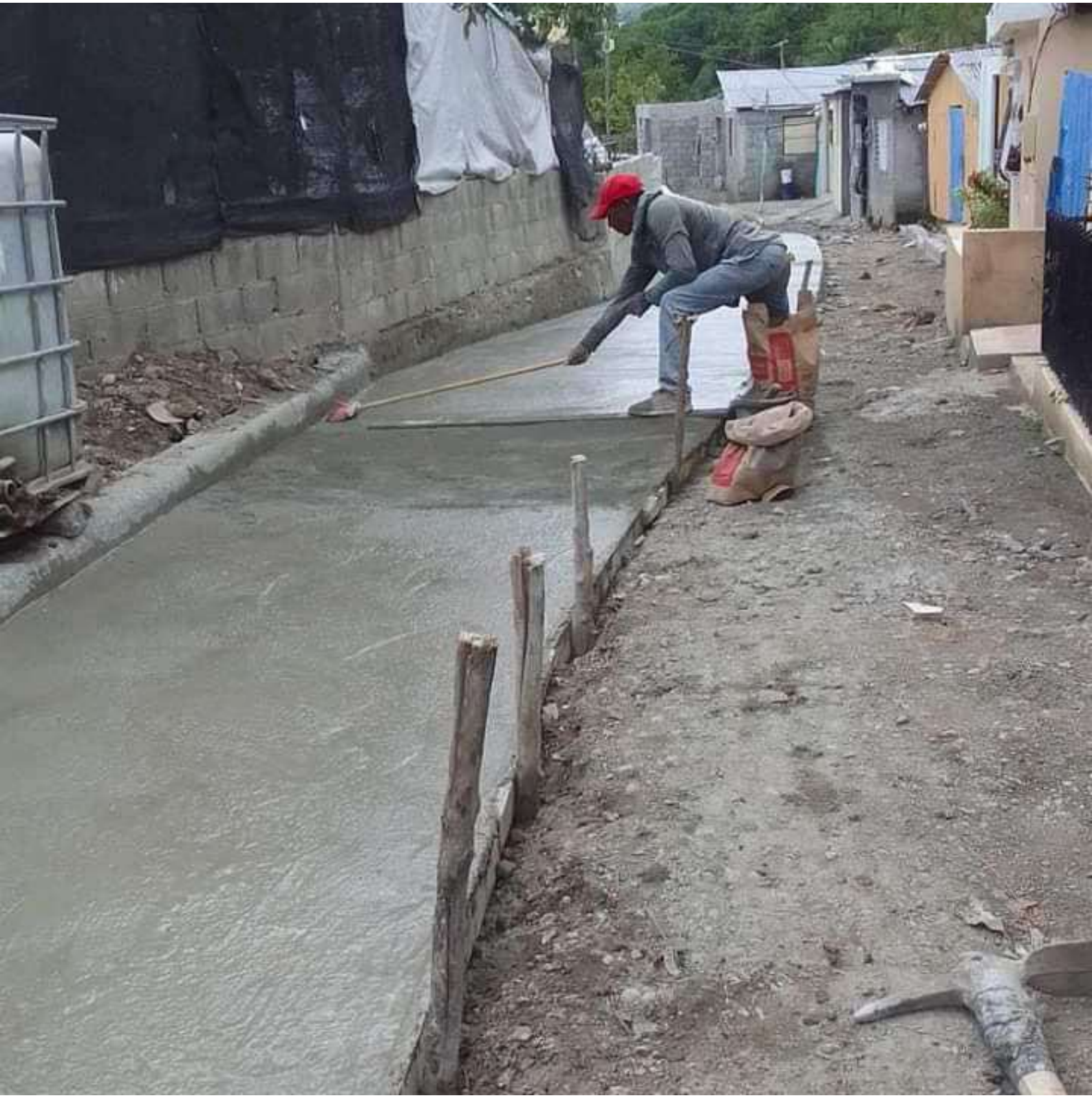
AYUNTAMIENTO MUNICIPAL * DEPTO. DE PLANIFICACIÓN Y DESARROLLO * San José de Ocoa, R.D.