



ALCALDIA DE HIGÜEY

Gestión 2020-2024



DIRECCION DE SANEAMIENTO AMBIENTAL
Indicador 1.02.D

Cobertura del servicio de la recolección de residuos.
Zona urbana y rural de Higüey – JUNIO 2023

INFORME DE CUMPLIMIENTO / COBERTURA URBANA 100%

Todas las operaciones se despachan desde la dirección de Saneamiento ambiental.

El ayuntamiento de Higüey cuenta con la Dirección de Saneamiento Ambiental con el área de Manejo de Residuos y el área de Aseo Ornato Plazas y Parques con atribuciones específicas de la limpieza de la ciudad.

Desde este departamento promovemos una cultura de limpieza dando fiel cumplimiento a la cobertura de las rutas, frecuencias, y los planes de barridos y limpieza para la ciudad cabecera y la zona rural con una cobertura de 100% a la zona urbana y suburbana, y con rutas a las zonas rurales que nos permiten accesos las cuales detallamos en el mapa de cobertura anexo.

Este ayuntamiento cuenta con una flotilla de camiones propios y trimotos para la recogida de residuos sólidos. Para monitorear la salida de camiones de la zona de aparcadero tenemos una persona que lleva registro control de la salida de cada uno con ficha y chofer para los turnos matutino y vespertinos y se despachan desde el ayuntamiento por el Encargado de Manejo de Residuos sólidos o su asistente.

Los camiones contratados son recibidos por el encargado de residuos solidos en el ayuntamiento en horario de 5:30 am. y a las 1:30 pm. quien toma registro para el reporte de días trabajados. En este lugar se les asigna la brigada correspondiente para su ruta habitual la cual el encargado sigue monitoreando vía su asistente de manera presencial, telefónica, el presidente de la junta de vecinos y con los supervisores de limpieza en caso de que el sector asignado de ese día lo tenga, no obstante, se valida siempre con el chofer que las rutas y tareas asignadas hayan sido cubiertas. En caso de que por alto volumen de desechos no pudiese completar la ruta, el chofer o supervisor de área informa al Enc. de Manejo de Residuos solidos y la unidad mas cercana con disponibilidad de espacio y que haya cumplido ya su ruta, pasa a realizar dichas tareas, de lo contrario una unidad de refuerzo trimoto la realiza dentro del rango de horario establecido.

En la actualidad tenemos dos turnos de trabajo. Todas las avenidas, calles principales, arterias comerciales, entradas y salidas a la ciudad son cubiertas en ambos turnos diariamente y se les asigna refuerzo de unidades conforme a las operaciones en la zona ya sea por trabajos institucional, comercial o de apoyo en cualquier necesidad. Para la zona rural las unidades viajan los sábados ya que por la distancia a recorrer no le permiten trabajar doble turno y si queda un tramo se realiza de inmediato con unidades de apoyo.

Para los puntos improvisados tenemos una unidad especial la cual durante el día monitorea y limpia dichos puntos la cual despacha el Enc. de Manejo de Residuos sólidos.

Las unidades trimoto se despachan desde esta dirección en el ayuntamiento bajo un supervisor, para que ellos den cumplimiento a la ruta asignada y cumplir en dar refuerzo a cualquier otra ruta. Estos son monitoreados vía teléfono y presencial por su supervisor encargado, el enc. de manejo de residuos solidos y esta dirección

El cumplimiento de todas las rutas y frecuencias se validan diariamente por el personal administrativos de este departamento. La cantidad de viajes son monitoreados por los registros de ingreso al relleno sanitario donde depositamos los residuos, pero estos varían dependiendo los días o actividades propias en la ciudad en dicha ruta.

El turno de la tarde suele acabar a las 10:00 Pm., las rutas en la zona centro en plan piloto estamos pasando hasta 4 veces, en los barrios 2 por semana, sectores con varias fronteras con otros y escasas calles 1 vez a la semana, en la zona rural los sábados, y donde hay ranchos turísticos 2 veces por semana aplicando los refuerzos necesarios.

Anexo:

Mapa de Cobertura Zona urbana

Ruta de cobertura rural (En esta se detallan las zonas, campos, carreteras o caminos)

Plan de ruta de cobertura zonificada con días y horarios (la agrupación por zona es para este informe, ya que no necesariamente se hacen en la ruta de un mismo camión).

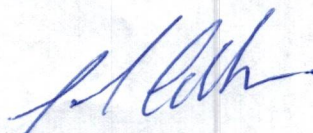
Polonio Guerrero Moni
Dir. Saneamiento Ambiental



Orlando Abreu
Enc. Manejo de Residuos Solidos



ALCALDÍA DE HIGÜEY

Gestión 2020-2024



DEPARTAMENTO DE SANEAMIENTO AMBIENTAL
Indicador 1.02.D
Cobertura del servicio de la recolección de residuos.
Zona urbana y rural de Higüey – JUNIO 2023

EL CENTRO Y AVENIDAS PRINCIPALES

FICHAS		SECTOR	FRECUENCIAS	HORARIO
95 Trimoto F 112 refuerzo	Centro Histórico Higüey (Oficinas Gubernamentales, Policía, Paseo Turístico El Boulevard).	Diario	6:00 a.m.-11:30 a.m. (1er. turno)	
				1:30 p.m.- 5:00 p.m. (2do. Turno)
137 Trimoto	Av. Hermanos Trejo, Juan XXII, Agustín Guerrero, Libertad)	Domingo	7:00 a.m. - 2:00 p.m.	
140 Trimoto refuerzo	Parque de la Salud, Multiuso, UCADE, Av. Hermanos Trejo, Av. Agustín Guerrero, Boulevard, Av. La Altigracia, Av. José Audilio Santana	Lunes a domingo	1:00 p.m.- 7:00 p.m.	
95	Av. La salida de La Romana desde la UASD hasta la Rotonda.	Diario	6:00 a.m.-11:30 a.m.	
141	Carretera principal Barrio San Pedro	Diario	6:00 a.m.-11:30 a.m.	
55	Salida de la Otra Banda, desde el Puente hasta arroyo corre al revés	Diario	6:00 a.m.-11:30 a.m.	
107	Salida de El Seibo, desde el Play de los Limonos hasta entrada Santana	Diario	6:00 a.m.-11:30 a.m. (1er. turno)	
			1:30 p.m.- 5:00 p.m. (2do. Turno)	
94	Centro II (Agustín Guerrero hasta Av. Libertad)	Diario	6:00 a.m.-11:30 a.m. (1er. turno)	
			1:30 p.m.- 5:00 p.m.	

				(2do. Turno)
	95	Centro III (Detrás de la Basílica hasta el Parque de la Salud)	Diario	6:00 a.m.-11:30 a.m. (1er. turno)
				1:30 p.m.- 5:00 p.m. (2do. Turno)
	96	Sector San Martín / C/ Celina Pilier	Diario	6:00 a.m.-11:30 a.m.
		Calle Limonade, Caguero, Higuanamá, Mercedes Pilier	Lunes	6:00 a.m.-11:30 a.m. (1er. turno)
		Calle Adamanay, Comandante Marmolejos, Víctor de Castro, Julita Peñan	Martes	
		Calle Mercedes Pilier, Abelardo Pérez	Jueves	
		Reforzamiento	Viernes	
	95	El Centro / La Ciclovía	Diario	
				1:30 p.m.- 5:00 p.m. (2do. Turno)
	95	Av. Agustín Guerrero, El Centro. Desde Los Bomberos al Sector La Torres	Diario	6:00 a.m.-11:30 a.m. (1er. turno)
				1:30 p.m.- 5:00 p.m. (2do. turno)
	95	Av. Libertad Desde el sector la Imagen Al Puente Salida Otra Banda	Diario	6:00 a.m.-11:30 a.m. (1er. turno)
				1:30 p.m.- 5:00 p.m. (2do. turno)
	50	Av. Juan XXIII Desde la Enrique Rijo hasta la av. José A. Santana.	Diario	6:00 a.m.-11:30 a.m. (1er. turno)
				1:30 p.m.- 5:00 p.m. (2do. turno)
	94	Av. José A. Santana Desde el Boulevard hasta el cruce Jobo Dulce. Zona Urbana	Diario	6:00 a.m.-11:30 a.m. (1er. turno)
				1:30 p.m.- 5:00 p.m. (2do. turno)
	50	Av. Hermanos Trejo Desde las Tres Cruces hasta la Sirena	Diario	6:00 a.m.-11:30 a.m. (1er. turno)
				1:30 p.m.- 5:00 p.m. (2do. turno)
	94	Av. Altagracia Desde el Parque La Imagen hasta la Gaston F. DElign B. Las Florida	Diario	6:00 a.m.-11:30 a.m. (1er. turno)
				1:30 p.m.- 5:00 p.m. (2do. turno)
	96	Av. Mella, desde UCADE hasta la Gallera de Villa Cristal	Diario	6:00 a.m.-11:30 a.m. (1er. turno)
				1:30 p.m.- 5:00 p.m. (2do. turno)
	96	C/ Hicayagua, Sector San Martín	Diario	6:00 a.m.-11:30 a.m. (1er. turno)

				1:30 p.m.- 5:00 p.m. (2do. Turno)
95	Av. Laguna Llana Desde la av. Libertad hasta las Tres Cruces	Diario		6:00 a.m.-11:30 a.m. (1er. turno) 1:30 p.m.- 5:00 p.m. (2do. Turno)
95	Av. 27 de Febrero, desde Henry Comida Rápida hasta La Florida	Diario		6:00 a.m.-11:30 a.m. (1er. turno) 1:30 p.m.- 5:00 p.m. (2do. Turno)
94	C / Hermanos Goico Morales Sector El Caguero	Diario		6:00 a.m.-11:30 a.m. (1er. turno) 1:30 p.m.- 5:00 p.m. (2do. Turno)
64	C / Gastón F. Deligne, desde el Sector San Francisco hasta el puente viejo de Villa Cerro	Diario		6:00 a.m.-11:30 a.m.
54/65 refuerzo 137 Trimoto	C / Gastón F Deligne, Ave. de Villa Cerro	Lunes a sábados		6:00 a.m.-11:30 a.m. (1er. turno) 1:30 p.m.- 5:00 p.m. (2do. Turno)
95	C / Gregorio Luperón / Los Platanitos	Diario		6:00 a.m.-11:30 a.m.
94	C / General Santana / El Boulevard	Diario		6:00 a.m.-11:30 a.m.
94	C / Úrsula Morel, hasta la Av. Libertad	Diario		6:00 a.m.-11:30 a.m.
95	C / Huáscar Tejeda	Diario		6:00 a.m.-11:30 a.m.
94	Av. Sajour	Diario		6:00 a.m.-11:30 a.m.
96	C / Francisco Rijo Cuto	Diario		6:00 a.m.-11:30 a.m.
96	C/ La Beller / Nazareth	Diario		6:00 a.m.-11:30 a.m.
95	C/ Arevalo Cedeño (principal La Malena hasta Los Molinos)	Diario		6:00 a.m.-11:30 a.m.

BARRIOS PERIMETRO CENTRAL

	FICHA	SECTOR / Calles	FRECUENCIAS	HORARIO
	55	Res. Anamelia / residencial abierto	Lunes y jueves	6:00 a.m.-11:30 a.m.
	96	Sector Cambelen	Diario	6:00 a.m.-11:30 a.m.
		C/ Padre Billini	Lunes a viernes	
		C/ Manuel Monteagudo	Martes	
		C/ Cambronal	Miércoles	
		C/ Dionisio Arturo Troncoso	Jueves	
		C/ Francisco Soler	Sábados	

	55	Res. Los Caraballos / residencial abierto	Lunes y jueves	6:00 a.m.-11:30 a.m.
	55	Res. Doña Rosa / residencial abierto	Lunes y jueves	6:00 a.m.-11:30 a.m.
	54	Res. Luisa Perla I / residencial abierto	Lunes y jueves	6:00 a.m.-11:30 a.m.
	54	Res. Luisa Perla II / residencial abierto	Lunes y jueves	6:00 a.m.-11:30 a.m.
	58	Sector SAJOUR	Lunes y jueves	6:00 a.m.-11:30 a.m.
	112 Trimoto	La Malenita	Martes y viernes	7:00 a.m. - 2:00 p.m.
	112 Trimoto	Los Médicos, frente a la UASD	Lunes y viernes	7:00 a.m. - 2:00 p.m.
	112 Trimoto	Funeraria de La Malena /Zona	Miércoles	7:00 a.m. - 2:00 p.m.
	113 Trimoto	Sajour II	Lunes y jueves	7:00 a.m. - 2:00 p.m.
	64	Sector San Francisco	Lunes y jueves	6:00 a.m. - 11:30 a.m.
	64	Sector La Aviación	Lunes y jueves	6:00 a.m. - 11:30 a.m.
	50	Sector Cambelen	Lunes y jueves	6:00 a.m. - 11:30 a.m.
	54	Sector Savica	Martes y viernes	6:00 a.m. - 11:30 a.m.
	96	Bella Vista	Martes y viernes	6:00 a.m. - 11:30 a.m.
	59	Dona Fema I	Martes y sábados	6:00 a.m. - 11:30 a.m.
	59	Dona Fema II	Martes y sábados	6:00 a.m. - 11:30 a.m.
	94	Los Rosales	Martes y sábados	6:00 a.m. -11:30 a.m.
	94	Los Rosales II	Martes y sábados	6:00 a.m. - 11:30 a.m.
	95	Los Platanitos	Martes y sábados	6:00 a.m. - 11:30 a.m.
	95	El Naranja	Martes y sábados	6:00 a.m. - 11:30 a.m.
BARRIOS SUB-URBANO Y SUS CALLES PRINCIPALES				
	73	Sector La Imagen	Lunes y jueves	6:00 a.m.-11:30 a.m.
	111 Trimoto	El Llano I	Lunes y jueves	7:00 a.m. - 2:00 p.m.
	111 Trimoto	Barrio San Pedro	Martes y viernes	7:00 a.m. - 2:00 p.m.
	111 Trimoto	Los Sotos	Miércoles	7:00 a.m. - 2:00 p.m.
	111 Trimoto	Detrás Tavera Center	Domingo	7:00 a.m. - 2:00 p.m.
	111 Trimoto	Los Molinos	Domingo	7:00 a.m. - 2:00 p.m.
	112 Trimoto	Av. Principal Arévalo Cedeño. Sector La Malena	Lunes a domingo	7:00 a.m. - 2:00 p.m.

73	21 de Enero I (detrás del hospital, Respaldo Garrido)	Martes y viernes	6:00 a.m.-11:30 a.m.
73	21 de Enero II (Escuela Mamá Tingó)	Miércoles y sábados	6:00 a.m.-11:30 a.m.
73	21 de Enero III (Escuela Mamá Tingó)	Lunes y jueves	6:00 a.m.-11:30 a.m.
59	El Llano I	Lunes y jueves	6:00 a.m. - 11:30 a.m.
89	El Llano II	Lunes y jueves	6:00 a.m. - 11:30 a.m.
59	Ismael Gas /salida de El Seibo	Lunes y jueves	6:00 a.m. - 11:30 a.m.
51	Monte Santa María	Lunes y jueves	6:00 a.m. - 11:30 a.m.
51	Los Prados /salida de El Seibo	Lunes y jueves	6:00 a.m. - 11:30 a.m.
88	San Pedro / Barrio. El Centro	Lunes y jueves	6:00 a.m. - 11:30 a.m.
53	Juan Pablo Duarte I	Lunes y jueves	6:00 a.m. - 11:30 a.m.
56	Juan Pablo Duarte II	Lunes y jueves	6:00 a.m. - 11:30 a.m.
96	Berta María (detrás Cementerio Nuevo)	Lunes y jueves	6:00 a.m. - 11:30 a.m.
66	Sector Mamá Tingó	Lunes y jueves	6:00 a.m. - 11:30 a.m.
59	Sector San José	Lunes y jueves	6:00 a.m. - 11:30 a.m.
51	Sector Villa Cristal	Lunes y jueves	6:00 a.m. - 11:30 a.m.
35	Villa Progreso I / Villa Cerro	Miércoles	6:00 a.m. - 11:30 a.m.
35	Villa Progreso II / Villa Cerro	Martes	6:00 a.m. - 11:30 a.m.
12	Villa Progreso III / Los Prados	Martes y sábado	6:00 a.m. - 11:30 a.m.
127	Aguadilla / Villa Cerro	Lunes y jueves	6:00 a.m. - 11:30 a.m.
35	Villa Francisca / Villa Cerro	Lunes y jueves	6:00 a.m. - 11:30 a.m.
79	La Pangola / Villa Cerro	Lunes y jueves	6:00 a.m. - 11:30 a.m.
95	Lotificación Teófila Pion	Lunes y jueves	6:00 a.m. - 11:30 a.m.
127	La Palma / Villa Cerro	Jueves	6:00 a.m. - 11:30 a.m.
41	Los Soto Arriba	Martes y viernes	6:00 a.m. - 11:30 a.m.
89	Los Soto Abajo	Martes y viernes	6:00 a.m. - 11:30 a.m.
89	Haití Chiquito	Martes y viernes	6:00 a.m. - 11:30 a.m.
53	La Malena / Centro	Martes y viernes	6:00 a.m. - 11:30 a.m.
55	La Malenita	Martes y viernes	6:00 a.m. - 11:30 a.m.
55	Sect. Chilo Pueriet I	Martes y viernes	6:00 a.m. - 11:30 a.m.
55	La Caoba	Martes y viernes	6:00 a.m. - 11:30 a.m.
55	Guajabo Gas	Martes y viernes	6:00 a.m. - 11:30 a.m.
64	La Florida	Martes y viernes	6:00 a.m. - 11:30 a.m.
66	Pepe Rosario	Martes y viernes	6:00 a.m. - 11:30 a.m.

88	Barrio San Pedro / La Loma	Martes y viernes	6:00 a.m. - 11:30 a.m.
56	Juan Pablo Duarte	Martes y viernes	6:00 a.m. - 11:30 a.m.
35	El Molino	Martes y viernes	6:00 a.m. - 11:30 a.m.
56	La Cabrera	Martes y viernes	6:00 a.m. - 11:30 a.m.
127	Barrio Lindo	Martes y viernes	6:00 a.m. - 11:30 a.m.
127	Villa Cerro / Inicial	Martes y viernes	6:00 a.m. - 11:30 a.m.
79	La Pangola	Lunes y miércoles	6:00 a.m. - 11:30 a.m.
245	Brisas del Duey	Martes y miércoles	6:00 a.m. - 11:30 a.m.
245	Villa Palmera	Martes y viernes	6:00 a.m. - 11:30 a.m.
89	Villa Progreso / zona Apartamentos	Miércoles y sábados	6:00 a.m. - 11:30 a.m.
51	Elio María Montás	Miércoles y sábados	6:00 a.m. - 11:30 a.m.
51	Los Morales	Miércoles y sábados	6:00 a.m. - 11:30 a.m.
53	Chilo Poueriet II	Miércoles y sábados	6:00 a.m. - 11:30 a.m.
53	Sergio Castillo	Miércoles y sábados	6:00 a.m. - 11:30 a.m.
55	Marcial Guerrero	Miércoles y sábados	6:00 a.m. - 11:30 a.m.
55	La Malena Arriba /El Gobernador	Miércoles y sábados	6:00 a.m. - 11:30 a.m.
88	Villa Esperanza	Miércoles y sábados	6:00 a.m. - 11:30 a.m.
88	Las 7 Lagunas	Miércoles y sábados	6:00 a.m. - 11:30 a.m.
110	La Cabrera	Martes y viernes	6:00 a.m. - 11:30 a.m.
58	Villa María	Miércoles y sábados	6:00 a.m. - 11:30 a.m.
66	Antonio Guzmán	Miércoles y sábados	6:00 a.m. - 11:30 a.m.
64	Los Ríos / Anamuya	Miércoles y sábados	6:00 a.m. - 11:30 a.m.
64	Villa Progreso / Anamuya	Miércoles y sábados	6:00 a.m. - 11:30 a.m.
64	Sector El Obispado / Salida La Estancia	Miércoles y sábados	6:00 a.m. - 11:30 a.m.
96	Villa Cristal	Miércoles y sábados	6:00 a.m. - 11:30 a.m.
64	Villa Hortensia	Miércoles y sábados	6:00 a.m. - 11:30 a.m.
35	Villa Jardín / El Cerro	Miércoles y sábados	6:00 a.m. - 11:30 a.m.

	127	Los Prados / El Cerro	Miércoles y sábados	6:00 a.m. - 11:30 a.m.
	65	Las Colinas / El Cerro	Miércoles y sábados	6:00 a.m. - 11:30 a.m.
	96	(Los Palitos) ahora Residencial Anacaona	Miércoles y sábados	6:00 a.m. - 11:30 a.m.
	96	La Gallera (detrás del Millón)	Miércoles y sábados	6:00 a.m. - 11:30 a.m.
ZONAS RURALES				
ESTE	245	La Llanada del Cerro /Zona Rural	Jueves	6:00 a.m. - 11:30 a.m.
	245	Los Corozos / La Llanada	Viernes	6:00 a.m. - 11:30 a.m.
	64	Anamuyita / Zona Rural	Miércoles y Sábados	6:00 am. – 11:30 pm.
	Plan Piloto. <ul style="list-style-type: none"> • Martes y viernes: ruta adicional Anamuyita Pueblo. • Jueves: Ruta adicional Blandino / UNAP. 			
OESTE	79	El Peñoncito / Jobo Dulce	Jueves	6:00 a.m. - 11:30 a.m.
	94	Jobo Dulce	Jueves	6:00 a.m. - 11:30 a.m.
	94	Jagua Mocha / Jobo Dulce	Jueves	6:00 a.m. - 11:30 a.m.
	94	María Ruíz / Jobo Dulce	Jueves	6:00 a.m. - 11:30 a.m.
	79	Santa Clara	Lunes y viernes	6:00 a.m. - 11:30 a.m.
	79	El Peñoncito / Santa Clara	Lunes y viernes	6:00 a.m. - 11:30 a.m.
	79	Banana Ranch	Lunes y viernes	6:00 a.m. - 11:30 a.m.
	79	Emaús / Matachalupe	Lunes y viernes	6:00 a.m. - 11:30 a.m.
	79	Matachalupe	Lunes y viernes	6:00 a.m. - 11:30 a.m.
	79	Los Cocos / La Tranquera	Lunes y viernes	6:00 a.m. - 11:30 a.m.
	79	La Tranquera / Matachalupe	Lunes y viernes	6:00 a.m. - 11:30 a.m.
NORTE	89	El Mamey	Sábados	6:00 a.m. - 11:30 a.m.
	89	Santana	Sábados	6:00 a.m. - 11:30 a.m.
	89	Las Yayas	Sábados	6:00 a.m. - 11:30 a.m.
	55	El 14 de Santana	Sábados	6:00 a.m. - 11:30 a.m.
	55	Los Mangos / Alto Verde	Sábados	6:00 a.m. - 11:30 a.m.
	55	El Alto de la Paloma / Santana	Sábados	6:00 a.m. - 11:30 a.m.
	89	Los Memisos / Santana	Sábados	6:00 a.m. - 11:30 a.m.
	55	Azafrán / Santana	Sábados	6:00 a.m. - 11:30 a.m.

NORTE	245	Camino a Hato de Mana	Sábados	6:00 a.m. - 11:30 a.m.
	245	El Rancho, El Jobo, El Piñal, La Plaza, Los Pomos, Hato de Mana	Sábados	6:00 a.m. - 11:30 a.m.
	245	Naranja de China, Las Dos Palmas	Sábados	6:00 a.m. - 11:30 a.m.
	245	Los Cerritos	Sábados	6:00 a.m. - 11:30 a.m.
	245	Guaconejo	Sábados	6:00 a.m. - 11:30 a.m.
	245	Guarapito	Sábados	6:00 a.m. - 11:30 a.m.
	64	El Calichal	Sábados	6:00 a.m. - 11:30 a.m.
	64	Guaniábano	Sábados	6:00 a.m. - 11:30 a.m.
	64	El Guanito	Sábados	6:00 a.m. - 11:30 a.m.
	64	Sanate	Sábados	6:00 a.m. - 11:30 a.m.
	64	Chavón / Zona Rural	Sábados	6:00 a.m. - 11:30 a.m.
	56	Bejucalito	Sábados	6:00 a.m. - 11:30 a.m.
	56	Bejucal / Zona Rural	Sábados	6:00 a.m. - 11:30 a.m.
	77	Cruce de Jovina	Sábados	6:00 a.m. - 11:30 a.m.
	77	Camino Real	Sábados	6:00 a.m. - 11:30 a.m.
	77	La Manicera	Sábados	6:00 a.m. - 11:30 a.m.
	56	El Cacajito	Sábados	6:00 a.m. - 11:30 a.m.
	56	La Enea	Sábados	6:00 a.m. - 11:30 a.m.
OESTE	64	Laguna de Campo / Zona Rural	Sábados	6:00 a.m. - 11:30 a.m.
	64	La Lima / Zona Rural	Sábados	6:00 a.m. - 11:30 a.m.
	64	La Chinola / Zona Rural	Sábados	6:00 a.m. - 11:30 a.m.
	55	Sanate / Zona Rural	Sábados	6:00 a.m. - 11:30 a.m.
	66	La Estancia / Santana	Sábados	6:00 a.m. - 11:30 a.m.
RESIDENCIALES Y LOTIFICACIONES				
	51	Residencial Monte Verde	Miércoles y sábados	6:00 a.m. - 11:30 a.m.
	56	Residencial Higüey City Home	Miércoles y sábados	6:00 a.m. - 11:30 a.m.
	NA	Residencial La Arboleda	Transferencia Directa	6:00 a.m. - 11:30 a.m.
	Trimoto 113	Residencial Natura Residence	Lunes y jueves	6:00 a.m. - 11:30 a.m.
	56	Residencial Las Colinas Town House	Martes y viernes	6:00 a.m. - 11:30 a.m.
	127	Residencial Quinto Centenario	Sábados	6:00 a.m. - 11:30 a.m.
	58	Residencial Don José	Lunes y jueves	6:00 a.m. - 11:30 a.m.
	94	Lotificación Altagracia	Martes y sábados	6:00 a.m. - 11:30 a.m.
	94	Lotificación Berta María	Martes y sábados	6:00 a.m. - 11:30 a.m.

	55	Lotificación Leo Tvarez	Martes y viernes	6:00 a.m. - 11:30 a.m.
ZONA ESPECIAL / PUNTOS DE INTERES				
	64	UASD-CURE	Jueves	6:00 a.m. - 11:30 a.m.
	51	Centro Comercial Iberia	Martes y viernes	6:00 a.m. - 11:30 a.m.
	51	HGENSA Hospital	Martes y viernes	6:00 a.m. - 11:30 a.m.
	51	Sitrabapu	Martes y viernes	6:00 a.m. - 11:30 a.m.
	56	Cementerio Los Jobitos, La Enea	Sábados	6:00 a.m. - 11:30 a.m.
	96	Cementerio El Buen Pastor (cementerio nuevo)	Lunes y jueves	6:00 a.m. - 11:30 a.m.
	93 128 Trimoto	Mercado Municipal. Desde el Mercado Municipal Punto de transferencia hasta el Relleno Sanitario	Diario	5:00 p.m.- 6:30 a.m. Horario de trimoto 6:00 a.m.-11:30 a.m. (1er. turno) y 1:30 p.m.- 5:00 p.m. (2do. turno)
	93	Desde el taller de Jobo Dulce, Punto de transferencia hasta el Relleno Sanitario	Diario	6:00 a.m.-11:30 a.m.
	113 Trimoto	Depósitos Improvisados Villa Cristal, Sajour, Los Rosales y Nazaret (Punto de Transferencia)	Lunes a domingo	7:00 a.m. - 2:00 p.m.
	137 Trimoto	Puente nuevo Villa Cerro, prolongación Juan XXIII	Diario	7:00 a.m. - 2:00 p.m.
	94	Asilo, La Altagracia	Diario	6:00 a.m. - 11:30 a.m. (1er. turno) 1:30 PM. – 5:30 PM. Segundo turno
		Centros Educativos e Iglesias	Días y hora del sector de su ubicación	

Dr. Rafael Barón Dulic Rijo
Alcalde municipio Higüey

Polonio Guerrero MORA



Director del Dpto. de saneamiento Ambiental

Juan Orlando Abreu

Encargado de Recogida de Residuos Sólidos



Alcaldía DE Higüey
 DEPARTAMENTO DE SANEAMIENTO AMBIENTAL
 Mapa esquema de la Cobertura de Recogida de Residuos Sólidos ZONA URBANA Y RURAL

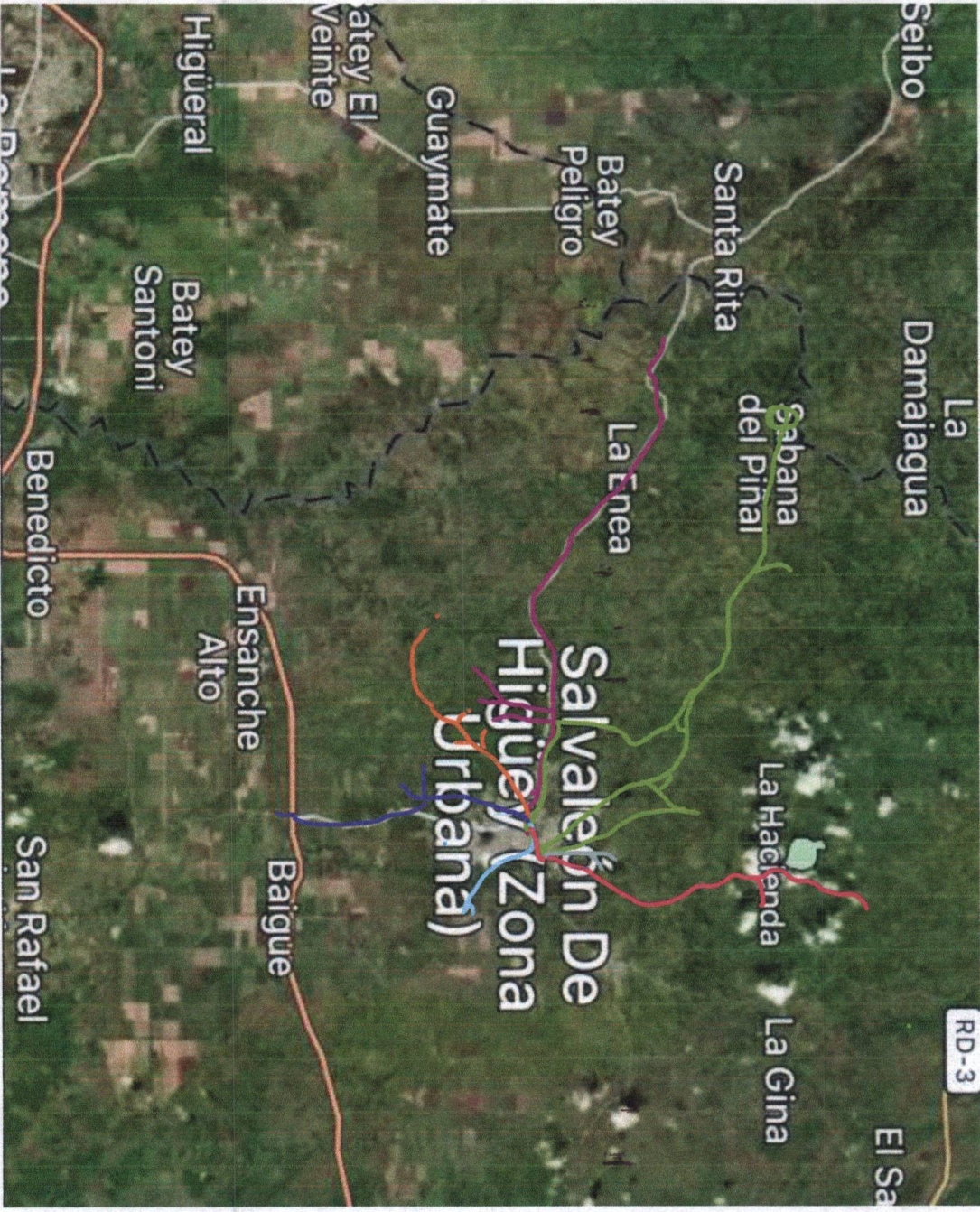

LOS TRAZADOS SON RUTAS A SECTORES FUERA DE CIUDAD Y COMUNIDADES INCLUYENDO LOS RANCHO TURÍSTICOS (detalles de lugares insigne)

LÍNEA ROSA
 Los Ríos Anamuya, Anamuya Pueblo, Blandino, Sath Anamuya, La Hacienda, Ranchos Turísticos.

LÍNEA LILA
 El Barrero del Cerro, La Llanada del Cerro y Los Corozos.

LÍNEA VERDE
 El Mamey, Las Yayas, Santana, Los Memisos, Villa Hortensia, Los Mangos, El Alto de La Paloma, Azafra El Rancho, Naranjo de China, Hato de Mana, La Plaza El Pinal, Las Dos Palmas, Los Cerritos, Guarapito, C Altagracia.

LÍNEA MORADO CLARO
 Santana, El Guanito, Sanate Abajo, El Calichal, Guaniabano, la Enea, El Bejuical, Cascaito.

LÍNEA NARANJA
 Mata Chalupe, Banana Ranch, Los Cocos, La Tranqui

LÍNEA MORADO OSCURO
 La Matilla, Jobo Dulce, Maria Ruiz, Cocory, La Rotor, Cruce Autovía El Corral

LÍNEA AZUL CLARO
 La Estancia

Alcaldía DE Higüey
DEPARTAMENTO DE SANEAMIENTO AMBIENTAL
Mapa esquema de la Cobertura de Recogida de Residuos Sólidos ZONA URBANA Y RURAL

