



AYUNTAMIENTO MUNICIPIO HIGÜEY

Gestión 2020-2024

23 Junio del año 2023
Salvaleón de Higüey

A QUIEN PUEDA INTERESAR

Reporte De Producción de Residuos Sólidos Urbanos y Su Manejo o Transportación

Tenemos a bien informar que la producción de residuos sólidos de la ciudad cabecera conforme a la población **168,501.00** habitantes del censo 2010 es de **(RSD) 126.38 toneladas + (RSU) 170.19 toneladas** y que la transportación diaria promedio es de **166.16 toneladas a 196.65 toneladas**. Conforme a los reportes del relleno Sanitario VERMONT.

Anexo planilla, reporte

Polonio Guerrero Moni
Director de Saneamiento Ambiental



Copia



AYUNTAMIENTO MUNICIPAL HIGÜEY

PROVINCIA LA ALTAGRACIA, REP. DOM.

Dirección de Saneamiento Ambiental

fecha: (9/05/2023)

Población Ciudad Higüey fuente censo 2010, tu municipio en cifras	Índice de generación **		RSD	RDU
	RSD (Kg/hab/día)	RSU (Kg/hab/día)	TON/día	TON/día
168501.00	0.75	1.01	126.38	170.19

* Oficina Nacional de Estadística; Proyección de población 2018.

** Informe de la evaluación regional del manejo de residuos sólidos urbanos en América Latina y El Caribe 2010:

Micro: ≤15.000 habitantes: RSD 0.9; RDU 1.

Pequeño: 15.001 - 50.000 habitantes: RSD 0.9; RSU 1

Mediano: 50.001 - 300.000 habitantes: RSD 0.75; RSU 1.01

Grande: 300.001 - 5.000.000 habitantes: RSD 0.9; RSU 1.2

RSD: Residuos Sólidos Domésticos

RSU: Residuos Sólidos Urbanos

Ver reporte anexo

Polonio Guerrero Moni
Director
Dirección de Saneamiento Ambiental



Juan Orlando Abreu
Encargado
Recogida de Residuos Sólidos



**ALCALDÍA
DE HIGÜEY**

Gestión 2020-2024

REPORTE DE MANEJO DE RESIDUOS SOLIDOS

23 Junio 2023

Fecha	Lugar	Pesaje/kilogramos	Pesaje/toneladas	Cantidad/días	Promedio/diario toneladas
Diciembre 19 2022	Vertedero Municipal Jobo Dulce	166,160	166.16	01	166.16
Marzo 21 a 31 Marzo 2023	VERMONT	1,764,601	1,764.6	10	176.46
Abril 01 a 30 Abril 2023	VERMONT	5,109,863	5,109.9	30	170.33
Mayo 01 a 06 Mayo 2023	VERMONT	1,175,900	1,175.9	06	196.65

Este es nuestro primer reporte de pesaje porque lo que teníamos antes era un vertedero a cielo abierto, Y el PROPEP en Diciembre solo hizo una estimación teórica

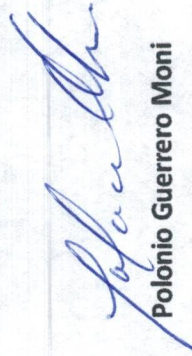
Polonio Guerrero Moni
Director Saneamiento Ambiental



Juan Orlando Abreu
Enc. Recogida De Residuo S

Miércoles 7 de mayo 2023

La Altagracia, República Dominicana

A: Sr. Polonio Guerrero Moni
Director de Saneamiento Ambiental

Asunto: Reporte de pesaje

Estimado Sr. Polonio:

Luego de saludarle, nos dirigimos a usted con la finalidad de dar respuesta a la solicitud hecha en fecha seis (6) de mayo de 2023, solicitando un reporte de pesaje de los residuos sólidos ingresados al Relleno Sanitario Vermont desde el 21 de marzo al 6 de mayo de 2023.

En el documento adjunto encontrará el reporte solicitado, esperando que el mismo sea de su utilidad.

Siempre a la orden,

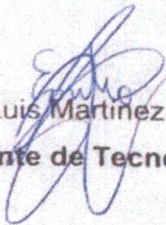
Ing. Luis Martínez
Gerente de Tecnología



Recibido
[Signature]

Tu municipio en cifras



ISSN 2518-2153
Mayo 2022

Municipio: Higüey

Región	Yuma
Provincia	La Altagracia
Distritos municipales	Las Lagunas de Nisibón La Otra Banda Verón Punta Cana
Superficie	2.017.3 km ²
Densidad poblacional	125 hab/km ²
Ley de creación	Ley 40c del 9-6-1845



Demografía

Población del municipio por sexo, según distritos municipales, año 2010

Total	Higüey		Las Lagunas de Nisibón (D.M)	
130,916	84,562	45,354	5,291	4,540
251,243	168,501		9,831	
	La Otra Banda		Verón Punta Cana (D.M)	
15,628	13,301	25,435	18,547	
28,929		43,982		

Fuente: IX Censo Nacional de Población y Vivienda 2010, ONE.

Pirámide estimada y proyectada de la población, municipio Higüey, 2020

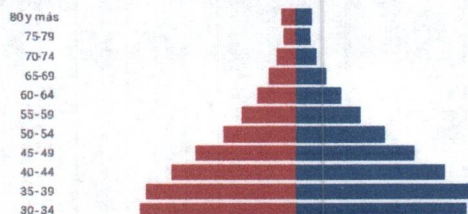

Clima



Fuente: Datos de temperatura y precipitaciones, Oficina Nacional de Meteorología, 2020.

Indicadores censales año 2010

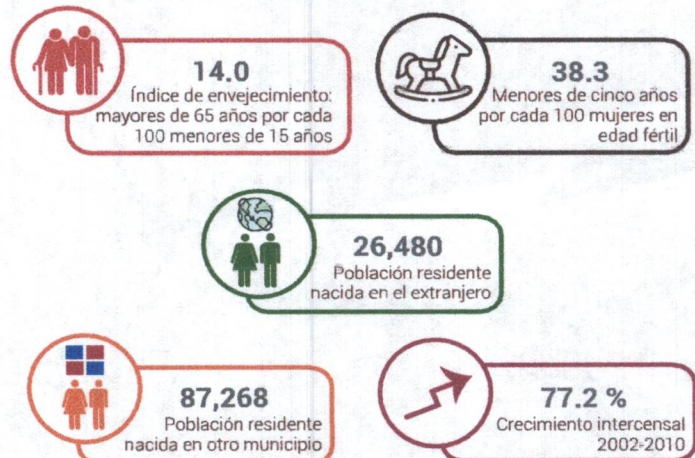

Fuente: IX Censo Nacional de Población y Vivienda 2010, ONE.

Género

