



ALCALDÍA DE HIGÜEY

Gestión 2020-2024

09 mayo del año 2023
Salvaleon de Higüey

A quien pueda interesar:

Tenemos a bien informar que conforme a los datos oficiales de la Oficina Nacional de Estadística 2010, la población del municipio Higüey, ciudad cabecera, es de 168,508 habitantes es necesario **adquirir trescientos (300) zafacones de 20 litros RRR y cien (100) zafones de 10 litros** para ser colocados en puntos limpios de los centros educativos, hospitales, otros centros de gobierno y espacios públicos, plazas, parques, calles y avenidas, ya que solo tenemos 147 instalados.

La limpieza y reposición de fundas de los zafacones conforme al listado anexo para la disposición y manejo de los desechos contenidos es una combinación del personal de **Aseo que lo limpia diario a las 7:00 am. y repone fundas, del personal asignado a Plazas y Parques y las unidades de trimotos. Además, camiones recolectores de residuos** retiran los desechos en dichos entornos, de manera tal, que su aseo es constante y conforme a la ruta de su ubicación son limpios todas las veces necesarias.

Gracias anticipadas,

Polonio Guerrero Moni
Director de Saneamiento Ambiental

Tel. (809) 554-2263 Ext. 223 alcaldía@ayuntamientohigüey.gob.do / Av. Agustín Guerrero, No. 3,
Higüey, Prov. La Altagracia, R. D.

Tu municipio en cifras



ISSN 2518-2153

Mayo 2022

Municipio: Higüey

Región	Yuma
Provincia	La Altagracia
Distritos municipales	Las Lagunas de Nisibón La Otra Banda Verón Punta Cana
Superficie	2.017.3 km ²
Densidad poblacional	125 hab/km ²
Ley de creación	Ley 40c del 9-6-1845



Demografía

Población del municipio por sexo, según distritos municipales, año 2010

Total	Higüey		Las Lagunas de Nisibón (D.M)	
130,916	84,562	120,327	5,291	4,540
251,243	168,501		9,831	
	La Otra Banda		Verón Punta Cana (D.M)	
15,628	25,435	13,301	18,547	
28,929	43,982			

Fuente: IX Censo Nacional de Población y Vivienda 2010, ONE.

Pirámide estimada y proyectada de la población, municipio Higüey, 2020

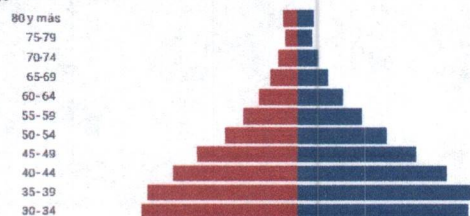

Clima

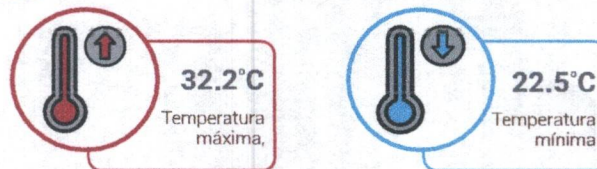

Fuente: Datos de temperatura y precipitaciones, Oficina Nacional de Meteorología, 2020.

Indicadores censales año 2010

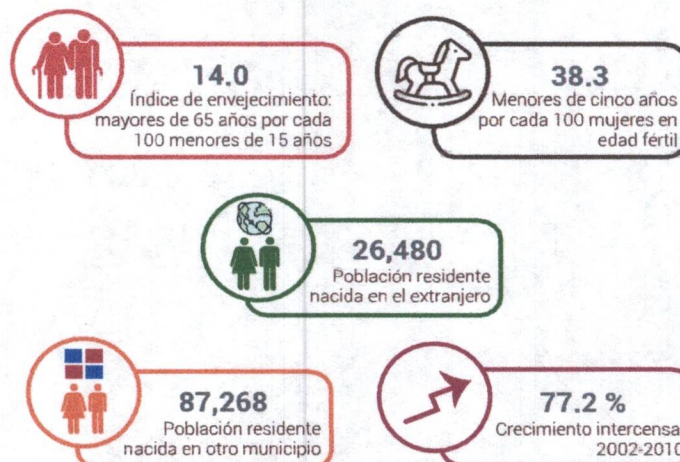

Fuente: IX Censo Nacional de Población y Vivienda 2010, ONE.

Género

14.5 % Jóvenes

6...



AYUNTAMIENTO MUNICIPIO HIGÜEY

Gestión 2020-2024

LISTA DE COLOCACION DE ZAFACONES EN PLAZAS, PARQUES Y CALLES

PLAZAS	NO. ZAFACONES
Parque Los Trinitarios	4
Ciclovía	8
Parque Los Libertadores	10
Parque Central	13
Parque Monseñor Nouel	3
La Milagrosa	3
La Malena	4
Parque de la Biblia	4
Parque de Luisa Perla	4
Parquesito Don Carlos	8
Parque de la Salud	15
Parque de la Imagen	2
Villa Progreso	3
Parque San José	2
Parque Laguna Verde	2
Plaza de la Mujer	2
TOTAL	87



CALLES	NO. ZAFACONES
Club Rotario	12
Laguna Llana	6
Agustín Guerrero	8
Jose Audilio Santana	6
Hermanos Trejo	8
Juan XXIII	10
Av. Libertad	6
27 de Febrero	4
TOTAL	60

para mayor comodidad de los munícipes los zafacones se encuentran a 75 metros de distancia.

proximamente se colocara zafacones en el Paseo Turístico Boulevard y el nuevo Parque Infantil el cual esta en remodelacion

Polonio Guerrero Mohr
Director
Dirección de Saneamiento Ambiental



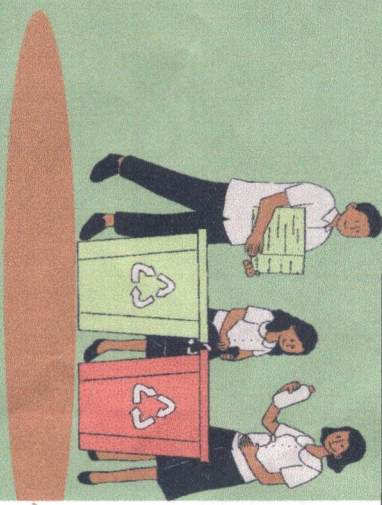
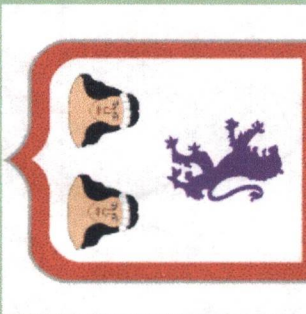

Alcaldía de Higüey 2020-2024

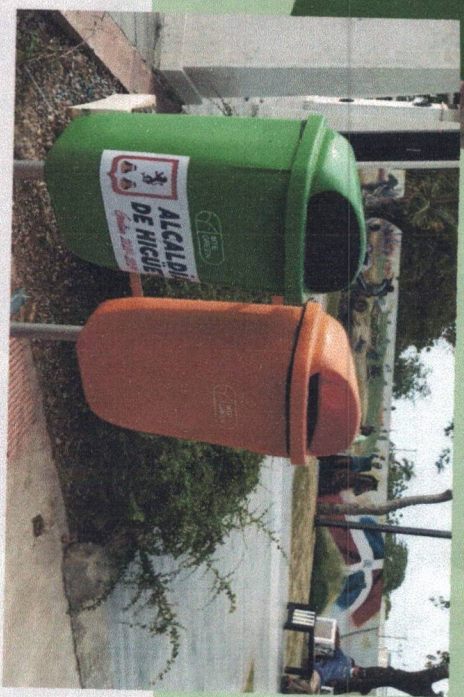

FICHAS		Zona de ubicación de zafacones en parques, plazas y calles.	Personal de Aseo diario + frecuencia de unidades móviles	HORARIO
1.	95 Trimoto F 112 Refuerzo	Parque Los Trinitarios, Los Libertadores, Parque Central Centro Histórico Higüey (Oficinas Gubernamentales, Policía, Boulevard)	Diario + Personal de aseo y de parques.	6:00 a.m.-11:30 a.m. (1er. turno)
				1:30 p.m.- 5:00 p.m. (2do. Turno)
2.	112 Trimoto	Parque de la Biblia La Malenita	Personal de aseo diario + unidades móviles Martes y viernes	7:00 a.m. = 2:00 p.m.
3.	140 Trimoto Refuerzo	Parque de la Salud, Parquesito Don Carlos, Av. Libertad hasta Bloom Multiuso, UCADE, Av. Hermanos Trejo, Av. Agustín Guerrero, Boulevard, Av. La Altagracia, Av. José Audilio Santana	Personal de Parque permanente + unidades móviles Lunes a domingo	1:00 p.m.- 7:00 p.m.
4.	94	Parque Central Centro II (Agustín Guerrero hasta Av. Libertad)	Personal de Parque permanente + unidades móviles Diario	6:00 a.m.-11:30 a.m. (1er. turno)
				1:30 p.m.- 5:00 p.m. (2do. Turno)
5.	95	Av. Juan XXIII, Calle Altagracia Centro III (Detrás de la Basílica hasta Parquesito Don Carlos y Parque de la Salud)	Personal de Parque permanente + unidades móviles Diario	6:00 a.m.-11:30 a.m. (1er. turno)
				1:30 p.m.- 5:00 p.m. (2do. Turno)
6.	95	La Ciclovía	Personal de Parque permanente + unidades móviles Diario	6:00 a.m.-11:30 a.m. (1er. turno)
				1:30 p.m.- 5:00 p.m. (2do. Turno)
7.	95	Parque Central. Av. Agustín Guerrero, El Centro.	Personal de Parque permanente + unidades móviles Diario	6:00 a.m.-11:30 a.m. (1er. turno)
				1:30 p.m.- 5:00 p.m. (2do. turno)
8.	95	Parque San José	Personal de Parque permanente + unidades móviles Diario	6:00 a.m.-11:30 a.m. (1er. turno)
				1:30 p.m.- 5:00 p.m. (2do. turno)
9.	50	Av. Juan XXIII	Personal de Parque permanente + unidades móviles Diario	6:00 a.m.-11:30 a.m. (1er. turno)
				1:30 p.m.- 5:00 p.m. (2do. turno)
10	94	Av. José A. Santana	Personal de aseo permanente + unidades móviles Diario	6:00 a.m.-11:30 a.m. (1er. turno)
				1:30 p.m.- 5:00 p.m. (2do. turno)
11	50	Parque La Milagrosa Av. Hermanos Trejo	Personal de aseo permanente + unidades móviles Diario	6:00 a.m.-11:30 a.m. (1er. turno)
				1:30 p.m.- 5:00 p.m. (2do. turno)
12	94	Parque Central Av. Altagracia	Personal de Parque permanente + unidades móviles Diario	6:00 a.m.-11:30 a.m. (1er. turno)
				1:30 p.m.- 5:00 p.m. (2do. turno)
13	96	Parque de La Salud. Av. Mella, desde UCADE hasta la Gallera de Villa Cristal	Personal de Parque permanente + unidades móviles Diario	6:00 a.m.-11:30 a.m. (1er. turno)
				1:30 p.m.- 5:00 p.m. (2do. turno)
14	95	Parque Los Trinitarios y Parque Los Libertadores	Personal de aseopermanente +	6:00 a.m.-11:30 a.m. (1er. turno)

Tel. (809) 554-2263 Ext. 223 alcaldia@ayuntamientohigüey.gob.do / Av. Agustín Guerrero, No. 3,

Higüey, Prov. La Altagracia, R. D.

		Av. Laguna Llana	unidades móviles Diario	1:30 p.m.- 5:00 p.m. (2do. Turno)
15	95	Av. 27 de Febrero, desde Henry Comida Rápida hasta La Florida	Personal de aseopermanente + unidades móviles Diario	6:00 a.m.-11:30 a.m. (1er. turno) 1:30 p.m.- 5:00 p.m. (2do. Turno)
16	94	C / General Santana / El Boulevard	Personal de aseo permanente + unidades móviles Diario	6:00 a.m.-11:30 a.m.
17	54	Parque Luisa Perla Res. Luisa Perla I	Lunes y jueves	6:00 a.m.-11:30 a.m.
18	73	Parque La Imagen Sector La Imagen	Personal de aseo + unidades móviles Lunes y jueves	6:00 a.m.-11:30 a.m.
19	35 Refuerzo Trimoto F. 137	Parque Villa Progreso. Villa Progreso II / Villa Cerro	Personal de Parque permanente + unidades móviles Martes /Camión Trimoto / Diario	6:00 a.m.-11:30 a.m.
20	Refuerzo Trimoto F. 13712	Parque Villa Progreso Villa Progreso III / Los Prados	Personal de Parque permanente + unidades móviles Martes y sábado Trimoto / Diario	6:00 a.m.-11:30 a.m.
21	53	Parque La Malena / Centro	Personal de Parque permanente + unidades móviles Martes y viernes	6:00 a.m.-11:30 a.m.
22	55	Parque La Malena / La Malenita	Personal de Parque permanente + unidades móviles Martes y viernes	6:00 a.m.-11:30 a.m.
	94	Parque Central Asilo, La Altagracia	Personal de Parque permanente + unidades móviles Diario	6:00 a.m.-11:30 a.m. (1er. turno) 1:30 p.m.- 5:00 p.m. / (2do. Turno)