



AYUNTAMIENTO MUNICIPIO HIGÜEY

Gestión 2020-2024

02 mayo del año 2023
Salvaleon de Higüey

A Quien pueda interesar

Asunto: Reporte de evidencias inventario equipos y método de vigilancia, Detalle localización del área con dimensiones y fotografía del área de aparcamiento. 1.0126 SISMAP Servicios.

Por medio de la presente hacemos constar que los mecanismos de vigilancia de área de aparcamiento de los equipos, son 24/7, 1- un turno nocturno dos policía municipal con armas tipo escopeta, y turno diurno dos vigilantes de la policía municipal con una arma de fuego tipo escopeta, un despachador de camión quien es responsable de vigilar la entrada y salida de las unidades móviles, también es responsable de vigilar y cuidar el encargado del taller bajo el departamento de transportación, además, el jefe de mecánica del taller que debe vigilar y cuidar de las herramientas de trabajo. 2- La instalación tiene alumbrado adecuado tipo LED en todo el entorno de la estructura techada y bajo techo bombillos de 100W para mayor claridad. 3- El portón se abre a la 5:00 am y se cierra a la 10:00 pm. el aparcadero está ubicado en la parcela 403 del distrito catastral número 10/6 de la sección de Jobo Dulce con una área ocupada de 6,000 metros y una área techada semi abierta de 492mts y área de oficina, almacén y baño en estructura de concreto de 108mts² (ver plano catastral e imagen satelital).

Anexo inventario de vehículos, foto de techado, portón, geolocalización, plano catastral, foto de seguridad.

Las gracias anticipadas,

Polonio Guerrero Moni
Director de Saneamiento Ambiental





ALCALDÍA DE HIGÜEY

Gestión 2020-2024

Portón del Taller Municipal de Higüey, carretera Jobo Dulce



2:42 a. m.

ALCALDÍA
DE HICUÉY



PULIGIA
MUNICIPAL





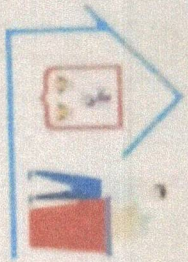

Ciudad Limpia
Compromiso de todos!

ALCALDÍA DE HICÜEY

San Juan 2018-2020







11:23 p.m.

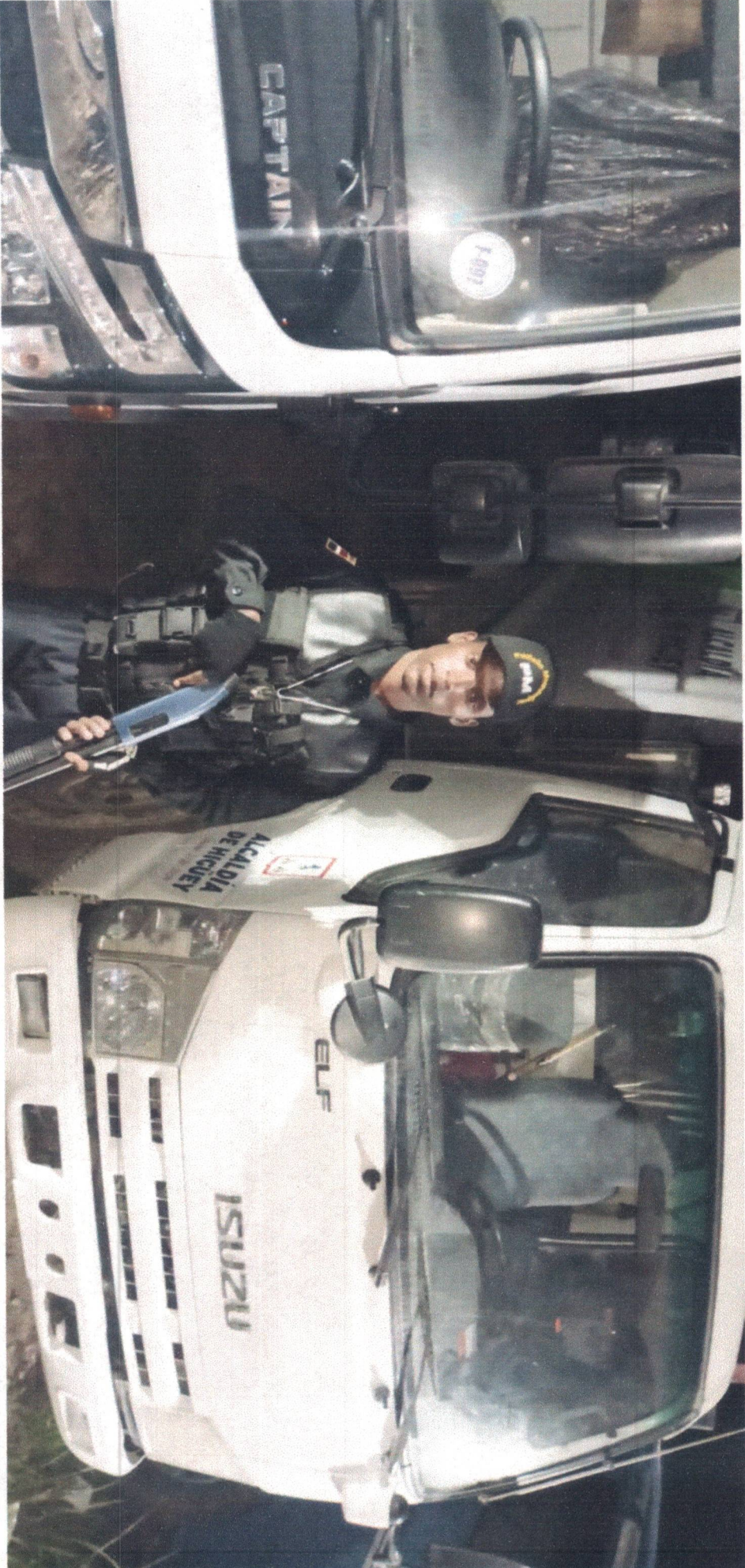



Cinco años

Compromiso de todos!

ALCALDÍA DE HICÜEY

Entre 2020-2024



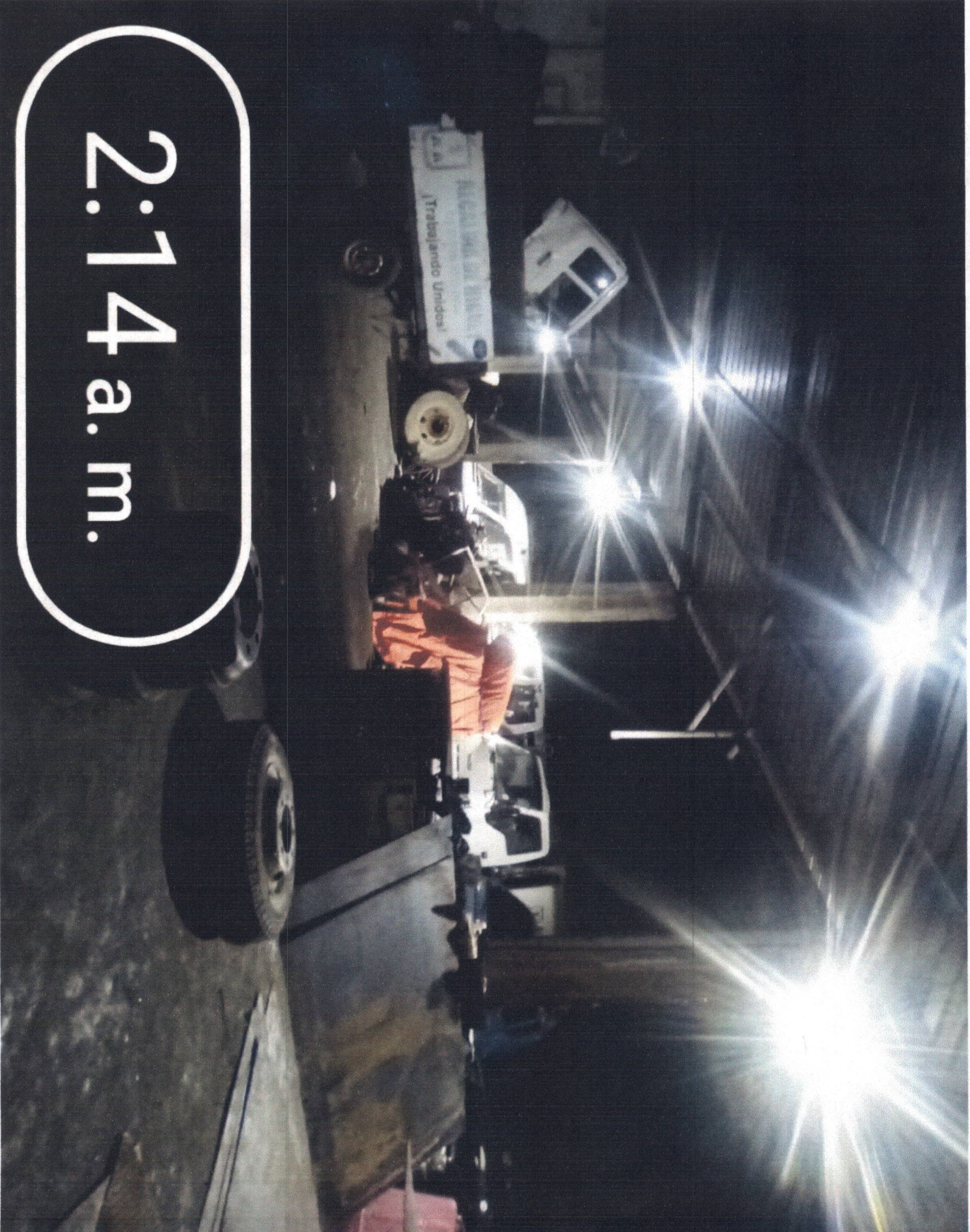

2:14 a. m.



2:48 a. m.





**POLICIA
MUNICIPAL**

H-100

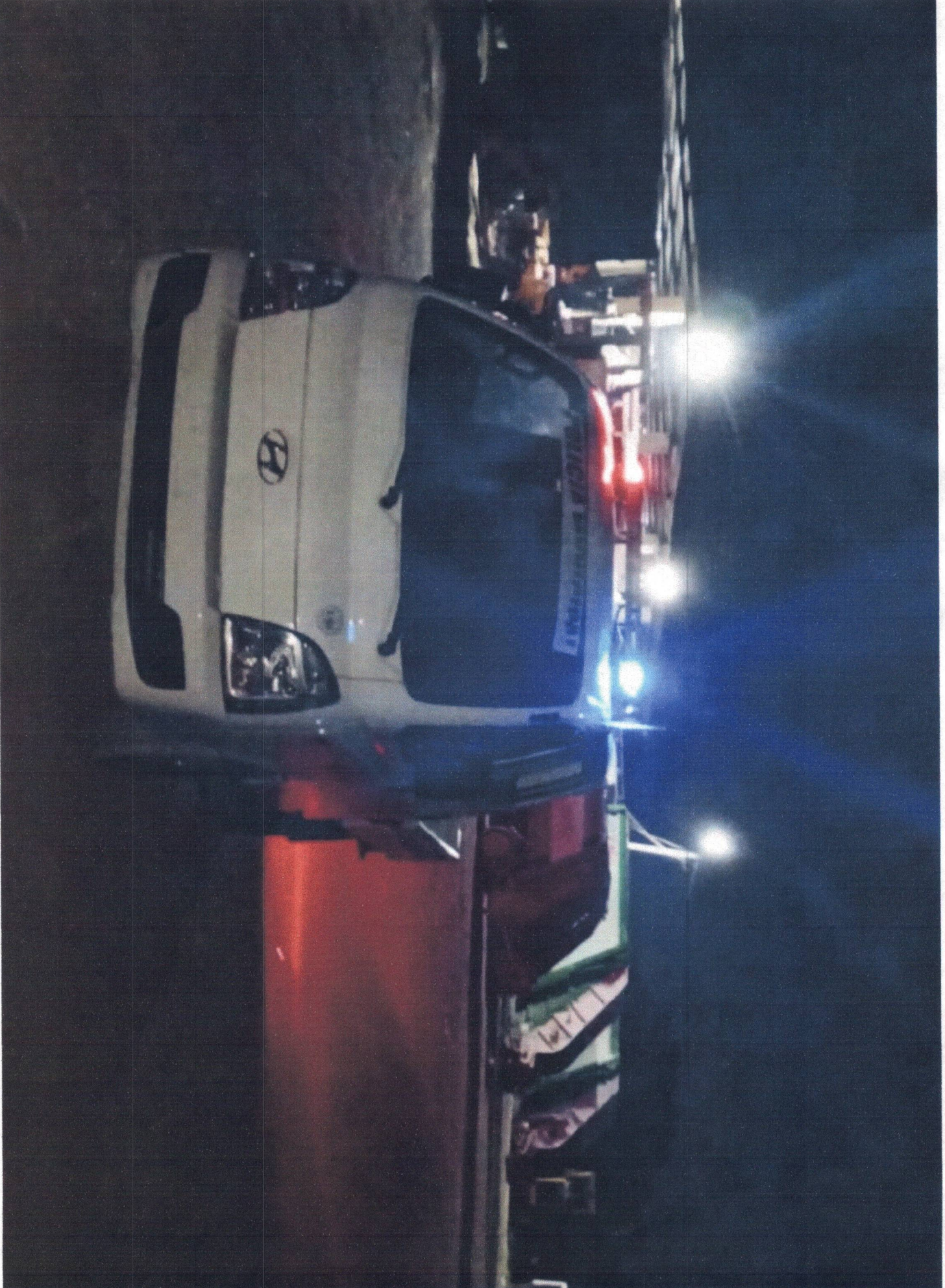





AYUNTAMIENTO MUNICIPAL DE SALVALEÓN DE HIGÜEY

PROVINCIA LA ALTAGRACIA, REP. DOM.

Dirección de : Dirección de Saneamiento Ambiental

INVENTARIO DE VEHICULOS DE RECOLECCIÓN Y TRANSPORTE DE RESIDUOS SOLIDOS

2023 ABRIL

Gestión 2020-2024

FICHA	DESCRIPCIÓN	AÑO	MARCA	TONELADAS	ESTADO	CONDICION	TENENCIA	CHASIS	PLACA	COMPACTADOR = CERRADO / ABIERTO = VOLTEO
	CAMION VOLTEO	2008	NISSAN UD	4.5 a 7.5 T	En operación	Pésima	Propio	LKD210E-00187	EM00240	Abierto con lona
	CAMION VOLTEO	2009	NISSAN UD	4.5 a 7.5 T	En operación	Pésima	Propio	LKD210E-HHB000196	EM00248	Abierto con lona
	CAMION VOLTEO	2010	NISSAN UD	4.5 a 7.5 T	En operación	Pésima	Propio	PKB210E-003812	EM00258	Abierto con lona
	CAMION VOLTEO 3MTS.	2009	DAIHATSU	1.5 T	En operación	Pésima	Propio	JDA0011800080494	EM00274	Abierto con lona
	CAMION HOLIN		KASHIMA	4 A 7	En operación	Pésima	Propio	1M2AM08CXM004956	SIN PLACA	Abierto
	CAMION COMP 4400 6X4	2018	INTERNATION AL	12 T	En operación	Regular	Propio	SHAMSAATOKL291370	SIN PLACA	Cerrado
	CAMION COMP 4400 6X4	2018	INTERNATION AL	12 T	En operación	Regular	Propio	3HAMSAAT4KL291419	SIN PLACA	Cerrado
	CAMION COMP 4400 6X4	2018	INTERNATION AL	12 T	En operación	Regular	Propio	3HAMSAATXKL291439	SIN PLACA	Cerrado
	DONGFENG VOLTEO	2024	GARBAJE	4 a 6 T	En operación	Nuevo	Propio	LGDCM91G1RH200045	EN TRAMITE	Cerrado
	DONGFENG VOLTEO	2024	GARBAJE	4 a 6 T	En operación	Nuevo	Propio	LGDCM91G6RH200042	EN TRAMITE	Cerrado
	COMPACTADOR	2022	ISUZU	4 A 6 T	En operación	Nuevo	Propio	LWLDAA8KONL004289	EN TRAMITE	Cerrado
	COMPACTADOR	2022	ISUZU	9 a 6 T	En operación	Nuevo	Propio	LWLDAR3G5NL056387	EN TRAMITE	Cerrado
	COMPACTADOR	2022	ISUZU	4 A 6 T	En operación	Nuevo	Propio	LWLDAR3G1NL057083	EN TRAMITE	Cerrado
	COMPACTADOR	2022	ISUZU	10 T	En operación	Nuevo	Propio	LWLYUAVKXNL001168	EN TRAMITE	Cerrado
	COMPACTADOR	2022	ISUZU	10 T	En operación	Nuevo	Propio	LWLYUAVK8NL001167	EN TRAMITE	Cerrado
	MOTO CARRETA	2022	SUPER BESTIA	0.28 T	En operación	Nuevo	Propio	LB72PC1A0NL601836	EN TRAMITE	Abierto con lona
	MOTO CARRETA	2022	SUPER BESTIA	0.28 T	En operación	Nuevo	Propio	LB72PC1A5NL607651	EN TRAMITE	Abierto con lona
	MOTO CARRETA	2022	SUPER BESTIA	0.28 T	En operación	Nuevo	Propio	LB72PC18NL601843	EN TRAMITE	Abierto con lona
	MOTOCICLETA VOLTEO	LX250ZH-13	LONCIN	0.28 T	Sin uso	Regular	Propio	LLCLHMDOXJH024468	EN TRAMITE	Abierto con lona
	MOTOCICLETA VOLTEO	LX250ZH-13	LONCIN	0.28 T	Sin uso	Regular	Propio	LLCLHMDO7JH024458	EN TRAMITE	Abierto con lona
	MOTOCICLETA VOLTEO	LX250ZH-13	LONCIN	0.28 T	Sin uso	Fuera de Servicio	Propio	LLCLHMDO9JH024459	EN TRAMITE	Abierto con lona



MOTOCICLETA VOLTEO	LX250ZH-13	LONCIN	0.28 T	Sin uso	Fuera de Servicio	Propio	LLCLHMD04JH024451	EN TRAMITE	Abierto con lona
MOTOCICLETA VOLTEO	LX250ZH-13	LONCIN	0.28 T	En operación	Regular	Propio	LLCLHMD02KA025690	EN TRAMITE	Abierto con lona
MOTOCICLETA VOLTEO*	LX250ZH-13	LONCIN	0.28 T	Sin uso	Fuera de Servicio	Propio	LLCLHMD09KA025685	EN TRAMITE	Abierto con lona
MOTOCICLETA VOLTEO	LX250ZH-13	LONCIN	0.28 T	En operación	Regular	Propio	LLCLHMD09KA025685	EN TRAMITE	Abierto con lona
MOTOCICLETA VOLTEO*	LX250ZH-13	TAURO	0.28 T	En operación	Pésima	Propio	LLCLHMD04KA025691	EN TRAMITE	Abierto con lona
MOTOCICLETA VOLTEO	LX250ZH-13	LONCIN	0.28 T	En operación	Regular	Propio	LLCLHMD05KA025683	EN TRAMITE	Abierto con lona
VOLTEO	1978	Mack	4 A 7.5 T	En operación	Bueno	Alquilado	RD68556313	S003535	Abierto con lona
VOLTEO	1981	Mack	4 A 7.5 T	En operación	Bueno	Alquilado	LM2P124C1B4002263	S008137	Abierto con lona
VOLTEO	1978	Autocar	4 A 7.5 T	En operación	Bueno	Alquilado	Q01FTGH087442	L191972	Abierto con lona
VOLTEO	1988	Mack	4 A 7.5 T	En operación	Bueno	Alquilado	1M2B197C8M003292	L153632	Abierto con lona
VOLTEO	1979	Mack	4 A 7.5 T	En operación	Bueno	Alquilado	BM6115X6723	S003269	Abierto con lona
VOLTEO	2000	Mack	4 A 7.5 T	En operación	Bueno	Alquilado	1M2P268C7YMO048763	S007058	Abierto con lona
COMPACTADOR	2002	Mack	10 T	En operación	Bueno	Alquilado	1M2K195CD2M020897	L424585	Cerrado
COMPACTADOR	2002	Mack	10 T	En operación	Bueno	Alquilado	1M2K195C22M020755	L424583	Cerrado
COMPACTADOR	2002	Mack	10 T	En operación	Bueno	Alquilado	M1M2K195C22M019315	L424584	Cerrado
COMPACTADOR	2004	Mack	10 T	En operación	Bueno	Alquilado	1M2AG11CX4M008129	L422548	Cerrado
COMPACTADOR	2003	Mack	10 T	En operación	Bueno	Alquilado	1M2K195CX3M021489	L424581	Cerrado
COMPACTADOR	2009	Mack	10 T	En operación	Bueno	Alquilado	1M2AV02C09M003771	L421039	Cerrado
COMPACTADOR	2005	Mack	10 T	En operación	Bueno	Alquilado	1M2K189C25M025818	L387018	Cerrado
COMPACTADOR	2005	Mack	10 T	En operación	Bueno	Alquilado	1M2K189C25M025818	S019718	Cerrado
COMPACTADOR	2002	Mack	10 T	En operación	Bueno	Alquilado	1M2K195C92M0020767	L424592	Cerrado
COMPACTADOR	2003	Mack	10 T	En operación	Bueno	Alquilado	1M2K195C63M022199	L924530	Cerrado
RETROEXCAVADORA	2012	CATERPILLAR	0.5 T	En operación	Bueno	alquilado	CAT0416FKKS00269	EN TRAMITE	Abierto

*Observación: un motor asignado a Mercado y otro a Ornato para trabajos internos.

Polonio Guerrero

Director de Saneamiento Ambiental



Juan Orlando Abreu

Encargado Recogida Residuos Sólidos

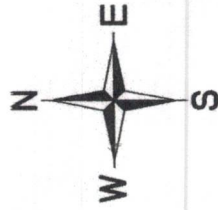

PROYECCIÓN UTM, ZONA 19N				
EST.	RUMBOS	DIST.	ESTE (X)	NORTE (Y)
21	N 42° 45' E	27.31	528539.68	2054937.06
22	N 41° 53' E	5.03	528536.22	2054937.11
23	N 40° 26' E	21.31	528561.57	2054960.85
24	N 40° 55' E	17.63	528575.40	2054977.07
25	N 41° 27' E	16.42	528596.94	2054990.40

PROYECCIÓN UTM, ZONA 19N				
EST.	RUMBOS	DIST.	ESTE (X)	NORTE (Y)
1	S 72° 14' E	9.87	528597.81	2055002.70
2	S 80° 13' E	40.34	528607.21	2054989.69
3	S 51° 06' E	23.41	528646.96	2054982.84
4	S 80° 39' E	15.85	528670.10	2054988.22
5	S 80° 05' E	18.13	528695.74	2054986.64
6	S 51° 48' E	24.43	528703.60	2054983.52
7	S 77° 22' E	20.72	528727.78	2054980.04
8	S 80° 54' E	20.28	528748.00	2054975.51
9	S 09° 29' W	11.86	528768.02	2054972.30
10	S 10° 39' W	105.65	528766.10	2054960.80
11	N 81° 07' W	42.08	528746.59	2054856.96
12	N 81° 07' W	71.35	528705.02	2054863.46
13	N 81° 24' W	38.05	528634.53	2054874.48
14	N 80° 44' W	37.00	528596.91	2054880.17
15	N 80° 28' W	6.59	528580.39	2054886.13
16	N 72° 51' W	3.26	528553.80	2054887.24
17	N 81° 41' W	51.87	528550.66	2054888.20
18	N 44° 39' E	8.04	528499.35	2054886.70
19	N 44° 30' E	31.15	528505.00	2054901.42
20	N 43° 49' E	18.57	528526.84	2054923.84

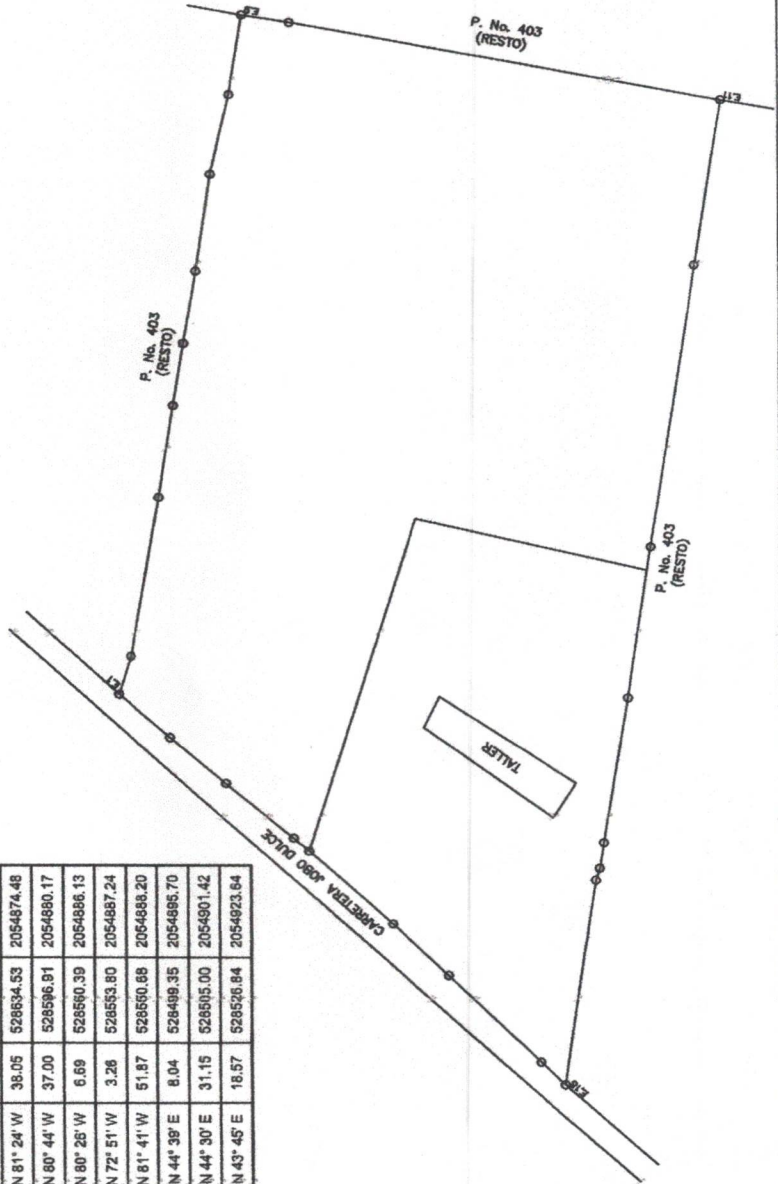

PLANO INDIVIDUAL	
OPERACIÓN:	MEASURA ORDINARIA
DESIGNACIÓN CATASTRAL POSICIONAL:	
DESIGNACIÓN CATASTRAL DE ORIGEN: PARCELA No. 403 DC. No. 108.-	
DESIGNACIÓN TEMPORAL:	
PROVINCIA:	LA ALTAGRACIA.-
MUNICIPIO:	HIGÜEY .-
SECCIÓN:	JOBO DULCE.-
REFERENCIAS DE UBICACIÓN:	
SUPERFICIE PARCELA:	25,051.53 M2
ESCALA:	
No. LAMINA	1
Certifico haber realizado el trabajo en el terreno De conformidad con lo dispuesto en el Reglamento General de Mensuras Catastrales	
HECTOR FCO. DUCOUDRAY DE MOTA CODA No. 3896	
EDICIA Y FIRMA DEL UBICACIONISTA DEPARTAMENTO CENTRAL	

Área Techada del Taller Municipal de Higüey, carretera Jobo Dulce
Imagen satelital de google.

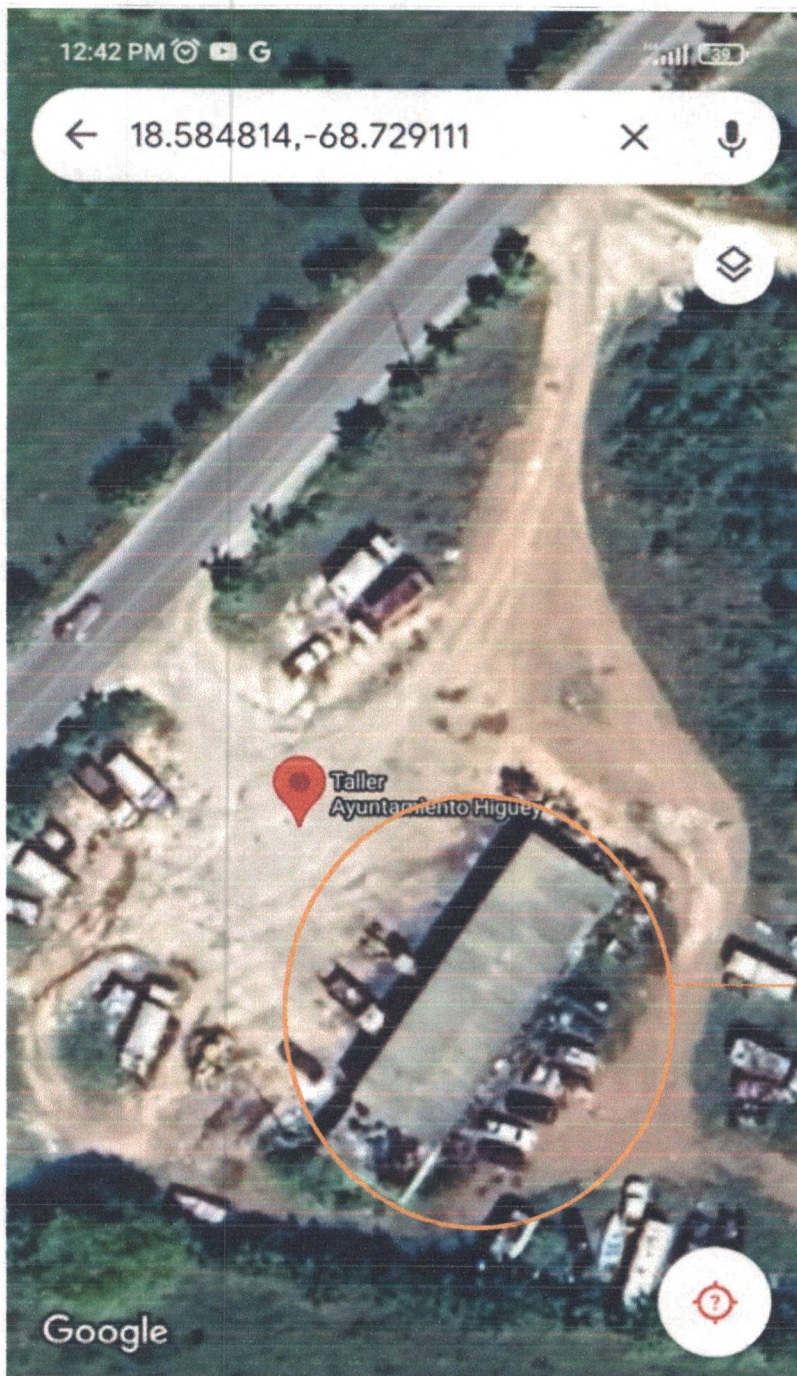

Área techada

