Ayuntamiento del Municipio de San Cristóbal

Clave Municipal 7116-00

PRESUPUESTO
DE INGRESOS Y EGRESOS
PARA EL AÑO 2023

San Cristóbal, R.D.
Noviembre 2022.

AYUNTAMIENTO DEL MUNICIPIO DE SAN CRISTÓBAL

PRESUPUESTO
DE INGRESOS Y EGRESOS
PARA EL AÑO 2023.

-CONTENIDO-

1. A MODO DE PRESENTACION.....pág. 1

2. MENSAJE DEL ALCALDE MUNICIPAL.....pág. 3

3. BREVE PERFIL HISTÓRICO, DEMOGRÁFICO Y SOCIOECONÓMICO DE SAN CRISTÓBAL.....pág. 7

4. PRINCIPALES AUTORIDADES EDILICIAS.....pág. 10

4.1 VICE ALCALDESA, MARISELA MESA

4.2. PRESIDENTE DEL CONCEJO, MERY AQUINO

4.3 COMPOSICION DEL CONCEJO MUNICIPAL

4.4 PRINCIPALES FUNCIONARIOS MUNICIPALES

5. ZONA METROPOLITANA, SECCIONES Y DISTRITOS.....pág. 16

6. ASPECTOS FILOSOFICOS

6.1 VISION, MISION, VALORES .....pág. 19

6.2 POLITICAS PÚBLICAS.....pág. 19

7. ORGANIGRAMA GENERAL DEL AYUNTAMIENTO.....pág. 20

8. RESOLUCIÓN QUE APRUEBA EL PRESUPUESTO DEL 2023.....pág. 21

9. PUBLICACIÓN DEL PRESUPUESTO 2023 PORTAL CIFE.....pág. 24

10. DETALLE DEL PRESUPUESTO DE INGRESO FORMULARIOS FP02.....pág. 25

11. ESTRUCTURA PROGRAMATICA FORMULARIO FP03.....pág. 29

12. DESTINO DEL FONDO, PROGRAMTICA Y CLASIFICADOR DEL GASTO FORMULARIOS FP-08.....pág. 30

6. APÉNDICE.....pág. 100

A MODO DE PRESENTACIÓN

El Presupuesto del Ayuntamiento del Municipio de San Cristóbal para el año 2023 es la guía fundamental para la implementación de las políticas públicas municipales de la institución, a través de planes, programas y actividades que se citan en este importante documento en términos de enunciados y cifras.

La pieza presupuestaria se presenta en dos secciones: una primera que ofrece informaciones relevantes sobre esta corporación edilicia y sobre el Municipio de San Cristóbal; y la restante que detalla los enunciados y las cifras contables y administrativas.

Los datos e informaciones que se ofrecen en la sección preliminar ayudarán al usuario de esta publicación a comprender mejor la formulación de la misma, por cuanto tendrá una visión más acabada de la jurisdicción beneficiaria de la aplicación del Presupuesto del Municipio de San Cristóbal.

Para el año 2023 hemos conseguido consensuar las obras de infraestructuras que se construirán en las áreas urbanas y rurales del Municipio, y así mismo lograr que la Asamblea Municipal de entidades comunitarias designe un Comité de Seguimiento y Control Municipal para, entre otras cosas, supervisar y evaluar la marcha de la ejecución del Plan de Inversión aprobado por la referida Asamblea Municipal o Cabildo Abierto.

Debe ser la mayor aspiración de todas y todos los que elaboramos en este Ayuntamiento trabajar para que la ejecución presupuestaria del año 2023 se ejecute a cabalidad, como forma de dar cumplimiento a los planes y proyectos programados por la Sindicatura y el Honorable Concejo Municipal.

Es oportuno agradecer al Honorable Concejo de Regidores por la confianza depositada en la Comisión designada para formular el proyecto de lo que hoy es el **"PRESUPUESTO DE INGRESOS Y EGRESOS DEL AYUNTAMIENTO DEL MUNICIPIO DE SAN CRISTÓBAL PARA EL AÑO 2023".**

De igual forma agradecer a las instituciones y personas que coadyuvaron a que las comunidades tomaran participación en la formulación del Presupuesto.

Aún persisten las falencias ocasionadas por la débil gestión municipal durante el periodo 2010 – 2016, pero poco a poco las hemos ido superando.

En lo que se refiere a la formulación y aplicación del Presupuesto de esta corporación edilicia estamos mejorando cada día, lo que es un claro indicio de que el trabajo de todas y todos los que aspiramos a un San Cristóbal mejor se está haciendo realidad, y nos encaminamos al mejoramiento sustancial de los Servicios Públicos y de la Gestión Municipal, siendo esto un claro indicativo de que avanzamos hacia un Municipio más moderno, más progresista, más equitativo, más competitivo, más participativo con mayores oportunidades y más humano.

Gracias y a trabajar para lograr los objetivos y las metas propuestos para el año 2023.

AYUNTAMIENTO MUNICIPAL DE SAN CRISTOBAL
DIRECCION TECNICA Y DE PLANIFICACION
2020-2024

Danilo Báez
Director de Planificación y Desarrollo del AMSC.

MENSAJE DEL ALCALDE

La actual administración del Municipio de San Cristóbal recibió un Cabildo con bajos niveles de institucionalidad; servicios públicos deteriorados y desordenados; una gestión municipal deficiente y anacrónica; niveles de pobreza alarmantes; medio ambiente deteriorado; contaminación visual; deudas sumamente altas; sectores urbanos y rurales excluidos del Cabildo; gran cantidad de bienes y propiedades en manos de particulares; espacios públicos ocupados; puentes, carreteras y edificaciones en avanzado estado de deterioro; carencia de parqueos vehiculares y falta de un adecuado ordenamiento inmobiliario de la jurisdicción.

El cabildo no cuenta con la suficiente flota vehicular; los salarios de los trabajadores y empleados en niveles sumamente bajos; el crédito con el comercio local cerrado; desorden en el tránsito vial; cementerios en franco estado de deterioro; mercados insalubres, hacinados y desordenados; débil seguridad ciudadana; falta de agentes policiales para control del tráfico vehicular y peatonal; entre otros males ancestrales que han impedido el avance de la jurisdicción hacia una municipalidad más moderna, más equitativa, más productiva, más competitiva y más humana.

En nuestra campaña para alcanzar la Sindicatura prometimos a la municipalidad trabajar para impulsar el desarrollo y la modernización de la jurisdicción, con el concurso y el esfuerzo mancomunado de todas y todos los sancristobalenses, de los partidos políticos, de la sociedad civil, de los poderes públicos de la nación y por medio de la cooperación internacional.

Aspiramos a lograr que el Ayuntamiento se conduzca con la participación del universo de los munícipes de la jurisdicción; con funcionarios, empleados y trabajadores con buena calificación, vocación, motivación y bien renumerados con regidores con una clara filosofía municipalista y buenos niveles de integridad personal; que la corporación edilicia se maneje con institucionalidad, con vocación de progreso y modernidad; con niveles de transparencia, rendición de cuentas e información que satisfagan a los munícipes; con suficiente eficiencia para mejorar sustancialmente los servicios municipales y promover el desarrollo humano en sentido general; y con capacidad para dar respuestas satisfactorias a las demandas de

adecuado desarrollo social, económico y cultural que reclama y necesita nuestra jurisdicción.

La planificación de la inversión del Cabildo de acuerdo a los deseos y aspiraciones de los barrios, secciones y paraje, constituye parte de nuestro Norte en la administración del Ayuntamiento del Municipio de San Cristóbal.

Nuestra jurisdicción tiene muchas necesidades, muchas deudas sociales, económicas y culturales acumuladas por años, que necesitan ser satisfechas para lograr el anhelado bienestar de nuestros munícipes; estas deudas están presentes mayormente en los estratos poblacionales pobre y muy pobre de nuestra jurisdicción, los cuales alcanza la elevada y preocupante cifra del 22% de nuestra población.

Hacia este estrato socio-económico están dirigidas de manera fundamental nuestras políticas públicas municipales, en concordancia con los "Objetivos de Desarrollo del Milenio", de la Organización de las Naciones Unidad, de los cuales es signataria la República Dominicana.

Los recursos económicos que reciben nuestro Ayuntamiento no son suficientes para afrontar las necesidades más prioritarias de nuestra municipalidad, pero permiten ir haciendo un esfuerzo encaminado a mejorar los servicios y la gestión municipal. No obstante, una de nuestras políticas públicas se basa en la gestión de recursos económicos, materiales y humanos, a través del sector privado y mediante la cooperación internacional no reembolsable. De igual forma, mediante el incremento de las recaudaciones internas en la municipalidad. Esto nos ha permitido ir cubriendo parte de las deudas socio-económicas acumuladas por años, e ir transformando la realidad de nuestra jurisdicción.

Y como todos sabemos los cabildos del país deberían recibir por ley el 10% de los ingresos fiscales anuales de la Nación. No obstante lo anterior solo recibe aproximadamente el 3%, lo que provocaría, que operen de manera deficitaria. Esta situación nos empujó a contratar una empresa privada que se encarga del cobro de los arbitrios municipales, para una mayor eficiencia y eficacia en la recaudación interna, para de esta forma poder cumplir con las demandas y los requerimientos que nos exige la municipalidad.

Pese a lo anterior, el panorama es positivo por cuanto el Presidente de la República, **Luis Abinader Corona**, está plenamente enterado de la situación

de anomia de San Cristóbal y ha empezado a brindar su ayuda para cambiar la situación. Ha visitado en tres (3) ocasiones nuestro Municipio, ha escuchado a las instituciones que constituyen las fuerzas vivas de nuestra municipalidad y ha empezado a resolver nuestros ancestrales problemas, por lo que estamos esperanzados de que cambiaremos, porque hemos empezado a mejorar nuestra situación.

El Presidente Abinader está creando la tradición de que el 6 de noviembre, día del aniversario de la firma de la Constitución de la República en 1844, sea la tercera fecha patriótica en importancia del país, solo superada por la Independencia Nacional y la Restauración de la República, nuestro pueblo ha apoyado este respaldo Presidencial y desde ya la celebración del día de la Constitución se ha convertido en un gran fenómeno cultural de masas.

Las visitas del Presidente Abinader han servido también para que San Cristóbal sea tomada en cuenta cada año en las apropiaciones del presupuesto de Ingresos y Ley de Gastos Públicos de la Nación.

El Parqueo Municipal, la reparación del Mercado Modelo y la construcción de un nuevo Cementerio Municipal, son partes de las obras que están en proceso de ejecución por disposición presidencial por parte de este cabildo. A estas obras se añade un conjunto de infraestructuras diversas que las fuerzas vivas han solicitado al Presidente Abinader en ocasión del consejo de ministros llevado a cabo el 6 de noviembre del año 2020.

A lo anterior se une el esfuerzo que hemos ido desplegando en aras de rescatar nuestras tradiciones culturales y con ellos mejorar la identidad y el orgullo sancristobalense.

A través del Banco de Reservas hemos logrado rescatar la iglesia catedral Nuestra Señora de la Consolación, mediante la realización de un adecuado mantenimiento correctivo, así como promesa de iniciar en los próximos días el rescate del histórico templo "Sagrado Corazón de Jesús" ubicado frente al palacio municipal. De igual forma el honorable Presiente de la república, Luis Abinader, acaba de prometernos el rescate de la Casa de Caoba, un gran patrimonio de este municipio de San Cristóbal, cuyo remozamiento ha sido un reclamo permanente de nuestra municipalidad y que esperamos que al ejecutarlo se convierta en un gran atractivo turístico, tanto para visitantes

nacionales como para extranjeros, que deseen conocer sobre la historia del exdictador dominicano Rafael Leónidas Trujillo.

Hemos aprovechado la oportunidad que se nos brinda de elaborar el **"PRESUPUESTO DE INGRESOS Y EGRESOS PARA EL AÑO 2023"** para estructurar enunciados y cifras que se conviertan en el instrumento de promoción del desarrollo integral que requiere y demanda nuestra jurisdicción, de acuerdo a nuestra realidad y posibilidades económicas.

Somos abanderados de la filosofía que promueve el desarrollo humano, por lo que nuestros programas y actividades consideran al individuo como el ente fundamental y la razón de ser del Ayuntamiento.

Finalmente, señalar que somos aliados de la institucionalidad, por lo que trabajaremos para que el **PRESUPUESTO DE INGRESOS Y EGRESOS PARA EL AÑO 2023,** que nos ocupa, tenga una ejecución adecuada, lo que permitirá alcanzar las metas y los objetivos que esta corporación edilicia se ha trazado con la formulación del mismo.

Que Dios nos ilumine y ayude a conducir adecuadamente el Ayuntamiento del Municipio de San Cristóbal, en procura del bienestar de todas y todos nuestros munícipes.

Muchas gracias.

José Bienvenido Montás
Síndico Municipal de San Cristóbal.
2020-2024

AYUNTAMIENTO MUNICIPAL DE SAN CRISTÓBAL
2020-2024
DESPACHO DEL ALCALDE

BREVE PERFIL HISTORICO, DEMOGRAFICO Y SOCIOECONOMICO DE SAN CRISTOBAL:

En 1871 llegó a San Cristóbal una comisión norteamericana que vino al país a conocer sus potencialidades, para valorar la posibilidad de la anexión de la República a los Estados Unidos. En el informe rendido por dicha comisión, se dice lo siguiente: "La aldea de San Cristóbal, con todos sus alrededores, probablemente sea uno de los poblados más bellos, más saludables y más ventajosamente situados…". Como se desprende del texto anterior, ya en ese entonces se ponderaban las características sociales, económicas y geográficas del municipio, visto con grandes posibilidades de desarrollo.

Poco más de una década después, en 1882, el maestro Eugenio María de Hostos visita a San Cristóbal, describiéndola de la siguiente manera "…es una calle larguísima empieza en Yubaso y acaba a más de una milla de distancia en Cañada Honda". Más adelante sigue diciendo "…fuera de su calle larga, es una cosa muy distinta y mucho mejor que eso, porque no tiene calles regulares, ni casas apiladas, ni falta de aire, ni escases de luz, ni vida amurallada….es una sabana elevada…a cuyo alrededor se agrupan unos doscientos o trescientos bohíos…"; denotando con sus comentarios la vida apacible que se respiraba en el poblado de San Cristóbal en ese entonces, libre de los miedos que ha introducido la modernidad.

Durante la primera ocupación militar norteamericana (1916-1924), en San Cristóbal se construyen las primeras casa de mampostería, fundamentalmente en aquella "calle larga" a la que se refirió Eugenio María de Hostos, conocida hoy como Avenida Constitución. Algunas de esas construcciones existen en la actualidad.

Durante la dictadura ocurrida entre 1930 y 1961, San Cristóbal tuvo un amplio programa de desarrollo urbano, expresado en grandes y majestuosas construcciones, de bellos diseños arquitectónicos, amplias calles asfaltadas, con sus aceras y contenes, construcción de acueducto y desagüe sanitario y fluvial, así como empresas productivas.

Como se aprecia, desde finales del siglo XIX y durante la primera mitad del siglo XX, el municipio tuvo un crecimiento y desarrollo urbano, social y económico sin precedentes. Sin embargo, durante la segunda mitad del siglo XX la realidad cambió radicalmente. El municipio creció de forma

incontrolable, tanto por la reproducción natural de la población como por las grandes corrientes migratorias atraídas por el desarrollo local. En poco territorio comenzó a vivir más población de la que se estaba en capacidad de asimilar, generando una situación de caos, como se muestra en las estadísticas oficiales que presentamos más adelante.

El municipio está limitado al norte por la cadena de montañas que da inicios a la Cordillera Central en el municipio de Villa Altagracia; al sur por el Mar Caribe y el municipio de Nigua; al oeste por los municipios de Yaguate y Cambita y al Este por los Municipio de Haina y Santo Domingo Oeste, respectivamente. Tiene dos Distritos Municipales: Hato Damas (al Norte) y Hatillo (al Este).

El municipio tiene una extensión territorial de 212.63 kilómetros cuadrados, con una densidad de 1,094 habitantes por kilómetro cuadrado; la segunda más alta densidad de la provincia.

San Cristóbal tiene una tasa global de fecundidad de 3.1 hijos por mujer, superando así la media nacional que es de 2.4 hijos por mujer. Esa realidad impacta grandemente en el crecimiento natural de la población, que en el Censo del 2010 tuvo una tasa de crecimiento intercensal de 5.4, muy superior a la tasa de crecimiento del país (2.2).

Para el Censo de Población del 2010, en el municipio fueron censadas 232,769 personas, de las cuales 115,126 eran hembras (49.4%) y 117,643 varones (50.6%). En la zona urbana residen 139,071 (60%) y en la zona rural 93,698 (40%). Cabe indicar que esos datos corresponden al 2010, cuando todavía Hatillo no era Distrito Municipal, y cuando muchas de las fincas ubicadas en los alrededores de la ciudad todavía eran tales. Las estimaciones de población elaboradas por le Oficina Nacional de Estadística (ONE) para el 2016, le asignan una población ascendente a 278,782.

Respecto a las condiciones de vida de la población, el 2% de ella vive en casa con techo de Yagua, cana o tejamaní; un 3% vive en casa con piso de tierra; un 7% reside en vivienda con paredes de tablas, palma u otro desecho. El 98% tiene acceso a energía eléctrica.

El 66% de las familias vive en casa propia, mientras un 25% lo hace en vivienda alquilada. El 15% de la población todavía cocina con leña. Apenas el 5% no tiene servicio sanitario y el 85% tiene agua de la red pública.

El municipio tiene un 8% de desempleo de la Población Económica Activa, impactando más a las mujeres (10.1%) que a los hombres (6.5%); desde luego estos datos podrían variar significativamente, dado el hecho de que los mismos fueron producidos antes del impacto de la pandemia del covid-19. El 31% de los hogares viven en pobreza general y un 5.3% en pobreza extrema.

El 77% de la población de San Cristóbal tiene un nivel escolar, entre básico (primaria) y superior. El 26% de la población tiene educación media, de la cual un 49% son hombres y un 51% mujeres. El 13% ha llegado al nivel universitario, siendo mayoría las mujeres con un 63% y hombres el 37%.

FUENTE: Plan municipal para la convivencia ciudadana segura.

PRINCIPALES AUTORIDADES EDILICIAS

José Bienvenido Montás Domínguez –Alcalde Municipal de San Cristóbal.

Marisela Mesa – Vice-alcaldesa.

Regidores:

- ✓ **Mery Aquino Guzmán**, Presidente del Concejo Municipal (PRM)
- ✓ **Eunice Ogando** Vicepresidente del Concejo Municipal (PLD)
- ✓ **José Fructuosa Dipré** (PRM)
- ✓ **Jorge Hiche Ramírez** (PRM)
- ✓ **Andrés Corporán** (PLD)
- ✓ **Manuel Emilio Ramírez Fernández** (PRM)
- ✓ **Franquelis Tiburcio Corporan** (PLD)
- ✓ **Mateo Rondón Rijo** (PRM)
- ✓ **Luis Manuel Dicent Henríquez** (PRM)
- ✓ **Joel Cuevas Vizcaíno** (FP)
- ✓ **José Almonte** (PLD)
- ✓ **Daulin Peniel Espinal Lorenzo** (PLD)
- ✓ **José Luis Núñez Rosario** (PLD)
- ✓ **Noé Eliezer Arias Cuevas** (PRM)
- ✓ **Santiago Castillo Calderón** (FP)
- ✓ **Roberto Montas** (PRM)

Marisela Mesa
Vicealcaldesa Municipal de San Cristóbal.
2020 – 2024

Mery Aquino
Presidente del Concejo de Regidores, AMSC.

Composición de la Sala Capitular del Ayuntamiento de San Cristóbal
Gestión 2020-2024

Licda. Mery Aquino Guzmán (PRM)
Presidente del Concejo

Eunice Ogando (PLD)
Vice presidente

Mateo Rondón Rijo (PRM)

Joel Cuevas Vizcaíno (FP)

Daulin Peniel Espinal Lorenzo (PLD)

Andrés Corporán Pérez (PLD)

Manuel Emilio Ramírez (PRM)

Franquelis Tiburcio Corporán (PLD)

José María Almonte (PLD)

Noé Eliezer Cuevas Arias (PRM)

Leonardo Díaz Valdez (PLD)

Luis Manuel Dicent Henríquez (PRM)

Roberto Montás (PRM)

José Luis Núñez Rosario (PLD)

Santiago Castillo Calderón (FP)

Ing. Jose Fructuoso Dipré (PRM)

Jorge Hiche Ramírez (PRM)

Principales Funcionarios Municipales

- ✓ **Julio Cesar Sánchez** – Secretario General
- ✓ **Griselva Altagracia Lugo** – Contralora Municipal
- ✓ **Eliezer Valdez** – Secretario del Concejo de Regidores

Directores de Áreas:

- ✓ **Luis Mariano Pérez** – Director de Planeamiento Urbano
- ✓ **Julio Cesar Sierra** – Director de Ornato y Limpieza Municipal
- ✓ **Martha Ivonne German** – Directora de Servicios Públicos Municipales
- ✓ **Krissauri Pérez** – Directora de Desarrollo Humano
- ✓ **Emilia Sarmiento** – Directora de Obras Públicas Municipales
- ✓ **Josué Rafael Martínez** – Director de Cultura
- ✓ **Olga Lidia Decena** – Directora Administrativa
- ✓ **Lucrecia Tineo** – Directora Financiera
- ✓ **Erick Mañón** – Director de Recursos Humanos
- ✓ **Ubaldo Lebrón** – Tesorero Municipal
- ✓ **Danilo Báez Guillén** – Director de Planificación y Desarrollo
- ✓ **Víctor Manuel Quezada** – Director de Relaciones Internacionales
- ✓ **Wilfredo Serrano Marte** –Director de Transportación
- ✓ **Fabio Dionisio Sánchez** – Dirección de Gestión Ambiental

Directores de Oficinas Asesoras

- ✓ **Annelisse Casilla** – Directora de Auditoria Interna
- ✓ **Ramón Rodríguez** – Director de las Relaciones Públicas
- ✓ **Ramón Gonzales** – Director de Comunicación y Prensa
- ✓ **Juan Francisco Suero Saladin** – Director de Tecnología
- ✓ **Heilin Figuereo Ciprian** – Directora Jurídica
- ✓ **José Napoleón Domínguez** – Asesor y Director de la Oficina de Libre Acceso de la Información Pública

Principales Funcionarios Municipales

- ✓ **Alberto Franco Araujo** – Encargado de Mega Mercado Canastica
- ✓ **Lorelay Medina** – Encargada de Compras
- ✓ **Alfredo Nova Ruiz** – Encargado de Policía Municipal
- ✓ **Andrés Mieses Jiménez** – Encargado de Transito Urbano
- ✓ **Carmen Rissoto** – Encargada de Presupuesto
- ✓ **Reynaldo Cruz** – Encargado de Protocolo
- ✓ **Esther Vallejo Florentino** – Encargado de Estadística
- ✓ **Francisco Brito Cipion** – Encargado de Espectáculos Públicos
- ✓ **Eugenio Ceranthoni Peñaló Tamarez** – Encargado del cuerpo de Bomberos
- ✓ **Evinielkis Rodríguez Meléndez** - Encargada de Biblioteca Municipal
- ✓ **Fernando Quezada** – Encargado de Mantenimiento
- ✓ **Ingrid Maribel Castillo Candelario** – Encargada de Almacén y Suministro
- ✓ **Gregoria Paredes de Martínez** – Coordinadora de la oficina de Género
- ✓ **José Adolfo Reynoso Encarnación** – Encargado de Deporte
- ✓ **José Alberto Medina** – Encargado de Rentas y Arbitrios
- ✓ **Luis Marte Corporán** – Encargado de Cementerio del Pomier
- ✓ **Maiker Milquiades Morel Casilla** – Encargado de la Juventud
- ✓ **María Dolores Alcántara Geraldo** – Encargada de Registro Civil y Conservaduría de Hipoteca.
- ✓ **Zenón Elpidio Gonzales Ramírez** – Encargado de Contabilidad.
- ✓ **Miguel Antonio Severino Mancebo** – Encargado de Participación Comunitaria.
- ✓ **Ramona Marlen Peña Nova** – Encargada de Asistencia Social
- ✓ **Wilfredo Varcian Martínez** – Encargado de Servicios Médicos
- ✓ **Bienvenido Patricio Morban Pérez** – Encargado de Seguridad
- ✓ **Pedro Antonio Báez Reynoso** – Encargado de Mercado Modelo
- ✓ **Dionicio Rodríguez Soto** – Encargado del Cementerio de Sainagua
- ✓ **Juan Carlos de la Cruz** – Encargado de Espacios Públicos Municipales.
- ✓ **Carmen Julia Frías Emeterio** – Encargada de Recaudaciones
- ✓ **Javis Rafael Tolentino Pérez** – Encargado de Eventos y Actividades
- ✓ **Julián Candelario** – Encargado del Taller de Mecánica

Sede Central del Cabildo

- ✓ **Paulino Medina García** – Gobernador, Mayordomo

Supervisores de Obras Públicas

- ✓ **Andrés Yandel Santana** – Supervisor Interno
- ✓ **Lemuel Osiris Mateo Gonzales** – Supervisor Interno
- ✓ **Estefani Miliano** – Supervisor Interno
- ✓ **Rayner Minaya Reyes** – Supervisor Interno
- ✓ **Rainier Omar García** – Supervisor Interno
- ✓ **Elvin J. Serrano** – Supervisor Interno
- ✓ **Santiago García** – Supervisor Interno

ZONA METROPOLITANA, SECCIONES, DISTRITOS

El Municipio de San Cristóbal cuenta con 7 secciones, 2 distritos y más de 100 barrios y parajes, las cuales se citan en el correspondiente detalle de este apartado:

Distritos:

- ✓ Hato Damas
- ✓ Hatillo

Secciones:

- ✓ Metropolitana (Zona Urbana)
- ✓ Borbón
- ✓ Ingenio Nuevo
- ✓ Najayo Arriba
- ✓ Sainagua
- ✓ Santa María
- ✓ Cambita Sterling

Sede Central del Cabildo

- ✓ **Paulino Medina García** – Gobernador, Mayordomo

Supervisores de Obras Públicas

- ✓ **Andrés Yandel Santana** – Supervisor Interno
- ✓ **Lemuel Osiris Mateo Gonzales** – Supervisor Interno
- ✓ **Estefani Miliano** – Supervisor Interno
- ✓ **Rayner Minaya Reyes** – Supervisor Interno
- ✓ **Rainier Omar García** – Supervisor Interno
- ✓ **Elvin J. Serrano** – Supervisor Interno
- ✓ **Santiago García** – Supervisor Interno

ZONA METROPOLITANA, SECCIONES, DISTRITOS

El Municipio de San Cristóbal cuenta con 7 secciones, 2 distritos y más de 100 barrios y parajes, las cuales se citan en el correspondiente detalle de este apartado:

Distritos:

- ✓ Hato Damas
- ✓ Hatillo

Secciones:

- ✓ Metropolitana (Zona Urbana)
- ✓ Borbón
- ✓ Ingenio Nuevo
- ✓ Najayo Arriba
- ✓ Sainagua
- ✓ Santa María
- ✓ Cambita Sterling

- ✓ Los Calimetes
- ✓ Gallinero
- ✓ Los Cacaítos
- ✓ La Toma
- ✓ Manuel

INGENIO NUEVO

- ✓ Doña Ana
- ✓ San Isidro
- ✓ Hoyo del Barro
- ✓ Don López
- ✓ Loma de Parquero
- ✓ Limón Dulce
- ✓ La Placeta (El palmar)
- ✓ Mingo Bartolo
- ✓ Mandinga
- ✓ La Palma
- ✓ La Cruz de Santiago
- ✓ Hierba Buena
- ✓ El Corte
- ✓ La Florida
- ✓ Chivos

CAMBITA STERLING

- ✓ Cambita Sterling
- ✓ Cambita Uribe
- ✓ La Rosa
- ✓ Fundación
- ✓ El Fondo
- ✓ Kilómetro 4
- ✓ Sabana Toro
- ✓ El papayo
- ✓ El Cinco
- ✓ Junda
- ✓ La Suiza

Nota: *La Zona Metropolitana o Zona Urbana se considera como una sección.*

PROPUESTAS PARA LA GESTION

MISION
Trabajar extensiva e intensivamente en la dirección de elevar el bienestar material y espiritual de los habitantes del Municipio.
VISION
Un Ayuntamiento socialmente cohesionado, moderno, ágil, eficiente, democrático, transparente, participativo y técnica y profesionalmente en capacidad de dar respuestas adecuadas en los momentos adecuados, con el propósito de elevar la calidad de vida de sus munícipes.

VALORES	POITICAS PÚBLICAS
✓ Honestidad ✓ Transparencia ✓ Equidad ✓ Responsabilidad ✓ Justicia(régimen de consecuencia) ✓ Trabajo en equipo ✓ Integridad	✓ Modernización de la gestión pública ✓ Participación Ciudadana en la gestión Municipal ✓ Recuperación del patrimonio histórico ✓ Mejora del Transporte Público ✓ Buena Recolección de Residuos Sólidos ✓ Ordenamiento del Territorio Municipal ✓ Excelencia en Seguridad Ciudadana ✓ Eficiencia en las Finanzas Públicas ✓ Transparencia en la Gestión

ORGANIGRAMA DEL AYUNTAMIENTO DE SAN CRISTOBAL

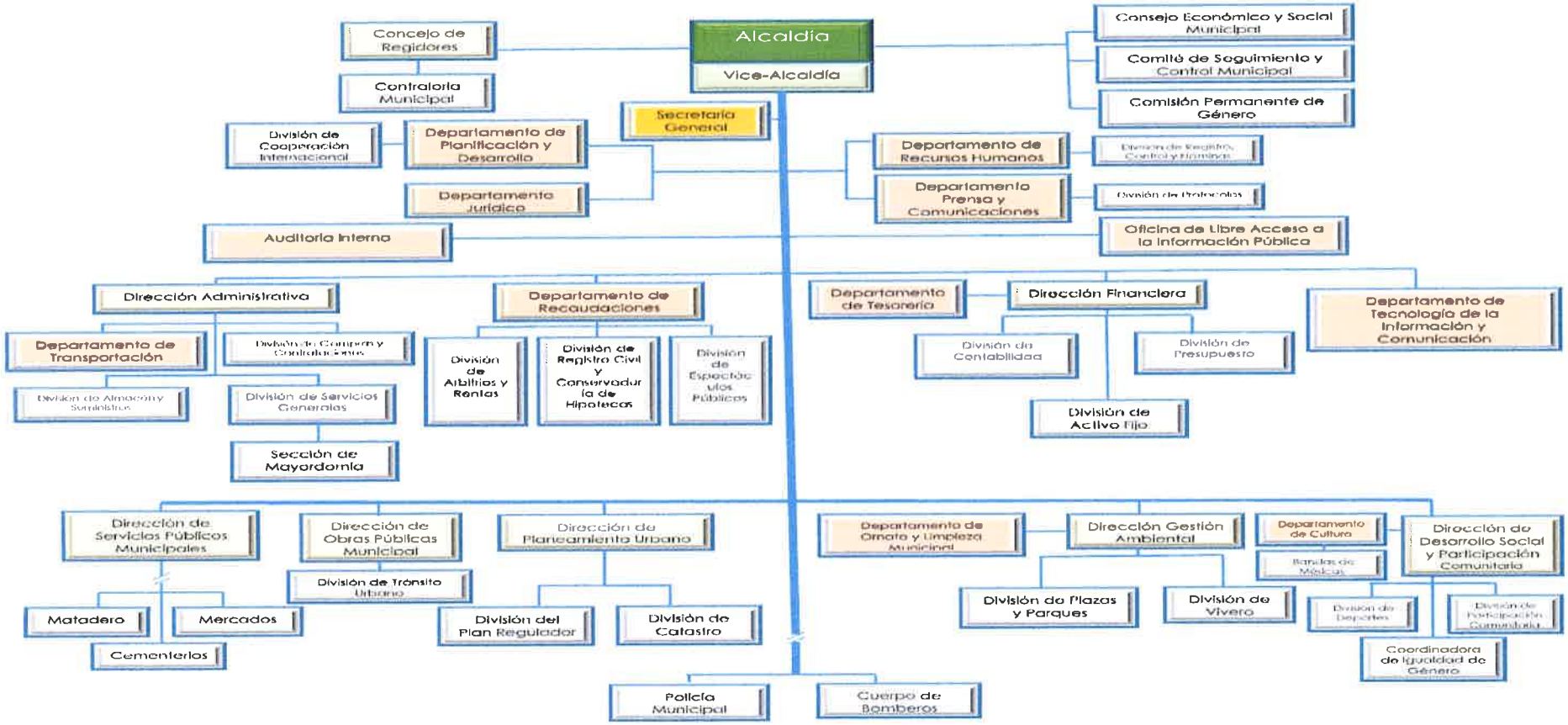

RESOLUCIÓN NO.37

RESOLUCIÓN QUE APRUEBA LA MODIFICACIÓN DEL PRESUPUESTO DE INGRESOS Y EGRESOS DEL AYUNTAMIENTO DEL MUNICIPIO DE SAN CRISTÓBAL PARA EL AÑO 2023.

EL CONCEJO DE REGIDORES DE ESTE AYUNTAMIENTO DEL MUNICIPIO DE SAN CRISTÓBAL, EN USO DE SUS ATRIBUCIONES LEGALES DICTA LA PRESENTE RESOLUCIÓN:

CONSIDERANDO: Que el presupuesto del Ayuntamiento del Municipio de San Cristóbal para el año 2023, es el instrumento de desarrollo que servirá de guía para la implementación de los programas y las actividades en el referido periodo; documento que contiene en enunciados y cifras la programación a ejecutar.

CONSIDERANDO: Que el presupuesto de ingresos y egresos de esta corporación edilicia se ha formulado tomando en consideración las políticas públicas municipales del gobierno del cambio, y en consenso con las demás fuerzas políticas que forman parte del Honorable Concejo de Regidores.

CONSIDERANDO: Que el presupuesto que nos ocupa es el fruto de un análisis y ponderación racional de las demandas y requerimientos actuales de nuestro Municipio tomando muy en cuenta la realidad económica actual, y así como las regulaciones legales vigentes para la formulación presupuestaria.

CONSIDERANDO: Que un presupuesto municipal bien elaborado, en función de la realidad económica, social y cultural de la jurisdicción y ejecutado correctamente ayudará al logro de los objetivos y las metas que se ha propuesto este Ayuntamiento del Municipio de San Cristóbal para el año 2023.

VISTA: La constitución de la República del 2010.
VISTA: La ley 176-07, de fecha 17 de julio del año 2007, sobre el Distrito Nacional y los Municipios del país.
VISTA: La ley No. 170-07, de fecha 13 de julio del año 2007, que instituye el sistema del Presupuesto Participativo Municipal.
VISTO: El oficio de la alcaldía No. DS0081-2022 de Modificación Proyecto de Presupuesto de Ingresos y Egresos año 2023.
Vista: La ley 366-22 que en su artículo 58 que establece la manera en que los ayuntamientos deben distribuir sus recursos interno y externo.

RESUELVE

ARTÍCULO I: Aprobar como al efecto aprueba la modificación del presupuesto de ingresos y egresos del Ayuntamiento del Municipio de San Cristóbal, por un monto total ascendente a RD$443,297,235.43.

Distribución de los fondos proyectados para el Presupuesto de Ingresos y Egresos del AMSC del año 2023.

DETALLE	POR CIENTO	MONTO RD$
Para gastos de inversión	30%	RD$132,989,170.63
Servicios municipales	36%	RD$159,587,004.75
Pago del personal	30%	RD$132,989,170.63
Educación, género y salud	4%	RD$17,731,889.42
Totales	**100%**	**RD$443,297,235.43**

ARTÍCULO II: Envíese a los Ministerios de Hacienda y Economía, Planificación y Desarrollo a la Dirección General de Presupuesto, a la Liga Municipal Dominicana a la Federación Dominicana de Municipios, a la Cámara de Cuentas, a la Contraloría General de la República, a Interior y Policía, a la Dirección y departamentos correspondientes de este Ayuntamiento del Municipio de San Cristóbal.

DADA EN: La Sala Capitular del Ayuntamiento del Municipio y Provincia de San Cristóbal, República Dominicana a los 22 días del mes de diciembre del año dos mil veintidós (2022), año 178 de la Independencia y 159 Aniversario de la Restauración de la República.

Lic. José Bienvenido Montás
Alcalde Municipal AMSC

Lic. Mery Aquino
Presidente del Concejo AMSC

Lic. Eliezer Valdez Turbí
Secretario Municipal AMSC

Ana Sanchez

Quiénes Somos Mapa del Sitio Contacto

FORMULACIÓN

Ver Ejecución

Formulación Capítulo | Documentos Respaldo Operación | Anexos | Sellos Validación | Comentario | Auditoria

Período
2023

Estado Formulación
En Proceso

Capítulo
7116 - AYUNTAMIENTO MUNICIPAL DE SAN CRISTÓBAL

Presupuesto Período Anterior Según Art. 329

Si No

Cuadre Gastos por Destinos

Destino	Porcentaje de Ley	Total	Porcentaje Actual	Diferencia Porcentajes
INVERSION	40.00%	$132,989,170.63	30.00%	10.00%
SERVICIO	31.00%	$159,587,004.75	36.00%	5.00%
EDUCACION	4.00%	$17,731,889.42	4.00%	0.00%
PERSONAL	25.00%	$132,989,170.63	30.00%	5.00%

Resumen Gasto Ingreso

Total Ingresos : $443,297,235.43
Total Gastos : $443,297,235.43
Diferencia : $0.00

Cuadro Fuente y Organismo

Fuente Financiamiento	Fuente Específica	Organismo Financiador	Ingresos	Gasto	Diferencia
20	1955	100	$383,075,235.43	$383,075,235.43	$0.00
30	9995	102	$7,060,000.00	$7,060,000.00	$0.00
30	9996	102	$40,207,000.00	$40,207,000.00	$0.00
30	9998	102	$12,955,000.00	$12,955,000.00	$0.00

2022 © Centralizacion Informacion Financiera Del Estado - CIFE(1.202212.02.542) – www.hacienda.gob.do – Todos los derechos reservados.

GOBIERNO DE LA REPÚBLICA DOMINICANA
HACIENDA

MINISTERIO DE HACIENDA
CENTRALIZACIÓN DE LA INFORMACIÓN FINANCIERA DEL ESTADO (CIFE)
PRESUPUESTO DE INGRESOS
Período 2023

FORM. FP-02
CODIGO INSTITUCIONAL : 7116
ENTIDAD MUNICIPAL: AYUNTAMIENTO MUNICIPAL DE SAN CRISTÓBAL

PRESUPUESTO AÑO: 2023
ESTADO: EN PROCESO

CLASIFICADORES DE INGRESOS												
TIPO	CONCEPTO	CUENTA	SUBCUENTA	AUXILIAR	INSTITUCION ORTORGANTE	CONCEPTO DEFINICION	FUENTE FINANCIAMIENTO	FUENTE ESPECIFICA	ORGANISMO FINANCIADOR	PRESUPUESTO ORIGINAL DEL 2022	EJECUCION ESTIMADA DEL 2022	PRESUPUESTO DEL 2023
1	2	3	4	5	6	7	8	9	10	11	12	13
						AYUNTAMIENTO MUNICIPAL DE SAN CRISTÓBAL				**448,005,200.00**	**378,738,887.84**	**443,297,238.43**
1						**INGRESOS**				**448,005,200.00**	**378,738,887.84**	**443,297,238.43**
1	**1**					**IMPUESTOS**				**44,811,001.00**	**34,680,382.98**	**49,207,000.00**
1	**1**	**3**				**IMPUESTOS SOBRE LA PROPIEDAD**				**105,001.00**	**195,500.00**	**195,000.00**
1	**1**	**3**	**1**			**IMPUESTOS SOBRE LA PROPIEDAD Y TRANSACCIONES FINANCIERAS Y DE CAPITAL**				**105,001.00**	**195,500.00**	**195,000.00**
1	1	3	1	03	0000	Impuesto sobre las operaciones inmobiliarias	30	9996	102	5,001.00	0.00	5,000.00
1	1	3	1	11	0000	Impuesto sobre terrenos no urbanizados	30	9996	102	50,000.00	95,000.00	140,000.00
1	1	3	1	12	0000	Impuesto sobre solares no edificados	30	9996	102	50,000.00	10,500.00	50,000.00
1	**1**	**4**				**IMPUESTOS INTERNOS SOBRE MERCANCÍAS Y SERVICIOS**				**43,636,000.00**	**33,572,773.69**	**38,697,000.00**
1	**1**	**4**	**1**			**IMPUESTOS SOBRE LOS BIENES Y SERVICIOS**				**3,000,000.00**	**1,744,404.29**	**3,000,000.00**
1	1	4	1	03	0000	Impuesto sobre ventas condicionales de muebles	30	9996	102	3,000,000.00	1,744,404.29	3,000,000.00
1	**1**	**4**	**3**			**IMPUESTOS AL USO DE BIENES Y SERVICIOS**				**40,636,000.00**	**31,828,369.60**	**36,697,000.00**
1	1	4	3	02	0000	Derecho de circulación vehículos de motor	30	9996	102	1,000.00	0.00	501,000.00
1	1	4	3	18	0000	Anuncios, muestras y carteles	30	9996	102	3,000,000.00	849,473.00	3,000,000.00
1	1	4	3	19	0000	Rodaje y transporte de materiales varios	30	9996	102	200,000.00	0.00	1,000.00
1	1	4	3	20	0000	Hoteles, moteles y apartoteles y establecimientos similares	30	9996	102	2,000,000.00	500,075.00	800,000.00
1	1	4	3	21	0000	Certificación de animales	30	9996	102	5,000.00	0.00	5,000.00
1	1	4	3	22	0000	Traspaso de solares y terrenos rurales	30	9996	102	5,000.00	0.00	5,000.00
1	1	4	3	23	0000	Mercado móvil (chimi, hot dog y otros)	30	9996	102	500,000.00	33,100.00	10,000.00
1	1	4	3	26	0000	Funcionamiento car wash	30	9996	102	500,000.00	0.00	5,000.00
1	1	4	3	27	0000	Parqueos	30	9996	102	5,000.00	0.00	5,000.00
1	1	4	3	28	0000	Impuesto sobre tramitación de documentos	30	9996	102	4,000,000.00	2,235,483.63	4,000,000.00
1	1	4	3	29	0000	Impuesto sobre registro de documentos	30	9996	102	4,000,000.00	2,551,330.92	5,000,000.00
1	1	4	3	31	0000	Impuesto sobre billares	30	9996	102	500,000.00	14,300.00	25,000.00
1	1	4	3	32	0000	Espectáculos públicos con o sin boleta de entrada	30	9996	102	5,000.00	199,400.00	225,000.00
1	1	4	3	33	0000	Licencias de construcción	30	9996	102	20,000,000.00	13,375,928.05	15,000,000.00
1	1	4	3	34	0000	Permiso construcción pozos filtrantes	30	9996	102	5,000.00	0.00	5,000.00

ELABORADOR POR

REVISADO POR

AUTORIZADO POR

GOBIERNO DE LA REPÚBLICA DOMINICANA
HACIENDA

MINISTERIO DE HACIENDA
CENTRALIZACIÓN DE LA INFORMACIÓN FINANCIERA DEL ESTADO (CIFE)
PRESUPUESTO DE INGRESOS
Período 2023

FORM. FP-02
CODIGO INSTITUCIONAL : 7116
ENTIDAD MUNICIPAL: AYUNTAMIENTO MUNICIPAL DE SAN CRISTÓBAL

PRESUPUESTO AÑO: 2023
ESTADO: EN PROCESO

CLASIFICADORES DE INGRESOS												
TIPO	CONCEPTO	CUENTA	SUBCUENTA	AUXILIAR	INSTITUCION ORTORGANTE	CONCEPTO DEFINICION	FUENTE FINANCIAMIENTO	FUENTE ESPECIFICA	ORGANISMO FINANCIADOR	PRESUPUESTO ORIGINAL DEL 2022	EJECUCION ESTIMADA DEL 2022	PRESUPUESTO DEL 2023
1	2	3	4	5	6	7	8	9	10	11	12	13
1	1	4	3	35	0000	Permiso para romper pavimento de la vía pública	30	9996	102	200,000.00	180,986.00	300,000.00
1	1	4	3	36	0000	Instalación envasadora de gas y estaciones de combustible	30	9996	102	5,000.00	0.00	5,000.00
1	1	4	3	42	0000	Construcción nichos, fosas y panteones	30	9996	102	600,000.00	555,400.00	2,000,000.00
1	1	4	3	43	0000	Construcción de rampas con exceso de metros lineales	30	9996	102	5,000.00	0.00	5,000.00
1	1	4	3	44	0000	Licencia para instalación telecomunicaciones	30	9996	102	5,000,000.00	11,302,200.00	4,800,000.00
1	1	6				**IMPUESTOS ECOLÓGICOS**				**1,005,000.00**	**469,000.00**	**805,000.00**
1	1	6	1			**IMPUESTOS ECOLÓGICOS**				**1,000,000.00**	**469,000.00**	**800,000.00**
1	1	6	1	01	0000	Compensación por daños al medio ambiente y vías públicas	30	9996	102	1,000,000.00	469,000.00	800,000.00
1	1	6	2			**ACCESORIOS DE IMPUESTOS ECOLÓGICOS**				**5,000.00**	**0.00**	**5,000.00**
1	1	6	2	01	0000	Accesorios de impuestos ecológicos	30	9996	102	5,000.00	0.00	5,000.00
1	1	9				**IMPUESTOS DIVERSOS**				**165,000.00**	**513,089.10**	**510,000.00**
1	1	9	1			**IMPUESTOS DIVERSOS**				**165,000.00**	**513,089.10**	**510,000.00**
1	1	9	1	04	0000	Otros arbitrios diversos	30	9996	102	10,000.00	101,061.60	100,000.00
1	1	9	1	05	0000	Uso de aparatos reproductores de música diversos	30	9996	102	5,000.00	0.00	10,000.00
1	1	9	1	99	0000	Otros impuestos diversos	30	9996	102	150,000.00	412,027.50	400,000.00
1	4					**TRANSFERENCIAS**				**374,034,199.00**	**335,441,667.76**	**363,075,236.43**
1	4	1				**TRANSFERENCIAS CORRIENTES**				**224,420,519.00**	**187,957,897.71**	**229,845,141.26**
1	4	1	5			**TRANSFERENCIAS CORRIENTES RECIBIDAS POR LOS AYUNTAMIENTOS**				**224,420,519.00**	**187,957,897.71**	**229845141.26**
1	4	1	5	01	0000	Del sector privado interno	40	9992	120	0.00	6,955,000.00	0.00
1	4	1	5	03	0202	Ordinaria según ley	20	1955	100	224,420,519.00	179,980,009.71	229,845,141.26
1	4	1	5	04	0201	Extraordinarias	10	0100	104	0.00	1,022,888.00	0.00
1	4	2				**TRANSFERENCIAS DE CAPITAL**				**149,613,680.00**	**147,483,770.05**	**153,230,094.17**
1	4	2	5			**TRANSFERENCIAS DE CAPITAL RECIBIDAS POR LOS AYUNTAMIENTOS**				**149,613,680.00**	**147,483,770.05**	**153230094.17**
1	4	2	5	03	0202	Ordinaria según ley	20	1955	100	149,613,680.00	124,384,849.66	153,230,094.17
1	4	2	5	04	0000	Extraordinarias	10	0100	104	0.00	23,098,920.39	0.00
1	4	2	5	04	0000	Extraordinarias	40	9992	103	0.00	0.00	0.00
1	5					**INGRESOS POR CONTRAPRESTACIÓN**				**27,020,000.00**	**8,249,151.09**	**11,885,000.00**

ELABORADOR POR

REVISADO POR

AUTORIZADO POR

GOBIERNO DE LA REPÚBLICA DOMINICANA
HACIENDA

MINISTERIO DE HACIENDA

CENTRALIZACIÓN DE LA INFORMACIÓN FINANCIERA DEL ESTADO (CIFE)

PRESUPUESTO DE INGRESOS

Período 2023

FORM. FP-02
CODIGO INSTITUCIONAL : 7116
ENTIDAD MUNICIPAL: AYUNTAMIENTO MUNICIPAL DE SAN CRISTÓBAL

PRESUPUESTO AÑO: 2023
ESTADO: EN PROCESO

CLASIFICADORES DE INGRESOS												
TIPO	CONCEPTO	CUENTA	SUBCUENTA	AUXILIAR	INSTITUCION ORTORGANTE	CONCEPTO DEFINICION	FUENTE FINANCIAMIENTO	FUENTE ESPECIFICA	ORGANISMO FINANCIADOR	PRESUPUESTO ORIGINAL DEL 2022	EJECUCION ESTIMADA DEL 2022	PRESUPUESTO DEL 2023
1	2	3	4	5	6	7	8	9	10	11	12	13
1	5	1				**VENTAS DE BIENES Y SERVICIOS**				27,020,000.00	8,249,151.09	11,985,000.00
1	5	1	3			**TASAS**				20,660,000.00	8,074,238.09	7,060,000.00
1	5	1	3	14	0000	Inhumación y exhumación	30	9995	102	800,000.00	274,250.00	400,000.00
1	5	1	3	15	0000	Expedición certificaciones	30	9995	102	800,000.00	194,800.00	300,000.00
1	5	1	3	18	0000	Certificaciones vida y costumbre	30	9995	102	5,000.00	1,800.00	5,000.00
1	5	1	3	19	0000	Grúas y remolques	30	9995	102	5,000.00	0.00	5,000.00
1	5	1	3	20	0000	Recolección desechos sólidos	30	9995	102	19,000,000.00	4,375,999.69	3,000,000.00
1	5	1	3	89	0000	Otras tasas	30	9995	102	50,000.00	227,385.40	350,000.00
1	5	1	5			**ARRENDAMIENTOS**				6,360,000.00	3,174,916.00	4,925,000.00
1	5	1	5	01	0000	Arrendamiento de locales comerciales y casas	30	9998	102	2,000,000.00	7,500.00	10,000.00
1	5	1	5	08	0000	Mercados y hospedajes	30	9998	102	3,500,000.00	1,032,116.00	1,500,000.00
1	5	1	5	10	0000	Nichos en cementerio	30	9998	102	200,000.00	288,650.00	400,000.00
1	5	1	5	12	0000	Corrales para animales	30	9998	102	5,000.00	0.00	5,000.00
1	5	1	5	13	0000	Balnearios	30	9998	102	50,000.00	1,866,700.00	2,000,000.00
1	5	1	5	14	0000	Fábrica de blocks	30	9998	102	5,000.00	0.00	5,000.00
1	5	1	5	16	0000	Matanza y expendio de carnes	30	9998	102	100,000.00	135,000.00	205,000.00
1	5	1	5	17	0000	Alquileres o arrendamientos de proventos	30	9998	102	500,000.00	44,950.00	600,000.00
1	6					**OTROS INGRESOS**				140,000.00	367,706.00	8,030,000.00
1	6	1				**RENTAS DE LA PROPIEDAD**				140,000.00	367,706.00	8,030,000.00
1	6	1	3			**ARRIENDO DE ACTIVOS TANGIBLES NO PRODUCIDOS**				140,000.00	367,706.00	8,030,000.00
1	6	1	3	05	0000	Arrendamiento de solares	30	9998	102	120,000.00	13,500.00	25,000.00
1	6	1	3	07	0000	Arrendamiento de terrenos en cementerios	30	9998	102	20,000.00	354,206.00	8,005,000.00
3						**Fuentes financieras**				0.00	0.00	0.00
3	1					**Disminución de activos financieros**				0.00	0.00	0.00
3	1	1				**Disminución de activos financieros corrientes**				0.00	0.00	0.00
3	1	1	1			**Disminución de disponibilidades**				0.00	0.00	0.00
3	1	1	1	01	0000	Disminución de disponibilidades internas	30	9998	102	0.00	0.00	0.00

ELABORADOR POR

REVISADO POR

AUTORIZADO POR

GOBIERNO DE LA REPÚBLICA DOMINICANA
HACIENDA

MINISTERIO DE HACIENDA

CENTRALIZACIÓN DE LA INFORMACIÓN FINANCIERA DEL ESTADO (CIFE)

PRESUPUESTO DE INGRESOS

Período 2023

FORM. FP-02
CODIGO INSTITUCIONAL : 7116
ENTIDAD MUNICIPAL: AYUNTAMIENTO MUNICIPAL DE SAN CRISTÓBAL

PRESUPUESTO AÑO: 2023
ESTADO: EN PROCESO

CLASIFICADORES DE INGRESOS												
TIPO	CONCEPTO	CUENTA	SUBCUENTA	AUXILIAR	INSTITUCION ORTORGANTE	CONCEPTO DEFINICION	FUENTE FINANCIAMIENTO	FUENTE ESPECIFICA	ORGANISMO FINANCIADOR	PRESUPUESTO ORIGINAL DEL 2022	EJECUCION ESTIMADA DEL 2022	PRESUPUESTO DEL 2023
1	2	3	4	5	6	7	8	9	10	11	12	13
									TOTAL :	446,005,200.00	378,738,887.84	443,297,235.43

28

ELABORADOR POR

REVISADO POR

AUTORIZADO POR

ESTADO: EN PROCESO

ESTRUCTURA				NOMBRE	FUNCION
7110				AYUNTAMIENTO MUNICIPAL DE SAN CRISTÓBAL	
	01			AYUNTAMIENTO MUNICIPAL DE SAN CRISTÓBAL	
	01			NORMAS, POLÍTICAS Y ADMINISTRACIÓN MUNICIPAL	
	01	01		N/A	
	01	01	00	N/A	
	01	01	00	00	NORMAS Y SEGUIMIENTOS	1.1.01
	01	01	00	00	CONTROL Y FISCALIZACIÓN DE LA GESTIÓN MUNICIPAL	1.1.01
	01	01	00	00	ADMINISTRACIÓN MUNICIPAL	1.1.01
	01	01	00	00	SERVICIOS ADMINISTRATIVOS Y FINANCIEROS	1.1.02
	01	01	00	00	GESTIÓN URBANA, PLANEACIÓN Y REGULACIÓN USO DE SUELO	1.1.02
	01	01	00	00	FORMULACIÓN DE PLANES, PROYECTOS Y PROGRAMAS	1.1.02
	01				OBRAS PÚBLICAS MUNICIPALES	
	01	11			N/A	
	01	11	00		N/A	
	01	11	00	00	COORDINACION Y EJECUCION DE OBRAS	2.5.03
	01	11	00		Construcción de Vías de Comunicación y Anexos	
	01	11	00	01	ACERAS Y CONTENES NARANJO DULCE	2.6.01
	01	11	00		Reparación de Instalaciones Deportivas	
	01	11	00	04	REMOZAMIENTO MULTIUSOS Y PAVIMENTACION JERINGA	4.3.02
	01	11	00		Reparación Instalaciones Recreativas	
	01	11	00	06	REMOZAMIENTO PARQUE VILLA FUNDACION	4.3.02
	01	11	00		Construcción Infraestructuras Culturales, Educativas , Religiosas y Funerar	
	01	11	00	07	TERMINACION CENTRO COMUNAL NIZAI LOS HOYOS	4.3.03
	01	11	00		Construcción de Infraestructuras Hidráulicas	
	01	11	00	24	INTERVENCION CAADAS CANASTICA	3.1.03
	01	11	00		Construcción de Vías de Comunicación y Anexos	
	01	11	00	01	ACERAS Y CONTENES VILLA CARO (DETRAS DEL CEMENTERIO)	2.6.01
	01	11	00		Reparación de Instalaciones Deportivas	
	01	11	00	04	REMOZAMIENTO MULTIUSOS Y PAVIMENTACION JERINGA	4.3.02
	01	11	00		Reparación Instalaciones Recreativas	
	01	11	00	06	REMOZAMIENTO DE PARQUE, SECTOR CONANI	4.3.02
	01	11	00		Construcción Infraestructuras Culturales, Educativas , Religiosas y Funerar	
	01	11	00	07	CONSTRUCCION CENTRO COMUNAL, SECTOR SABANA TORO	3.1.03
	01	11	00		Construcción de Infraestructuras Hidráulicas	
	01	11	00	24	INTERVENCION CAADA SECTOR FRANK REINA	3.1.03
	01	11	00		Construcción de Vías de Comunicación y Anexos	
	01	11	00	01	ACERAS Y CONTENES, PAVIMENTACION LAS FLORES	2.6.01
	01	11	00		Reparación Instalaciones Recreativas	
	01	11	00	06	CONSTRUCCION LETRERO IDENTIFICACION SECTOR CANASTICA-	4.3.02
	01	11	00		Construcción de Infraestructuras Hidráulicas	
	01	11	00	24	INTERVENCION CAADA LOS AMERICANOS	3.1.03
	01	11	00		Construcción de Vías de Comunicación y Anexos	
	01	11	00	01	ACERAS Y CONTENES PUEBLO NUEVO	2.6.01
	01	11	00		Construcción de Infraestructuras Hidráulicas	
	01	11	00	24	INTERVENCION CAADA PRIMERA ETAPA NARCISO GONZALEZ	3.1.03
	01	11	00		Construcción de Vías de Comunicación y Anexos	
	01	11	00	01	ACERAS Y CONTENES KM. CINCO	2.6.01
	01	11	00		Construcción de Infraestructuras Hidráulicas	
	01	11	00	24	CONTINUACION CAADA BARRIO PUERTO RICO	3.1.03
	01	11	00		Construcción de Vías de Comunicación y Anexos	
	01	11	00	01	ACERAS, CONTENES Y BADENES SAN RAFAEL (LA COQUERA)	2.6.01
	01	11	00	01	ACERAS Y CONTENES BARRIO NUEVO SECTOR LA ARENA	2.6.01
	01	11	00	01	CONTINUACCION DE ACERAS Y CONTENES EL TABLAZO	2.6.01
	01	11	00	01	ACERAS Y CONTENES CENTRO DE LA CIUDAD	2.6.01
	01	11	00	01	ACERAS Y CONTENES SECTOR BARRIO SAN ISIDRO	2.6.01
	01	11	00	01	CONSTRUCCION PUENTE DE CAJON, SECTOR LOS HOYOS, INGENIO NUEVO	2.6.01
	01	11	00	01	CONSTRUCCION PUENTE EL PEÑ	2.6.01
	01	11	00	01	CONTINUACION ACERAS, CONTENES Y CUNETAS, SECTOR LA PLENA,SAINAGUA	2.6.01
	01				GESTIÓN Y ADMINISTRACIÓN DE SERVICIOS PÚBLICOS	
	01	12			N/A	
	01	12	00		N/A	
	01	12	00	00	ADMINISTRACIÓN DE LOS SERVICIOS PÚBLICOS	1.1.02
	01	12	00	00	ORNATO Y SANEAMIENTO DE CALLES, PLAZAS Y PARQUES	3.2.01
	01	12	00	00	SUPERVISIÓN Y ADMINISTRACIÓN DE CEMENTERIOS	3.1.01
	01	12	00	00	ADMINISTRACIÓN Y REPARACIÓN DE UNIDADES MOTORIZADAS	2.1.02
	01	12	00	00	SEGURIDAD Y VIGILANCIA CIUDADANA	1.4.01
	01	12	00	00	SUPERVISIÓN Y ADMINISTRACIÓN DE MERCADOS	3.2.02
	01	12	00	00	PREVENCIÓN Y EXTINCIÓN DE INCENDIOS	1.4.02
	01				SANEAMIENTO AMBIENTAL Y FORESTA	
	01	13			N/A	
	01	13	00		N/A	
	01	13	00	00	PRESERVACIÓN DEL MEDIO AMBIENTE Y CONTROL ECOLÓGICO	3.2.04
	01				GESTIÓN Y ADMINISTRACIÓN DE SERVICIOS SOCIALES	
	01	14			N/A	
	01	14	00		N/A	
	01	14	00	00	ASISTENCIA SOCIAL	4.5.10
	01	14	00	00	EDUCACIÓN Y FORMACIÓN INTEGRAL	4.4.09
	01	14	00	00	PRESTACIONES DE SALUD Y ASISTENCIA PRIMARIA	4.2.03
	01	14	00	00	FORTALECIMIENTO DE LA EQUIDAD DE GÉNERO	4.5.08
	01				FOMENTO DE LA CULTURA, DEPORTE Y RECREACIÓN	
	01	15			N/A	
	01	15	00		N/A	
	01	15	00	00	FOMENTO DE LA CULTURA Y EL ARTE	4.3.03
	01	15	00	00	DESARROLLO DE EVENTOS DEPORTIVOS Y RECREACION	4.3.02
	01				DEUDA PÚBLICA Y OTRAS OPERACIONES FINANCIERAS	
	01	96			N/A	
	01	96	00		N/A	
	01	96	00	00	AMORTIZACIONES DE PRÉSTAMOS Y CUENTAS POR PAGAR PROVEEDORES	0.0.00
	01				ADM. DE CONTRIBUCIONES ESPECIALES (TRANSF. PRIV.)	
	01	98			N/A	
	01	98	00		N/A	
	01	98	00	00	TRANSFERENCIAS INSTITUCIONES PRIVADAS	1.1.03

GOBIERNO DE LA REPÚBLICA DOMINICANA
HACIENDA

MINISTERIO DE HACIENDA
CENTRALIZACIÓN DE LA INFORMACIÓN FINANCIERA DEL ESTADO (CIFE)
DESTINO DEL FONDO, PROGRAMÁTICA Y CLASIFICADOR DEL GASTO
PERÍODO 2023

FORM. FP-08
CODIGO INSTITUCIONAL: 7116
ENTIDAD MUNICIPAL: AYUNTAMIENTO MUNICIPAL DE SAN CRISTÓBAL

PRESUPUESTO AÑO: 2023
ESTADO: EN PROCESO

		CATEGORIA PROGRAMATICA						CLASIFICADOR DEL GASTO												
DESTINO DE FONDOS	PROGRAMA	PRODUCTO	PROYECTO	ACTIVIDAD / OBRA	INSTITUCION RECEPTORA	CODIGO SNIP	GEOGRAFICO	TIPO	OBJETO	CUENTA	SUB-CUENTA	AUXILIAR	DENOMINACION DEL GASTO	FUNCION	FUENTE DE FINANCIAMIENTO	FUENTE ESPECIFICA	ORGANISMO FINANCIADOR	PRESUPUESTO ORIGINAL AÑO 2022	EJECUCION ESTIMADA AÑO 2022	PRESUPUESTO AÑO 2023
1	2	3	4	5	6	7	8	9	10	11	12	14	15	16	17	18	19	20	21	22
(P) 311													PERSONAL					111,501,300.00	72,675,536.03	132,989,170.63
(P) 11	01	00											NORMAS, POLÍTICAS Y ADMINISTRACIÓN MUNICIPAL					98,354,759.00	61,726,241.89	111,227,119.74
(P) 11	01	00	00										N/A					98,354,759.00	61,726,241.89	111,227,119.74
(P) 11	01	00	00	0001									NORMAS Y SEGUIMIENTOS					39,751,433.00	30,480,413.38	41,143,755.00
(P) 11	01	00	00	0001	0000								NO APLICA					39,751,433.00	30,480,413.38	41,143,755.00
(P) 11	01	00	00	0001	0000								SIN SNIP					39,751,433.00	30,480,413.38	41,143,755.00
(P) 11	01	00	00	0001	0000		05.21.0001						SAN CRISTOBAL					39,751,433.00	30,480,413.38	41,143,755.00
(P) 11	01	00	00	0001	0000		05.21.0001	2					GASTOS					39,751,433.00	30,480,413.38	41,143,755.00
(P) 11	01	00	00	0001	0000		05.21.0001	2	1				REMUNERACIONES Y CONTRIBUCIONES					39,751,433.00	30,480,413.38	41,143,755.00
(P) 11	01	00	00	0001	0000		05.21.0001	2	1	1			REMUNERACIONES					30,296,500.00	27,431,946.92	28,333,500.00
(P) 11	01	00	00	0001	0000		05.21.0001	2	1	1	1		Remuneraciones al personal fijo					27,966,000.00	27,431,946.92	26,154,000.00
(P) 11	01	00	00	0001	0000		05.21.0001	2	1	1	1	01	Sueldos empleados fijos	1.1.01	20	1955	100	27,966,000.00	27,431,946.92	26,154,000.00
(P) 11	01	00	00	0001	0000		05.21.0001	2	1	1	4		Sueldo anual no.13					2,330,500.00	0.00	2,179,500.00
(P) 11	01	00	00	0001	0000		05.21.0001	2	1	1	4	01	Sueldo Anual No. 13	1.1.01	20	1955	100	2,330,500.00	0.00	2,179,500.00
(P) 11	01	00	00	0001	0000		05.21.0001	2	1	2			SOBRESUELDOS					5,123,000.00	1,947,046.95	6,759,000.00
(P) 11	01	00	00	0001	0000		05.21.0001	2	1	2	2		Compensación					5,123,000.00	1,947,046.95	6,759,000.00
(P) 11	01	00	00	0001	0000		05.21.0001	2	1	2	2	08	Compensaciones especiales	1.1.01	30	9996	102	5,123,000.00	1,947,046.95	6,759,000.00
(P) 11	01	00	00	0001	0000		05.21.0001	2	1	5			CONTRIBUCIONES A LA SEGURIDAD SOCIAL					4,331,933.00	1,101,418.51	4,051,255.00
(P) 11	01	00	00	0001	0000		05.21.0001	2	1	5	1		Contribuciones al seguro de salud					1,985,586.00	524,605.15	1,854,319.00
(P) 11	01	00	00	0001	0000		05.21.0001	2	1	5	1	01	Contribuciones al seguro de salud	1.1.01	20	1955	100	1,985,586.00	524,605.15	1,854,319.00
(P) 11	01	00	00	0001	0000		05.21.0001	2	1	5	2		Contribuciones al seguro de pensiones					1,982,789.00	512,964.34	1,856,934.00
(P) 11	01	00	00	0001	0000		05.21.0001	2	1	5	2	01	Contribuciones al seguro de pensiones	1.1.01	20	1955	100	1,982,789.00	512,964.34	1,856,934.00
(P) 11	01	00	00	0001	0000		05.21.0001	2	1	5	3		Contribuciones al seguro de riesgo laboral					363,558.00	63,850.02	340,002.00
(P) 11	01	00	00	0001	0000		05.21.0001	2	1	5	3	01	Contribuciones al seguro de riesgo laboral	1.1.01	20	1955	100	363,558.00	63,850.02	340,002.00

ELABORADO POR

REVISADO POR

AUTORIZADO POR

FORM. FP-08
CODIGO INSTITUCIONAL: 7116
ENTIDAD MUNICIPAL: AYUNTAMIENTO MUNICIPAL DE SAN CRISTÓBAL

PRESUPUESTO AÑO: 2023
ESTADO: EN PROCESO

		CATEGORIA PROGRAMATICA						CLASIFICADOR DEL GASTO												
DESTINO DE FONDOS	PROGRAMA	PRODUCTO	PROYECTO	ACTIVIDAD / OBRA	INSTITUCION RECEPTORA	CODIGO SNIP	GEOGRAFICO	TIPO	OBJETO	CUENTA	SUB-CUENTA	AUXILIAR	DENOMINACION DEL GASTO	FUNCION	FUENTE DE FINANCIAMIENTO	FUENTE ESPECIFICA	ORGANISMO FINANCIADOR	PRESUPUESTO ORIGINAL AÑO 2022	EJECUCION ESTIMADA AÑO 2022	PRESUPUESTO AÑO 2023
1	2	3	4	5	6	7	8	9	10	11	12	14	15	16	17	18	19	20	21	22
(P) 11	01	00	00	0002									CONTROL Y FISCALIZACIÓN DE LA GESTIÓN					1,040,116.00	746,083.45	1,040,116.00
(P) 11	01	00	00	0002	0000								NO APLICA					1,040,116.00	746,083.45	1,040,116.00
(P) 11	01	00	00	0002	0000								SIN SNIP					1,040,116.00	746,083.45	1,040,116.00
(P) 11	01	00	00	0002	0000		05.21.0001						SAN CRISTOBAL					1,040,116.00	746,083.45	1,040,116.00
(P) 11	01	00	00	0002	0000		05.21.0001	2					GASTOS					1,040,116.00	746,083.45	1,040,116.00
(P) 11	01	00	00	0002	0000		05.21.0001	2	1				REMUNERACIONES Y CONTRIBUCIONES					1,040,116.00	746,083.45	1,040,116.00
(P) 11	01	00	00	0002	0000		05.21.0001	2	1	1			REMUNERACIONES					910,000.00	669,766.75	910,000.00
(P) 11	01	00	00	0002	0000		05.21.0001	2	1	1	1		Remuneraciones al personal fijo					840,000.00	669,766.75	840,000.00
(P) 11	01	00	00	0002	0000		05.21.0001	2	1	1	1	01	Sueldos empleados fijos	1.1.01	20	1955	100	840,000.00	669,766.75	840,000.00
(P) 11	01	00	00	0002	0000		05.21.0001	2	1	1	4		Sueldo anual no.13					70,000.00	0.00	70,000.00
(P) 11	01	00	00	0002	0000		05.21.0001	2	1	1	4	01	Sueldo Anual No. 13	1.1.01	20	1955	100	0.00	0.00	70,000.00
(P) 11	01	00	00	0002	0000		05.21.0001	2	1	1	4	01	Sueldo Anual No. 13	1.1.01	30	9998	102	70,000.00	0.00	0.00
(P) 11	01	00	00	0002	0000		05.21.0001	2	1	5			CONTRIBUCIONES A LA SEGURIDAD SOCIAL					130,116.00	76,314.70	130,116.00
(P) 11	01	00	00	0002	0000		05.21.0001	2	1	5	1		Contribuciones al seguro de salud					59,640.00	35,154.70	59,556.00
(P) 11	01	00	00	0002	0000		05.21.0001	2	1	5	1	01	Contribuciones al seguro de salud	1.1.01	20	1955	100	59,640.00	35,154.70	59,556.00
(P) 11	01	00	00	0002	0000		05.21.0001	2	1	5	2		Contribuciones al seguro de pensiones					59,556.00	34,790.00	59,640.00
(P) 11	01	00	00	0002	0000		05.21.0001	2	1	5	2	01	Contribuciones al seguro de pensiones	1.1.01	20	1955	100	59,556.00	34,790.00	59,640.00
(P) 11	01	00	00	0002	0000		05.21.0001	2	1	5	3		Contribuciones al seguro de riesgo laboral					10,920.00	6,370.00	10,920.00
(P) 11	01	00	00	0002	0000		05.21.0001	2	1	5	3	01	Contribuciones al seguro de riesgo laboral	1.1.01	20	1955	100	10,920.00	6,370.00	10,920.00
(P) 11	01	00	00	0003									ADMINISTRACIÓN MUNICIPAL					24,158,722.00	9,484,939.00	37,203,478.74
(P) 11	01	00	00	0003	0000								NO APLICA					24,158,722.00	9,484,939.00	37,203,478.74
(P) 11	01	00	00	0003	0000								SIN SNIP					24,158,722.00	9,484,939.00	37,203,478.74
(P) 11	01	00	00	0003	0000		05.21.0001						SAN CRISTOBAL					24,158,722.00	9,484,939.00	37,203,478.74
(P) 11	01	00	00	0003	0000		05.21.0001	2					GASTOS					24,158,722.00	9,484,939.00	37,203,478.74

ELABORADO POR

REVISADO POR

AUTORIZADO POR

FORM. FP-08
CODIGO INSTITUCIONAL: 7116
ENTIDAD MUNICIPAL: AYUNTAMIENTO MUNICIPAL DE SAN CRISTÓBAL

PRESUPUESTO AÑO: 2023
ESTADO: EN PROCESO

		CATEGORIA PROGRAMATICA						CLASIFICADOR DEL GASTO												
DESTINO DE FONDOS	PROGRAMA	PRODUCTO	PROYECTO	ACTIVIDAD / OBRA	INSTITUCION RECEPTORA	CODIGO SNIP	GEOGRAFICO	TIPO	OBJETO	CUENTA	SUB-CUENTA	AUXILIAR	DENOMINACION DEL GASTO	FUNCION	FUENTE DE FINANCIAMIENTO	FUENTE ESPECIFICA	ORGANISMO FINANCIADOR	PRESUPUESTO ORIGINAL AÑO 2022	EJECUCION ESTIMADA AÑO 2022	PRESUPUESTO AÑO 2023
1	2	3	4	5	6	7	8	9	10	11	12	14	15	16	17	18	19	20	21	22
(P) 11	**01**	**00**	**00**	**0003**	**0000**		**05.21.0001**	**2**	**1**				**REMUNERACIONES Y CONTRIBUCIONES**					**23,608,722.00**	**8,648,464.81**	**35,203,478.74**
(P) 11	**01**	**00**	**00**	**0003**	**0000**		**05.21.0001**	**2**	**1**	**1**			**REMUNERACIONES**					**19,932,001.00**	**8,560,464.81**	**27,555,346.74**
(P) 11	**01**	**00**	**00**	**0003**	**0000**		**05.21.0001**	**2**	**1**	**1**	**1**		**Remuneraciones al personal fijo**					**7,532,400.00**	**3,069,622.81**	**18,064,128.00**
(P) 11	01	00	00	0003	0000		05.21.0001	2	1	1	1	01	Sueldos empleados fijos	1.1.01	20	1955	100	7,532,400.00	3,069,622.81	18,064,128.00
(P) 11	**01**	**00**	**00**	**0003**	**0000**		**05.21.0001**	**2**	**1**	**1**	**2**		**Remuneraciones al personal de carácter temporal**					**4,948,901.00**	**2,691,975.40**	**3,705,746.00**
(P) 11	01	00	00	0003	0000		05.21.0001	2	1	1	2	08	Empleados temporales	1.1.01	20	1955	100	4,948,901.00	2,691,975.40	3,705,746.00
(P) 11	**01**	**00**	**00**	**0003**	**0000**		**05.21.0001**	**2**	**1**	**1**	**3**		**Sueldos al personal fijo en trámite de pensiones**					**1,123,000.00**	**455,998.60**	**1,123,000.00**
(P) 11	01	00	00	0003	0000		05.21.0001	2	1	1	3	01	Sueldos al personal fijo en trámite de pensiones	1.1.01	30	9996	102	1,123,000.00	455,998.60	1,123,000.00
(P) 11	**01**	**00**	**00**	**0003**	**0000**		**05.21.0001**	**2**	**1**	**1**	**4**		**Sueldo anual no.13**					**627,700.00**	**0.00**	**1,605,344.00**
(P) 11	01	00	00	0003	0000		05.21.0001	2	1	1	4	01	Sueldo Anual No. 13	1.1.01	20	1955	100	627,700.00	0.00	1,605,344.00
(P) 11	01	00	00	0003	0000		05.21.0001	2	1	1	4	01	Sueldo Anual No. 13	1.1.01	30	9998	102	0.00	0.00	0.00
(P) 11	**01**	**00**	**00**	**0003**	**0000**		**05.21.0001**	**2**	**1**	**1**	**5**		**Prestaciones económicas**					**5,700,000.00**	**2,142,868.00**	**3,157,128.74**
(P) 11	01	00	00	0003	0000		05.21.0001	2	1	1	5	01	Prestaciones económicas	1.1.01	30	9996	102	5,700,000.00	2,142,868.00	3,157,128.74
(P) 11	**01**	**00**	**00**	**0003**	**0000**		**05.21.0001**	**2**	**1**	**2**			**SOBRESUELDOS**					**1,950,000.00**	**285,000.00**	**4,400,000.00**
(P) 11	**01**	**00**	**00**	**0003**	**0000**		**05.21.0001**	**2**	**1**	**2**	**2**		**Compensación**					**1,950,000.00**	**285,000.00**	**4,400,000.00**
(P) 11	01	00	00	0003	0000		05.21.0001	2	1	2	2	03	Pago de horas extraordinarias	1.1.01	30	9995	102	100,000.00	0.00	50,000.00
(P) 11	01	00	00	0003	0000		05.21.0001	2	1	2	2	03	Pago de horas extraordinarias	1.1.01	30	9996	102	150,000.00	0.00	50,000.00
(P) 11	01	00	00	0003	0000		05.21.0001	2	1	2	2	06	Incentivo por Rendimiento Individual	1.1.01	30	9996	102	100,000.00	2,000.00	2,000,000.00
(P) 11	01	00	00	0003	0000		05.21.0001	2	1	2	2	08	Compensaciones especiales	1.1.01	30	9996	102	1,500,000.00	283,000.00	1,000,000.00
(P) 11	01	00	00	0003	0000		05.21.0001	2	1	2	2	08	Compensaciones especiales	1.1.01	30	9995	102	100,000.00	0.00	0.00
(P) 11	01	00	00	0003	0000		05.21.0001	2	1	2	2	08	Compensaciones especiales	1.1.01	30	9998	102	0.00	0.00	1,300,000.00
(P) 11	**01**	**00**	**00**	**0003**	**0000**		**05.21.0001**	**2**	**1**	**3**			**DIETAS Y GASTOS DE REPRESENTACION**					**400,000.00**	**0.00**	**450,000.00**
(P) 11	**01**	**00**	**00**	**0003**	**0000**		**05.21.0001**	**2**	**1**	**3**	**1**		**Dietas**					**200,000.00**	**0.00**	**50,000.00**
(P) 11	01	00	00	0003	0000		05.21.0001	2	1	3	1	01	Dietas en el país	1.1.01	20	1955	100	200,000.00	0.00	50,000.00

ELABORADO POR

REVISADO POR

AUTORIZADO POR

FORM. FP-08
CODIGO INSTITUCIONAL: 7116
ENTIDAD MUNICIPAL: AYUNTAMIENTO MUNICIPAL DE SAN CRISTÓBAL

PRESUPUESTO AÑO: 2023
ESTADO: EN PROCESO

		CATEGORIA PROGRAMATICA						CLASIFICADOR DEL GASTO											
DESTINO DE FONDOS	PROGRAMA	PRODUCTO	PROYECTO	ACTIVIDAD / OBRA	INSTITUCION RECEPTORA	CODIGO SNIP	GEOGRAFICO	TIPO	OBJETO	CUENTA	SUB-CUENTA	AUXILIAR	DENOMINACION DEL GASTO	FUNCION	FUENTE DE FINANCIAMIENTO	FUENTE ESPECIFICA	ORGANISMO FINANCIADOR	PRESUPUESTO ORIGINAL AÑO 2022	EJECUCION ESTIMADA AÑO 2022	PRESUPUESTO AÑO 2023
1	2	3	4	5	6	7	8	9	10	11	12	14	15	16	17	18	19	20	21	22
(P) 11	01	00	00	0003	0000		05.21.0001	2	1	3	2		**Gastos de representación**					280,000.00	0.00	400,000.00
(P) 11	01	00	00	0003	0000		05.21.0001	2	1	3	2	01	Gastos de representación en el país	1.1.01	20	1955	100	280,000.00	0.00	400,000.00
(P) 11	01	00	00	0003	0000		05.21.0001	2	1	5			**CONTRIBUCIONES A LA SEGURIDAD SOCIAL**					1,166,721.00	0.00	2,398,132.00
(P) 11	01	00	00	0003	0000		05.21.0001	2	1	5	1		**Contribuciones al seguro de salud**					534,800.00	0.00	1,280,746.00
(P) 11	01	00	00	0003	0000		05.21.0001	2	1	5	1	01	Contribuciones al seguro de salud	1.1.01	20	1955	100	534,800.00	0.00	1,280,746.00
(P) 11	01	00	00	0003	0000		05.21.0001	2	1	5	2		**Contribuciones al seguro de pensiones**					534,047.00	0.00	1,282,553.00
(P) 11	01	00	00	0003	0000		05.21.0001	2	1	5	2	01	Contribuciones al seguro de pensiones	1.1.01	20	1955	100	534,047.00	0.00	1,282,553.00
(P) 11	01	00	00	0003	0000		05.21.0001	2	1	5	3		**Contribuciones al seguro de riesgo laboral**					97,874.00	0.00	234,833.00
(P) 11	01	00	00	0003	0000		05.21.0001	2	1	5	3	01	Contribuciones al seguro de riesgo laboral	1.1.01	20	1955	100	0.00	0.00	234,833.00
(P) 11	01	00	00	0003	0000		05.21.0001	2	1	5	3	01	Contribuciones al seguro de riesgo laboral	1.1.01	30	9996	102	97,874.00	0.00	0.00
(P) 11	01	00	00	0003	0000		05.21.0001	2	2				**CONTRATACIÓN DE SERVICIOS**					650,000.00	639,474.19	2,000,000.00
(P) 11	01	00	00	0003	0000		05.21.0001	2	2	8			**OTROS SERVICIOS NO INCLUIDOS EN CONCEPTOS**					650,000.00	639,474.19	2,000,000.00
(P) 11	01	00	00	0003	0000		05.21.0001	2	2	8	7		**Servicios Técnicos y Profesionales**					650,000.00	639,474.19	2,000,000.00
(P) 11	01	00	00	0003	0000		05.21.0001	2	2	8	7	06	Otros servicios técnicos profesionales	1.1.01	30	9996	102	650,000.00	639,474.19	2,000,000.00
(P) 11	01	00	00	0004									**SERVICIOS ADMINISTRATIVOS Y FINANCIEROS**					28,150,411.00	19,777,243.39	26,418,828.00
(P) 11	01	00	00	0004	0000								**NO APLICA**					28,150,411.00	19,777,243.39	26,418,828.00
(P) 11	01	00	00	0004	0000								**SIN SNIP**					28,150,411.00	19,777,243.39	26,418,828.00
(P) 11	01	00	00	0004	0000		05.21.0001						**SAN CRISTOBAL**					28,150,411.00	19,777,243.39	26,418,828.00
(P) 11	01	00	00	0004	0000		05.21.0001	2					**GASTOS**					28,150,411.00	19,777,243.39	26,418,828.00
(P) 11	01	00	00	0004	0000		05.21.0001	2	1				**REMUNERACIONES Y CONTRIBUCIONES**					27,919,685.00	19,730,371.82	26,344,652.00
(P) 11	01	00	00	0004	0000		05.21.0001	2	1	1			**REMUNERACIONES**					24,427,000.00	17,574,965.54	23,049,000.00
(P) 11	01	00	00	0004	0000		05.21.0001	2	1	1	1		**Remuneraciones al personal fijo**					22,548,000.00	17,574,965.54	21,276,000.00
(P) 11	01	00	00	0004	0000		05.21.0001	2	1	1	1	01	Sueldos empleados fijos	1.1.02	20	1955	100	22,548,000.00	17,574,965.54	21,276,000.00
(P) 11	01	00	00	0004	0000		05.21.0001	2	1	1	4		**Sueldo anual no.13**					1,879,000.00	0.00	1,773,000.00

ELABORADO POR

REVISADO POR

AUTORIZADO POR

MINISTERIO DE HACIENDA
CENTRALIZACIÓN DE LA INFORMACIÓN FINANCIERA DEL ESTADO (CIFE)
DESTINO DEL FONDO, PROGRAMÁTICA Y CLASIFICADOR DEL GASTO
PERÍODO 2023

FORM. FP-08
CODIGO INSTITUCIONAL: 7116
ENTIDAD MUNICIPAL: AYUNTAMIENTO MUNICIPAL DE SAN CRISTÓBAL

PRESUPUESTO AÑO: 2023
ESTADO: EN PROCESO

		CATEGORIA PROGRAMATICA						CLASIFICADOR DEL GASTO												
DESTINO DE FONDOS	PROGRAMA	PRODUCTO	PROYECTO	ACTIVIDAD / OBRA	INSTITUCION RECEPTORA	CODIGO SNIP	GEOGRAFICO	TIPO	OBJETO	CUENTA	SUB-CUENTA	AUXILIAR	DENOMINACION DEL GASTO	FUNCION	FUENTE DE FINANCIAMIENTO	FUENTE ESPECIFICA	ORGANISMO FINANCIADOR	PRESUPUESTO ORIGINAL AÑO 2022	EJECUCION ESTIMADA AÑO 2022	PRESUPUESTO AÑO 2023
1	2	3	4	5	6	7	8	9	10	11	12	14	15	16	17	18	19	20	21	22
(P) 11	01	00	00	0004	0000		05.21.0001	2	1	1	4	01	Sueldo Anual No. 13	1.1.02	20	1955	100	1,879,000.00	0.00	1,773,000.00
(P) 11	**01**	**00**	**00**	**0004**	**0000**		**05.21.0001**	**2**	**1**	**5**			**CONTRIBUCIONES A LA SEGURIDAD SOCIAL**					**3,492,665.00**	**2,155,406.08**	**3,295,652.00**
(P) 11	**01**	**00**	**00**	**0004**	**0000**		**05.21.0001**	**2**	**1**	**5**	**1**		**Contribuciones al seguro de salud**					**1,600,908.00**	**919,423.67**	**1,508,468.00**
(P) 11	01	00	00	0004	0000		05.21.0001	2	1	5	1	01	Contribuciones al seguro de salud	1.1.02	20	1955	100	1,600,908.00	919,423.67	1,508,468.00
(P) 11	**01**	**00**	**00**	**0004**	**0000**		**05.21.0001**	**2**	**1**	**5**	**2**		**Contribuciones al seguro de pensiones**					**1,598,653.00**	**1,050,466.90**	**1,510,596.00**
(P) 11	01	00	00	0004	0000		05.21.0001	2	1	5	2	01	Contribuciones al seguro de pensiones	1.1.02	20	1955	100	1,598,653.00	1,050,466.90	1,510,596.00
(P) 11	**01**	**00**	**00**	**0004**	**0000**		**05.21.0001**	**2**	**1**	**5**	**3**		**Contribuciones al seguro de riesgo laboral**					**293,124.00**	**185,515.31**	**276,588.00**
(P) 11	01	00	00	0004	0000		05.21.0001	2	1	5	3	01	Contribuciones al seguro de riesgo laboral	1.1.02	20	1955	100	293,124.00	185,515.31	276,588.00
(P) 11	**01**	**00**	**00**	**0004**	**0000**		**05.21.0001**	**2**	**2**				**CONTRATACIÓN DE SERVICIOS**					**230,726.00**	**46,671.77**	**74,176.00**
(P) 11	**01**	**00**	**00**	**0004**	**0000**		**05.21.0001**	**2**	**2**	**8**			**OTROS SERVICIOS NO INCLUIDOS EN CONCEPTOS**					**230,726.00**	**46,671.77**	**74,176.00**
(P) 11	**01**	**00**	**00**	**0004**	**0000**		**05.21.0001**	**2**	**2**	**8**	**2**		**Comisiones y gastos**					**230,726.00**	**46,671.77**	**74,176.00**
(P) 11	01	00	00	0004	0000		05.21.0001	2	2	8	2	01	Comisiones y gastos	1.1.02	20	1955	100	230,726.00	46,671.77	74,176.00
(P) 11	**01**	**00**	**00**	**0005**									**GESTIÓN URBANA, PLANEACIÓN Y REGULACIÓN USO**					**1,054,975.00**	**0.00**	**3,816,192.00**
(P) 11	**01**	**00**	**00**	**0005**	**0000**								**NO APLICA**					**1,054,975.00**	**0.00**	**3,816,192.00**
(P) 11	**01**	**00**	**00**	**0005**	**0000**								**SIN SNIP**					**1,054,975.00**	**0.00**	**3,816,192.00**
(P) 11	**01**	**00**	**00**	**0005**	**0000**		**05.21.0001**						**SAN CRISTOBAL**					**1,054,975.00**	**0.00**	**3,816,192.00**
(P) 11	**01**	**00**	**00**	**0005**	**0000**		**05.21.0001**	**2**					**GASTOS**					**1,054,975.00**	**0.00**	**3,816,192.00**
(P) 11	**01**	**00**	**00**	**0005**	**0000**		**05.21.0001**	**2**	**1**				**REMUNERACIONES Y CONTRIBUCIONES**					**1,054,975.00**	**0.00**	**3,816,192.00**
(P) 11	**01**	**00**	**00**	**0005**	**0000**		**05.21.0001**	**2**	**1**	**1**			**REMUNERACIONES**					**923,000.00**	**0.00**	**3,510,000.00**
(P) 11	**01**	**00**	**00**	**0005**	**0000**		**05.21.0001**	**2**	**1**	**1**	**1**		**Remuneraciones al personal fijo**					**852,000.00**	**0.00**	**3,240,000.00**
(P) 11	01	00	00	0005	0000		05.21.0001	2	1	1	1	01	Sueldos empleados fijos	1.1.02	20	1955	100	852,000.00	0.00	3,240,000.00
(P) 11	**01**	**00**	**00**	**0005**	**0000**		**05.21.0001**	**2**	**1**	**1**	**4**		**Sueldo anual no.13**					**71,000.00**	**0.00**	**270,000.00**
(P) 11	01	00	00	0005	0000		05.21.0001	2	1	1	4	01	Sueldo Anual No. 13	1.1.02	20	1955	100	71,000.00	0.00	270,000.00
(P) 11	**01**	**00**	**00**	**0005**	**0000**		**05.21.0001**	**2**	**1**	**5**			**CONTRIBUCIONES A LA SEGURIDAD SOCIAL**					**131,975.00**	**0.00**	**306,192.00**

ELABORADO POR

REVISADO POR

AUTORIZADO POR

FORM. FP-08
CODIGO INSTITUCIONAL: 7116
ENTIDAD MUNICIPAL: AYUNTAMIENTO MUNICIPAL DE SAN CRISTÓBAL

PRESUPUESTO AÑO: 2023
ESTADO: EN PROCESO

		CATEGORIA PROGRAMATICA						CLASIFICADOR DEL GASTO											
DESTINO DE FONDOS	PROGRAMA	PRODUCTO	PROYECTO	ACTIVIDAD / OBRA	INSTITUCION RECEPTORA	CODIGO SNIP	GEOGRAFICO	TIPO	OBJETO	CUENTA	SUB-CUENTA	AUXILIAR	DENOMINACION DEL GASTO	FUNCION	FUENTE DE FINANCIAMIENTO	FUENTE ESPECIFICA	ORGANISMO FINANCIADOR	PRESUPUESTO ORIGINAL AÑO 2022	EJECUCION ESTIMADA AÑO 2022	PRESUPUESTO AÑO 2023
1	2	3	4	5	6	7	8	9	10	11	12	14	15	16	17	18	19	20	21	22
(P) 11	01	00	00	0005	0000		05.21.0001	2	1	5	1		**Contribuciones al seguro de salud**					60,492.00	0.00	34,032.00
(P) 11	01	00	00	0005	0000		05.21.0001	2	1	5	1	01	Contribuciones al seguro de salud	1.1.02	20	1955	100	60,492.00	0.00	34,032.00
(P) 11	01	00	00	0005	0000		05.21.0001	2	1	5	2		**Contribuciones al seguro de pensiones**					60,407.00	0.00	230,040.00
(P) 11	01	00	00	0005	0000		05.21.0001	2	1	5	2	01	Contribuciones al seguro de pensiones	1.1.02	20	1955	100	60,407.00	0.00	230,040.00
(P) 11	01	00	00	0005	0000		05.21.0001	2	1	5	3		**Contribuciones al seguro de riesgo laboral**					11,076.00	0.00	42,120.00
(P) 11	01	00	00	0005	0000		05.21.0001	2	1	5	3	01	Contribuciones al seguro de riesgo laboral	1.1.02	20	1955	100	11,076.00	0.00	42,120.00
(P) 11	01	00	00	0006									**FORMULACIÓN DE PLANES, PROYECTOS Y**					2,199,102.00	1,237,562.67	1,604,750.00
(P) 11	01	00	00	0006	0000								**NO APLICA**					2,199,102.00	1,237,562.67	1,604,750.00
(P) 11	01	00	00	0006	0000								**SIN SNIP**					2,199,102.00	1,237,562.67	1,604,750.00
(P) 11	01	00	00	0006	0000		05.21.0001						**SAN CRISTOBAL**					2,199,102.00	1,237,562.67	1,604,750.00
(P) 11	01	00	00	0006	0000		05.21.0001	2					**GASTOS**					2,199,102.00	1,237,562.67	1,604,750.00
(P) 11	01	00	00	0006	0000		05.21.0001	2	1				**REMUNERACIONES Y CONTRIBUCIONES**					2,199,102.00	1,237,562.67	1,604,750.00
(P) 11	01	00	00	0006	0000		05.21.0001	2	1	1			**REMUNERACIONES**					1,924,000.00	1,146,650.07	1,404,000.00
(P) 11	01	00	00	0006	0000		05.21.0001	2	1	1	1		**Remuneraciones al personal fijo**					1,776,000.00	1,146,650.07	1,296,000.00
(P) 11	01	00	00	0006	0000		05.21.0001	2	1	1	1	01	Sueldos empleados fijos	1.1.02	20	1955	100	1,776,000.00	1,146,650.07	1,296,000.00
(P) 11	01	00	00	0006	0000		05.21.0001	2	1	1	4		**Sueldo anual no.13**					148,000.00	0.00	108,000.00
(P) 11	01	00	00	0006	0000		05.21.0001	2	1	1	4	01	Sueldo Anual No. 13	1.1.02	20	1955	100	0.00	0.00	108,000.00
(P) 11	01	00	00	0006	0000		05.21.0001	2	1	1	4	01	Sueldo Anual No. 13	1.1.02	30	9996	102	148,000.00	0.00	0.00
(P) 11	01	00	00	0006	0000		05.21.0001	2	1	5			**CONTRIBUCIONES A LA SEGURIDAD SOCIAL**					276,102.00	88,912.60	200,750.00
(P) 11	01	00	00	0006	0000		05.21.0001	2	1	5	1		**Contribuciones al seguro de salud**					126,096.00	40,696.60	91,886.00
(P) 11	01	00	00	0006	0000		05.21.0001	2	1	5	1	01	Contribuciones al seguro de salud	1.1.02	20	1955	100	126,096.00	40,696.60	91,886.00
(P) 11	01	00	00	0006	0000		05.21.0001	2	1	5	2		**Contribuciones al seguro de pensiones**					125,918.00	40,754.00	92,016.00
(P) 11	01	00	00	0006	0000		05.21.0001	2	1	5	2	01	Contribuciones al seguro de pensiones	1.1.02	20	1955	100	125,918.00	40,754.00	92,016.00
(P) 11	01	00	00	0006	0000		05.21.0001	2	1	5	3		**Contribuciones al seguro de riesgo laboral**					23,088.00	7,462.00	16,848.00

ELABORADO POR

REVISADO POR

AUTORIZADO POR

FORM. FP-08
CODIGO INSTITUCIONAL: 7116
ENTIDAD MUNICIPAL: AYUNTAMIENTO MUNICIPAL DE SAN CRISTÓBAL

PRESUPUESTO AÑO: 2023
ESTADO: EN PROCESO

		CATEGORIA PROGRAMATICA						CLASIFICADOR DEL GASTO												
DESTINO DE FONDOS	PROGRAMA	PRODUCTO	PROYECTO	ACTIVIDAD / OBRA	INSTITUCION RECEPTORA	CODIGO SNIP	GEOGRAFICO	TIPO	OBJETO	CUENTA	SUB-CUENTA	AUXILIAR	DENOMINACION DEL GASTO	FUNCION	FUENTE DE FINANCIAMIENTO	FUENTE ESPECIFICA	ORGANISMO FINANCIADOR	PRESUPUESTO ORIGINAL AÑO 2022	EJECUCION ESTIMADA AÑO 2022	PRESUPUESTO AÑO 2023
1	2	3	4	5	6	7	8	9	10	11	12	14	15	16	17	18	19	20	21	22
(P) 11	01	00	00	0006	0000		05.21.0001	2	1	5	3	01	Contribuciones al seguro de riesgo laboral	1.1.02	20	1955	100	23,088.00	7,462.00	16,848.00
(P) 11	11	00											OBRAS PÚBLICAS MUNICIPALES					0.00	0.00	3,372,948.00
(P) 11	11	00	00										N/A					0.00	0.00	3,372,948.00
(P) 11	11	00	00	0001									COORDINACION Y EJECUCION DE OBRAS					0.00	0.00	3,372,948.00
(P) 11	11	00	00	0001	0000								NO APLICA					0.00	0.00	3,372,948.00
(P) 11	11	00	00	0001	0000								SIN SNIP					0.00	0.00	3,372,948.00
(P) 11	11	00	00	0001	0000		05.21.0001						SAN CRISTOBAL					0.00	0.00	3,372,948.00
(P) 11	11	00	00	0001	0000		05.21.0001	2					GASTOS					0.00	0.00	3,372,948.00
(P) 11	11	00	00	0001	0000		05.21.0001	2	1				REMUNERACIONES Y CONTRIBUCIONES					0.00	0.00	3,372,948.00
(P) 11	11	00	00	0001	0000		05.21.0001	2	1	1			REMUNERACIONES					0.00	0.00	2,951,000.00
(P) 11	11	00	00	0001	0000		05.21.0001	2	1	1	1		Remuneraciones al personal fijo					0.00	0.00	2,724,000.00
(P) 11	11	00	00	0001	0000		05.21.0001	2	1	1	1	01	Sueldos empleados fijos	2.5.03	20	1955	100	0.00	0.00	2,724,000.00
(P) 11	11	00	00	0001	0000		05.21.0001	2	1	1	4		Sueldo anual no.13					0.00	0.00	227,000.00
(P) 11	11	00	00	0001	0000		05.21.0001	2	1	1	4	01	Sueldo Anual No. 13	2.5.03	20	1955	100	0.00	0.00	227,000.00
(P) 11	11	00	00	0001	0000		05.21.0001	2	1	5			CONTRIBUCIONES A LA SEGURIDAD SOCIAL					0.00	0.00	421,848.00
(P) 11	11	00	00	0001	0000		05.21.0001	2	1	5	1		Contribuciones al seguro de salud					0.00	0.00	193,132.00
(P) 11	11	00	00	0001	0000		05.21.0001	2	1	5	1	01	Contribuciones al seguro de salud	2.5.03	20	1955	100	0.00	0.00	193,132.00
(P) 11	11	00	00	0001	0000		05.21.0001	2	1	5	2		Contribuciones al seguro de pensiones					0.00	0.00	193,404.00
(P) 11	11	00	00	0001	0000		05.21.0001	2	1	5	2	01	Contribuciones al seguro de pensiones	2.5.03	20	1955	100	0.00	0.00	193,404.00
(P) 11	11	00	00	0001	0000		05.21.0001	2	1	5	3		Contribuciones al seguro de riesgo laboral					0.00	0.00	35,412.00
(P) 11	11	00	00	0001	0000		05.21.0001	2	1	5	3	01	Contribuciones al seguro de riesgo laboral	2.5.03	20	1955	100	0.00	0.00	35,412.00
(P) 11	12	00											GESTIÓN Y ADMINISTRACIÓN DE SERVICIOS					118,870.00	0.00	0.00
(P) 11	12	00	00										N/A					118,870.00	0.00	0.00
(P) 11	12	00	00	0007									SUPERVISIÓN Y ADMINISTRACIÓN DE MERCADOS					118,870.00	0.00	0.00

ELABORADO POR

REVISADO POR

AUTORIZADO POR

FORM. FP-08
CODIGO INSTITUCIONAL: 7116
ENTIDAD MUNICIPAL: AYUNTAMIENTO MUNICIPAL DE SAN CRISTÓBAL

PRESUPUESTO AÑO: 2023
ESTADO: EN PROCESO

		CATEGORIA PROGRAMATICA						CLASIFICADOR DEL GASTO												
DESTINO DE FONDOS	PROGRAMA	PRODUCTO	PROYECTO	ACTIVIDAD / OBRA	INSTITUCION RECEPTORA	CODIGO SNIP	GEOGRAFICO	TIPO	OBJETO	CUENTA	SUB-CUENTA	AUXILIAR	DENOMINACION DEL GASTO	FUNCION	FUENTE DE FINANCIAMIENTO	FUENTE ESPECIFICA	ORGANISMO FINANCIADOR	PRESUPUESTO ORIGINAL AÑO 2022	EJECUCION ESTIMADA AÑO 2022	PRESUPUESTO AÑO 2023
1	2	3	4	5	6	7	8	9	10	11	12	14	15	16	17	18	19	20	21	22
(P) 11	12	00	00	0007	0000								NO APLICA					118,870.00	0.00	0.00
(P) 11	12	00	00	0007	0000								SIN SNIP					118,870.00	0.00	0.00
(P) 11	12	00	00	0007	0000		05.21.0001						SAN CRISTOBAL					118,870.00	0.00	0.00
(P) 11	12	00	00	0007	0000		05.21.0001	2					GASTOS					118,870.00	0.00	0.00
(P) 11	12	00	00	0007	0000		05.21.0001	2	1				REMUNERACIONES Y CONTRIBUCIONES					118,870.00	0.00	0.00
(P) 11	12	00	00	0007	0000		05.21.0001	2	1	1			REMUNERACIONES					104,000.00	0.00	0.00
(P) 11	12	00	00	0007	0000		05.21.0001	2	1	1	1		Remuneraciones al personal fijo					96,000.00	0.00	0.00
(P) 11	12	00	00	0007	0000		05.21.0001	2	1	1	1	01	Sueldos empleados fijos	3.2.02	20	1955	100	96,000.00	0.00	0.00
(P) 11	12	00	00	0007	0000		05.21.0001	2	1	1	4		Sueldo anual no.13					8,000.00	0.00	0.00
(P) 11	12	00	00	0007	0000		05.21.0001	2	1	1	4	01	Sueldo Anual No. 13	3.2.02	20	1955	100	8,000.00	0.00	0.00
(P) 11	12	00	00	0007	0000		05.21.0001	2	1	5			CONTRIBUCIONES A LA SEGURIDAD SOCIAL					14,870.00	0.00	0.00
(P) 11	12	00	00	0007	0000		05.21.0001	2	1	5	1		Contribuciones al seguro de salud					6,816.00	0.00	0.00
(P) 11	12	00	00	0007	0000		05.21.0001	2	1	5	1	01	Contribuciones al seguro de salud	3.2.02	20	1955	100	6,816.00	0.00	0.00
(P) 11	12	00	00	0007	0000		05.21.0001	2	1	5	2		Contribuciones al seguro de pensiones					6,806.00	0.00	0.00
(P) 11	12	00	00	0007	0000		05.21.0001	2	1	5	2	01	Contribuciones al seguro de pensiones	3.2.02	20	1955	100	6,806.00	0.00	0.00
(P) 11	12	00	00	0007	0000		05.21.0001	2	1	5	3		Contribuciones al seguro de riesgo laboral					1,248.00	0.00	0.00
(P) 11	12	00	00	0007	0000		05.21.0001	2	1	5	3	01	Contribuciones al seguro de riesgo laboral	3.2.02	20	1955	100	1,248.00	0.00	0.00
(P) 11	13	00											SANEAMIENTO AMBIENTAL Y FORESTA					4,829,110.00	3,807,911.70	4,918,017.00
(P) 11	13	00	00										N/A					4,829,110.00	3,807,911.70	4,918,017.00
(P) 11	13	00	00	0001									PRESERVACIÓN DEL MEDIO AMBIENTE Y CONTROL					4,829,110.00	3,807,911.70	4,918,017.00
(P) 11	13	00	00	0001	0000								NO APLICA					4,829,110.00	3,807,911.70	4,918,017.00
(P) 11	13	00	00	0001	0000								SIN SNIP					4,829,110.00	3,807,911.70	4,918,017.00
(P) 11	13	00	00	0001	0000		05.21.0001						SAN CRISTOBAL					4,829,110.00	3,807,911.70	4,918,017.00
(P) 11	13	00	00	0001	0000		05.21.0001	2					GASTOS					4,829,110.00	3,807,911.70	4,918,017.00

ELABORADO POR

REVISADO POR

AUTORIZADO POR

FORM. FP-08
CODIGO INSTITUCIONAL: 7116
ENTIDAD MUNICIPAL: AYUNTAMIENTO MUNICIPAL DE SAN CRISTÓBAL

PRESUPUESTO AÑO: 2023
ESTADO: EN PROCESO

		CATEGORIA PROGRAMATICA						CLASIFICADOR DEL GASTO												
DESTINO DE FONDOS	PROGRAMA	PRODUCTO	PROYECTO	ACTIVIDAD / OBRA	INSTITUCION RECEPTORA	CODIGO SNIP	GEOGRAFICO	TIPO	OBJETO	CUENTA	SUB-CUENTA	AUXILIAR	DENOMINACION DEL GASTO	FUNCION	FUENTE DE FINANCIAMIENTO	FUENTE ESPECIFICA	ORGANISMO FINANCIADOR	PRESUPUESTO ORIGINAL AÑO 2022	EJECUCION ESTIMADA AÑO 2022	PRESUPUESTO AÑO 2023
1	2	3	4	5	6	7	8	9	10	11	12	14	15	16	17	18	19	20	21	22
(P) 11	13	00	00	0001	0000		05.21.0001	2	1				REMUNERACIONES Y CONTRIBUCIONES					4,829,110.00	3,607,911.70	4,818,017.00
(P) 11	13	00	00	0001	0000		05.21.0001	2	1	1			REMUNERACIONES					4,225,000.00	3,769,811.80	4,303,000.00
(P) 11	13	00	00	0001	0000		05.21.0001	2	1	1	1		Remuneraciones al personal fijo					1,356,000.00	936,982.40	96,000.00
(P) 11	13	00	00	0001	0000		05.21.0001	2	1	1	1	01	Sueldos empleados fijos	3.2.04	20	1955	100	1,356,000.00	936,982.40	96,000.00
(P) 11	13	00	00	0001	0000		05.21.0001	2	1	1	2		Remuneraciones al personal de carácter temporal					2,544,000.00	2,832,829.40	3,876,000.00
(P) 11	13	00	00	0001	0000		05.21.0001	2	1	1	2	08	Empleados temporales	3.2.04	20	1955	100	2,544,000.00	2,832,829.40	3,876,000.00
(P) 11	13	00	00	0001	0000		05.21.0001	2	1	1	4		Sueldo anual no.13					325,000.00	0.00	331,000.00
(P) 11	13	00	00	0001	0000		05.21.0001	2	1	1	4	01	Sueldo Anual No. 13	3.2.04	20	1955	100	325,000.00	0.00	331,000.00
(P) 11	13	00	00	0001	0000		05.21.0001	2	1	5			CONTRIBUCIONES A LA SEGURIDAD SOCIAL					604,110.00	36,099.90	616,017.00
(P) 11	13	00	00	0001	0000		05.21.0001	2	1	5	1		Contribuciones al seguro de salud					276,900.00	17,795.90	281,399.00
(P) 11	13	00	00	0001	0000		05.21.0001	2	1	5	1	01	Contribuciones al seguro de salud	3.2.04	20	1955	100	276,900.00	17,795.90	281,399.00
(P) 11	13	00	00	0001	0000		05.21.0001	2	1	5	2		Contribuciones al seguro de pensiones					276,510.00	17,821.00	282,012.00
(P) 11	13	00	00	0001	0000		05.21.0001	2	1	5	2	01	Contribuciones al seguro de pensiones	3.2.04	20	1955	100	276,510.00	17,821.00	282,012.00
(P) 11	13	00	00	0001	0000		05.21.0001	2	1	5	3		Contribuciones al seguro de riesgo laboral					50,700.00	2,483.00	51,606.00
(P) 11	13	00	00	0001	0000		05.21.0001	2	1	5	3	01	Contribuciones al seguro de riesgo laboral	3.2.04	20	1955	100	50,700.00	2,483.00	50,388.00
(P) 11	13	00	00	0001	0000		05.21.0001	2	1	5	3	01	Contribuciones al seguro de riesgo laboral	3.2.04	30	9995	102	0.00	0.00	1,218.00
(P) 11	14	00											GESTIÓN Y ADMINISTRACIÓN DE SERVICIOS					0.00	0.00	65,684.89
(P) 11	14	00	00										N/A					0.00	0.00	65,684.89
(P) 11	14	00	00	0003									PRESTACIONES DE SALUD Y ASISTENCIA PRIMARIA					0.00	0.00	65,684.89
(P) 11	14	00	00	0003	0000								NO APLICA					0.00	0.00	65,684.89
(P) 11	14	00	00	0003	0000								SIN SNIP					0.00	0.00	65,684.89
(P) 11	14	00	00	0003	0000		05.21.0001						SAN CRISTOBAL					0.00	0.00	65,684.89
(P) 11	14	00	00	0003	0000		05.21.0001	2					GASTOS					0.00	0.00	65,684.89
(P) 11	14	00	00	0003	0000		05.21.0001	2	1				REMUNERACIONES Y CONTRIBUCIONES					0.00	0.00	65,684.89

ELABORADO POR

REVISADO POR

AUTORIZADO POR

FORM. FP-08
CODIGO INSTITUCIONAL: 7116
ENTIDAD MUNICIPAL: AYUNTAMIENTO MUNICIPAL DE SAN CRISTÓBAL

PRESUPUESTO AÑO: 2023
ESTADO: EN PROCESO

		CATEGORIA PROGRAMATICA						CLASIFICADOR DEL GASTO											
DESTINO DE FONDOS	PROGRAMA	PRODUCTO	PROYECTO	ACTIVIDAD / OBRA	INSTITUCION RECEPTORA	CODIGO SNIP	GEOGRAFICO	TIPO	OBJETO	CUENTA	SUB-CUENTA	AUXILIAR	DENOMINACION DEL GASTO	FUNCION	FUENTE DE FINANCIAMIENTO	FUENTE ESPECIFICA	ORGANISMO FINANCIADOR	PRESUPUESTO ORIGINAL AÑO 2022	EJECUCION ESTIMADA AÑO 2022	PRESUPUESTO AÑO 2023
1	2	3	4	5	6	7	8	9	10	11	12	14	15	16	17	18	19	20	21	22
(P) 11	14	00	00	0003	0000		05.21.0001	2	1	1			REMUNERACIONES					0.00	0.00	58,879.00
(P) 11	14	00	00	0003	0000		05.21.0001	2	1	1	1		Remuneraciones al personal fijo					0.00	0.00	52,596.00
(P) 11	14	00	00	0003	0000		05.21.0001	2	1	1	1	01	Sueldos empleados fijos	4.2.03	20	1955	100	0.00	0.00	52,596.00
(P) 11	14	00	00	0003	0000		05.21.0001	2	1	1	4		Sueldo anual no.13					0.00	0.00	4,383.00
(P) 11	14	00	00	0003	0000		05.21.0001	2	1	1	4	01	Sueldo Anual No. 13	4.2.03	20	1955	100	0.00	0.00	4,383.00
(P) 11	14	00	00	0003	0000		05.21.0001	2	1	5			CONTRIBUCIONES A LA SEGURIDAD SOCIAL					0.00	0.00	8,706.89
(P) 11	14	00	00	0003	0000		05.21.0001	2	1	5	1		Contribuciones al seguro de salud					0.00	0.00	3,726.89
(P) 11	14	00	00	0003	0000		05.21.0001	2	1	5	1	01	Contribuciones al seguro de salud	4.2.03	20	1955	100	0.00	0.00	3,726.89
(P) 11	14	00	00	0003	0000		05.21.0001	2	1	5	2		Contribuciones al seguro de pensiones					0.00	0.00	3,877.00
(P) 11	14	00	00	0003	0000		05.21.0001	2	1	5	2	01	Contribuciones al seguro de pensiones	4.2.03	30	9996	102	0.00	0.00	3,877.00
(P) 11	14	00	00	0003	0000		05.21.0001	2	1	5	3		Contribuciones al seguro de riesgo laboral					0.00	0.00	1,100.00
(P) 11	14	00	00	0003	0000		05.21.0001	2	1	5	3	01	Contribuciones al seguro de riesgo laboral	4.2.03	30	9996	102	0.00	0.00	1,100.00
(P) 11	15	00											FOMENTO DE LA CULTURA, DEPORTE Y RECREACIÓN					10,148,561.00	7,333,382.44	11,010,371.00
(P) 11	15	00	00										N/A					10,148,561.00	7,333,382.44	11,010,371.00
(P) 11	15	00	00	0001									FOMENTO DE LA CULTURA Y EL ARTE					10,148,561.00	7,333,382.44	11,010,371.00
(P) 11	15	00	00	0001	0000								NO APLICA					10,148,561.00	7,333,382.44	11,010,371.00
(P) 11	15	00	00	0001	0000								SIN SNIP					10,148,561.00	7,333,382.44	11,010,371.00
(P) 11	15	00	00	0001	0000		05.21.0001						SAN CRISTOBAL					10,148,561.00	7,333,382.44	11,010,371.00
(P) 11	15	00	00	0001	0000		05.21.0001	2					GASTOS					10,148,561.00	7,333,382.44	11,010,371.00
(P) 11	15	00	00	0001	0000		05.21.0001	2	1				REMUNERACIONES Y CONTRIBUCIONES					10,148,561.00	7,333,382.44	11,010,371.00
(P) 11	15	00	00	0001	0000		05.21.0001	2	1	1			REMUNERACIONES					8,879,000.00	7,087,401.24	9,833,000.00
(P) 11	15	00	00	0001	0000		05.21.0001	2	1	1	1		Remuneraciones al personal fijo					312,000.00	1,603,019.13	864,000.00
(P) 11	15	00	00	0001	0000		05.21.0001	2	1	1	1	01	Sueldos empleados fijos	4.3.03	20	1955	100	312,000.00	1,603,019.13	864,000.00
(P) 11	15	00	00	0001	0000		05.21.0001	2	1	1	2		Remuneraciones al personal de carácter temporal					7,884,000.00	5,484,382.11	8,028,000.00

ELABORADO POR

REVISADO POR

AUTORIZADO POR

FORM. FP-08
CODIGO INSTITUCIONAL: 7116
ENTIDAD MUNICIPAL: AYUNTAMIENTO MUNICIPAL DE SAN CRISTÓBAL

PRESUPUESTO AÑO: 2023
ESTADO: EN PROCESO

		CATEGORIA PROGRAMATICA						CLASIFICADOR DEL GASTO												
DESTINO DE FONDOS	PROGRAMA	PRODUCTO	PROYECTO	ACTIVIDAD / OBRA	INSTITUCION RECEPTORA	CODIGO SNIP	GEOGRAFICO	TIPO	OBJETO	CUENTA	SUB-CUENTA	AUXILIAR	DENOMINACION DEL GASTO	FUNCION	FUENTE DE FINANCIAMIENTO	FUENTE ESPECIFICA	ORGANISMO FINANCIADOR	PRESUPUESTO ORIGINAL AÑO 2022	EJECUCION ESTIMADA AÑO 2022	PRESUPUESTO AÑO 2023
1	2	3	4	5	6	7	8	9	10	11	12	14	15	16	17	18	19	20	21	22
(P) 11	15	00	00	0001	0000		05.21.0001	2	1	1	2	08	Empleados temporales	4.3.03	20	1955	100	7,884,000.00	5,284,382.11	8,028,000.00
(P) 11	15	00	00	0001	0000		05.21.0001	2	1	1	4		Sueldo anual no.13					683,000.00	0.00	741,000.00
(P) 11	15	00	00	0001	0000		05.21.0001	2	1	1	4	01	Sueldo Anual No. 13	4.3.03	20	1955	100	683,000.00	0.00	741,000.00
(P) 11	15	00	00	0001	0000		05.21.0001	2	1	5			CONTRIBUCIONES A LA SEGURIDAD SOCIAL					1,289,561.00	245,981.20	1,377,371.00
(P) 11	15	00	00	0001	0000		05.21.0001	2	1	5	1		Contribuciones al seguro de salud					581,916.00	112,589.20	630,443.00
(P) 11	15	00	00	0001	0000		05.21.0001	2	1	5	1	01	Contribuciones al seguro de salud	4.3.03	20	1955	100	581,916.00	112,589.20	630,443.00
(P) 11	15	00	00	0001	0000		05.21.0001	2	1	5	2		Contribuciones al seguro de pensiones					581,097.00	112,748.00	631,332.00
(P) 11	15	00	00	0001	0000		05.21.0001	2	1	5	2	01	Contribuciones al seguro de pensiones	4.3.03	20	1955	100	581,097.00	112,748.00	631,332.00
(P) 11	15	00	00	0001	0000		05.21.0001	2	1	5	3		Contribuciones al seguro de riesgo laboral					106,548.00	20,644.00	115,596.00
(P) 11	15	00	00	0001	0000		05.21.0001	2	1	5	3	01	Contribuciones al seguro de riesgo laboral	4.3.03	20	1955	100	106,548.00	20,644.00	115,596.00
(P) 311	96	00											DEUDA PÚBLICA Y OTRAS OPERACIONES					50,000.00	8,000.00	2,395,030.00
(P) 311	96	00	00										N/A					50,000.00	8,000.00	2,395,030.00
(P) 311	96	00	00	0001									AMORTIZACIONES DE PRÉSTAMOS Y CUENTAS POR					50,000.00	8,000.00	2,395,030.00
(P) 311	96	00	00	0001	0000								NO APLICA					50,000.00	8,000.00	2,395,030.00
(P) 311	96	00	00	0001	0000								SIN SNIP					50,000.00	8,000.00	2,395,030.00
(P) 311	96	00	00	0001	0000		05.21.0001						SAN CRISTOBAL					50,000.00	8,000.00	2,395,030.00
(P) 311	96	00	00	0001	0000		05.21.0001	4					Aplicaciones financieras					50,000.00	8,000.00	2,395,030.00
(P) 311	96	00	00	0001	0000		05.21.0001	4	2				Disminución de pasivos					50,000.00	8,000.00	2,395,030.00
(P) 311	96	00	00	0001	0000		05.21.0001	4	2	1			Disminución de pasivos corrientes					50,000.00	8,000.00	2,395,030.00
(P) 311	96	00	00	0001	0000		05.21.0001	4	2	1	1		Disminución de cuentas por pagar de corto plazo					50,000.00	8,000.00	2,395,030.00
(P) 311	96	00	00	0001	0000		05.21.0001	4	2	1	1	01	Disminución de cuentas por pagar internas de corto plazo	0.0.00	20	1955	100	50,000.00	8,000.00	500,000.00
(P) 311	96	00	00	0001	0000		05.21.0001	4	2	1	1	01	Disminución de cuentas por pagar internas de corto plazo	0.0.00	30	9998	102	0.00	0.00	1,895,030.00
(S) 12													SERVICIO					138,261,612.00	113,854,194.71	159,587,004.75
(S) 12	01	00											NORMAS, POLÍTICAS Y ADMINISTRACIÓN MUNICIPAL					86,021,110.00	74,052,544.96	111,021,931.75

ELABORADO POR

REVISADO POR

AUTORIZADO POR

MINISTERIO DE HACIENDA
CENTRALIZACIÓN DE LA INFORMACIÓN FINANCIERA DEL ESTADO (CIFE)
DESTINO DEL FONDO, PROGRAMÁTICA Y CLASIFICADOR DEL GASTO
PERÍODO 2023

FORM. FP-08
CODIGO INSTITUCIONAL: 7116
ENTIDAD MUNICIPAL: AYUNTAMIENTO MUNICIPAL DE SAN CRISTÓBAL

PRESUPUESTO AÑO: 2023
ESTADO: EN PROCESO

		CATEGORIA PROGRAMATICA						CLASIFICADOR DEL GASTO												
DESTINO DE FONDOS	PROGRAMA	PRODUCTO	PROYECTO	ACTIVIDAD / OBRA	INSTITUCION RECEPTORA	CODIGO SNIP	GEOGRAFICO	TIPO	OBJETO	CUENTA	SUB-CUENTA	AUXILIAR	DENOMINACION DEL GASTO	FUNCION	FUENTE DE FINANCIAMIENTO	FUENTE ESPECIFICA	ORGANISMO FINANCIADOR	PRESUPUESTO ORIGINAL AÑO 2022	EJECUCION ESTIMADA AÑO 2022	PRESUPUESTO AÑO 2023
1	2	3	4	5	6	7	8	9	10	11	12	14	15	16	17	18	19	20	21	22
(S) 12	01	00	00										N/A					86,021,110.00	74,082,844.00	111 021,931.75
(S) 12	01	00	00	0001									NORMAS Y SEGUIMIENTOS					3,049,000.00	1,764,125.81	3 445,928.00
(S) 12	01	00	00	0001	0000								NO APLICA					3,049,000.00	1,764,125.81	3 445,928.00
(S) 12	01	00	00	0001	0000								SIN SNIP					3,049,000.00	1,764,125.81	3 445,928.00
(S) 12	01	00	00	0001	0000		05.21.0001						SAN CRISTOBAL					3,049,000.00	1,764,125.81	3 445,928.00
(S) 12	01	00	00	0001	0000		05.21.0001	2					GASTOS					3,049,000.00	1,764,125.81	3 445,928.00
(S) 12	01	00	00	0001	0000		05.21.0001	2	2				CONTRATACIÓN DE SERVICIOS					429,000.00	241,081.85	400,928.00
(S) 12	01	00	00	0001	0000		05.21.0001	2	2	3			VIÁTICOS					379,000.00	197,374.15	350,000.00
(S) 12	01	00	00	0001	0000		05.21.0001	2	2	3	2		Viáticos fuera del país					379,000.00	197,374.15	350,000.00
(S) 12	01	00	00	0001	0000		05.21.0001	2	2	3	2	01	Viaticos fuera del país	1.1.01	30	9995	102	379,000.00	197,374.15	350,000.00
(S) 12	01	00	00	0001	0000		05.21.0001	2	2	8			OTROS SERVICIOS NO INCLUIDOS EN CONCEPTOS					50,000.00	43,707.50	50,928.00
(S) 12	01	00	00	0001	0000		05.21.0001	2	2	8	6		Servicio de organización de eventos, festividades y					50,000.00	43,707.50	50,928.00
(S) 12	01	00	00	0001	0000		05.21.0001	2	2	8	6	01	Eventos generales	1.1.01	30	9995	102	50,000.00	43,707.50	50,928.00
(S) 12	01	00	00	0001	0000		05.21.0001	2	3				MATERIALES Y SUMINISTROS					2,620,000.00	1,523,044.16	3,045,000.00
(S) 12	01	00	00	0001	0000		05.21.0001	2	3	1			ALIMENTOS Y PRODUCTOS AGROFORESTALES					555,000.00	315,084.85	500,000.00
(S) 12	01	00	00	0001	0000		05.21.0001	2	3	1	1		Alimentos y bebidas para personas					555,000.00	315,084.85	500,000.00
(S) 12	01	00	00	0001	0000		05.21.0001	2	3	1	1	01	Alimentos y bebidas para personas	1.1.01	30	9996	102	555,000.00	315,084.85	500,000.00
(S) 12	01	00	00	0001	0000		05.21.0001	2	3	3			PAPEL, CARTÓN E IMPRESOS					140,000.00	15,500.00	45,000.00
(S) 12	01	00	00	0001	0000		05.21.0001	2	3	3	1		Papel de escritorio					10,000.00	500.00	0.00
(S) 12	01	00	00	0001	0000		05.21.0001	2	3	3	1	01	Papel de escritorio	1.1.01	30	9998	102	10,000.00	500.00	0.00
(S) 12	01	00	00	0001	0000		05.21.0001	2	3	3	4		Libros, revistas y periódicos					130,000.00	15,000.00	45,000.00
(S) 12	01	00	00	0001	0000		05.21.0001	2	3	3	4	01	Libros, revistas y periódicos	1.1.01	30	9996	102	130,000.00	15,000.00	45,000.00
(S) 12	01	00	00	0001	0000		05.21.0001	2	3	7			COMBUSTIBLES, LUBRICANTES, PRODUCTOS					1,800,000.00	1,170,966.21	2,500,000.00
(S) 12	01	00	00	0001	0000		05.21.0001	2	3	7	1		Combustibles y lubricantes					1,800,000.00	1,170,966.21	2,500,000.00

ELABORADO POR

REVISADO POR

AUTORIZADO POR

FORM. FP-08
CODIGO INSTITUCIONAL: 7116
ENTIDAD MUNICIPAL: AYUNTAMIENTO MUNICIPAL DE SAN CRISTÓBAL

PRESUPUESTO AÑO: 2023
ESTADO: EN PROCESO

		CATEGORIA PROGRAMATICA						CLASIFICADOR DEL GASTO												
DESTINO DE FONDOS	PROGRAMA	PRODUCTO	PROYECTO	ACTIVIDAD / OBRA	INSTITUCION RECEPTORA	CODIGO SNIP	GEOGRAFICO	TIPO	OBJETO	CUENTA	SUB-CUENTA	AUXILIAR	DENOMINACION DEL GASTO	FUNCION	FUENTE DE FINANCIAMIENTO	FUENTE ESPECIFICA	ORGANISMO FINANCIADOR	PRESUPUESTO ORIGINAL AÑO 2022	EJECUCION ESTIMADA AÑO 2022	PRESUPUESTO AÑO 2023
1	2	3	4	5	6	7	8	9	10	11	12	14	15	16	17	18	19	20	21	22
(S) 12	01	00	00	0001	0000		05.21.0001	2	3	7	1	01	Gasolina	1.1.01	20	1955	100	1,800,000.00	1,170,866.21	2 500,000.00
(S) 12	**01**	**00**	**00**	**0001**	**0000**		**05.21.0001**	**2**	**3**	**9**			**PRODUCTOS Y ÚTILES VARIOS**					**125,000.00**	**21,493.10**	**0.00**
(S) 12	**01**	**00**	**00**	**0001**	**0000**		**05.21.0001**	**2**	**3**	**9**	**1**		**Útiles y materiales de limpieza e higiene**					**125,000.00**	**21,493.10**	**0.00**
(S) 12	01	00	00	0001	0000		05.21.0001	2	3	9	1	01	Útiles y materiales de limpieza e higiene	1.1.01	30	9995	102	125,000.00	21,493.10	0.00
(S) 12	**01**	**00**	**00**	**0003**									**ADMINISTRACIÓN MUNICIPAL**					**78,053,691.00**	**66,791,451.13**	**103 986,383.75**
(S) 12	**01**	**00**	**00**	**0003**	**0000**								**NO APLICA**					**78,053,691.00**	**66,791,451.13**	**103 986,383.75**
(S) 12	**01**	**00**	**00**	**0003**	**0000**								**SIN SNIP**					**78,053,691.00**	**66,791,451.13**	**103 986,383.75**
(S) 12	**01**	**00**	**00**	**0003**	**0000**		**05.21.0001**						**SAN CRISTOBAL**					**78,053,691.00**	**66,791,451.13**	**103 986,383.75**
(S) 12	**01**	**00**	**00**	**0003**	**0000**		**05.21.0001**	**2**					**GASTOS**					**78,053,691.00**	**66,791,451.13**	**103 986,383.75**
(S) 12	**01**	**00**	**00**	**0003**	**0000**		**05.21.0001**	**2**	**1**				**REMUNERACIONES Y CONTRIBUCIONES**					**23,045,897.00**	**21,718,773.13**	**10 368,386.00**
(S) 12	**01**	**00**	**00**	**0003**	**0000**		**05.21.0001**	**2**	**1**	**1**			**REMUNERACIONES**					**20,270,495.00**	**20,604,513.44**	**9 314,000.00**
(S) 12	**01**	**00**	**00**	**0003**	**0000**		**05.21.0001**	**2**	**1**	**1**	**1**		**Remuneraciones al personal fijo**					**17,917,380.00**	**17,481,185.65**	**0.00**
(S) 12	01	00	00	0003	0000		05.21.0001	2	1	1	1	01	Sueldos empleados fijos	1.1.01	20	1955	100	17,917,380.00	17,481,185.65	0.00
(S) 12	**01**	**00**	**00**	**0003**	**0000**		**05.21.0001**	**2**	**1**	**1**	**2**		**Remuneraciones al personal de carácter temporal**					**360,000.00**	**2,697,818.79**	**6 936,000.00**
(S) 12	01	00	00	0003	0000		05.21.0001	2	1	1	2	08	Empleados temporales	1.1.01	20	1955	100	360,000.00	2,697,818.79	6 936,000.00
(S) 12	**01**	**00**	**00**	**0003**	**0000**		**05.21.0001**	**2**	**1**	**1**	**4**		**Sueldo anual no.13**					**1,493,115.00**	**0.00**	**578,000.00**
(S) 12	01	00	00	0003	0000		05.21.0001	2	1	1	4	01	Sueldo Anual No. 13	1.1.01	20	1955	100	1,493,115.00	0.00	578,000.00
(S) 12	**01**	**00**	**00**	**0003**	**0000**		**05.21.0001**	**2**	**1**	**1**	**5**		**Prestaciones económicas**					**500,000.00**	**425,509.00**	**1 800,000.00**
(S) 12	01	00	00	0003	0000		05.21.0001	2	1	1	5	01	Prestaciones económicas	1.1.01	30	9998	102	500,000.00	425,509.00	1 800,000.00
(S) 12	**01**	**00**	**00**	**0003**	**0000**		**05.21.0001**	**2**	**1**	**5**			**CONTRIBUCIONES A LA SEGURIDAD SOCIAL**					**2,775,402.00**	**1,112,259.69**	**1 074,386.00**
(S) 12	**01**	**00**	**00**	**0003**	**0000**		**05.21.0001**	**2**	**1**	**5**	**1**		**Contribuciones al seguro de salud**					**1,272,134.00**	**515,548.95**	**491,762.00**
(S) 12	01	00	00	0003	0000		05.21.0001	2	1	5	1	01	Contribuciones al seguro de salud	1.1.01	20	1955	100	1,272,134.00	515,548.95	491,762.00
(S) 12	**01**	**00**	**00**	**0003**	**0000**		**05.21.0001**	**2**	**1**	**5**	**2**		**Contribuciones al seguro de pensiones**					**1,270,342.00**	**485,248.32**	**492,456.00**
(S) 12	01	00	00	0003	0000		05.21.0001	2	1	5	2	01	Contribuciones al seguro de pensiones	1.1.01	20	1955	100	1,270,342.00	485,248.32	492,456.00

ELABORADO POR

REVISADO POR

AUTORIZADO POR

FORM. FP-08
CODIGO INSTITUCIONAL: 7116
ENTIDAD MUNICIPAL: AYUNTAMIENTO MUNICIPAL DE SAN CRISTÓBAL

PRESUPUESTO AÑO: 2023
ESTADO: EN PROCESO

		CATEGORIA PROGRAMATICA						CLASIFICADOR DEL GASTO												
DESTINO DE FONDOS	PROGRAMA	PRODUCTO	PROYECTO	ACTIVIDAD / OBRA	INSTITUCION RECEPTORA	CODIGO SNIP	GEOGRAFICO	TIPO	OBJETO	CUENTA	SUB-CUENTA	AUXILIAR	DENOMINACION DEL GASTO	FUNCION	FUENTE DE FINANCIAMIENTO	FUENTE ESPECIFICA	ORGANISMO FINANCIADOR	PRESUPUESTO ORIGINAL AÑO 2022	EJECUCION ESTIMADA AÑO 2022	PRESUPUESTO AÑO 2023
1	2	3	4	5	6	7	8	9	10	11	12	14	15	16	17	18	19	20	21	22
(S) 12	**01**	**00**	**00**	**0003**	**0000**		**05.21.0001**	**2**	**1**	**5**	**3**		**Contribuciones al seguro de riesgo laboral**					**232,926.00**	**111,464.42**	**90,168.00**
(S) 12	01	00	00	0003	0000		05.21.0001	2	1	5	3	01	Contribuciones al seguro de riesgo laboral	1.1.01	20	1955	100	232,926.00	111,464.42	90,168.00
(S) 12	**01**	**00**	**00**	**0003**	**0000**		**05.21.0001**	**2**	**2**				**CONTRATACIÓN DE SERVICIOS**					**49,033,194.00**	**42,814,058.84**	**85,172,897.75**
(S) 12	**01**	**00**	**00**	**0003**	**0000**		**05.21.0001**	**2**	**2**	**1**			**SERVICIOS BÁSICOS**					**42,640,193.00**	**21,087,598.88**	**75,372,594.75**
(S) 12	**01**	**00**	**00**	**0003**	**0000**		**05.21.0001**	**2**	**2**	**1**	**3**		**Teléfono local**					**1,240,193.00**	**1,385,798.88**	**1,700,000.00**
(S) 12	01	00	00	0003	0000		05.21.0001	2	2	1	3	01	Teléfono local	1.1.01	30	9998	102	0.00	0.00	1,700,000.00
(S) 12	01	00	00	0003	0000		05.21.0001	2	2	1	3	01	Teléfono local	1.1.01	30	9995	102	1,240,193.00	1,385,798.88	0.00
(S) 12	**01**	**00**	**00**	**0003**	**0000**		**05.21.0001**	**2**	**2**	**1**	**8**		**Recolección de residuos**					**41,400,000.00**	**19,671,900.00**	**73,372,594.75**
(S) 12	01	00	00	0003	0000		05.21.0001	2	2	1	8	01	Recolección de residuos	1.1.01	20	1955	100	41,400,000.00	19,671,900.00	73,372,594.75
(S) 12	**01**	**00**	**00**	**0003**	**0000**		**05.21.0001**	**2**	**2**	**2**			**PUBLICIDAD, IMPRESIÓN Y ENCUADERNACIÓN**					**800,000.00**	**1,764,760.07**	**533,303.00**
(S) 12	**01**	**00**	**00**	**0003**	**0000**		**05.21.0001**	**2**	**2**	**2**	**1**		**Publicidad y propaganda**					**600,000.00**	**1,554,787.60**	**50,000.00**
(S) 12	01	00	00	0003	0000		05.21.0001	2	2	2	1	01	Publicidad y propaganda	1.1.01	30	9998	102	600,000.00	1,554,787.60	50,000.00
(S) 12	**01**	**00**	**00**	**0003**	**0000**		**05.21.0001**	**2**	**2**	**2**	**2**		**Impresión, encuadernación y rotulación**					**200,000.00**	**209,972.47**	**583,303.00**
(S) 12	01	00	00	0003	0000		05.21.0001	2	2	2	2	01	Impresión, encuadernación y rotulación	1.1.01	30	9995	102	200,000.00	209,972.47	583,303.00
(S) 12	**01**	**00**	**00**	**0003**	**0000**		**05.21.0001**	**2**	**2**	**3**			**VIÁTICOS**					**800,000.00**	**384,100.00**	**550,000.00**
(S) 12	**01**	**00**	**00**	**0003**	**0000**		**05.21.0001**	**2**	**2**	**3**	**2**		**Viáticos fuera del país**					**800,000.00**	**384,100.00**	**550,000.00**
(S) 12	01	00	00	0003	0000		05.21.0001	2	2	3	2	01	Viaticos fuera del país	1.1.01	20	1955	100	0.00	0.00	550,000.00
(S) 12	01	00	00	0003	0000		05.21.0001	2	2	3	2	01	Viaticos fuera del país	1.1.01	30	9996	102	800,000.00	384,100.00	0.00
(S) 12	**01**	**00**	**00**	**0003**	**0000**		**05.21.0001**	**2**	**2**	**4**			**TRANSPORTE Y ALMACENAJE**					**118,000.00**	**75,712.00**	**100,000.00**
(S) 12	**01**	**00**	**00**	**0003**	**0000**		**05.21.0001**	**2**	**2**	**4**	**1**		**Pasajes y gastos de transporte**					**100,000.00**	**75,712.00**	**50,000.00**
(S) 12	01	00	00	0003	0000		05.21.0001	2	2	4	1	01	Pasajes y gastos de transporte	1.1.01	20	1955	100	100,000.00	75,712.00	50,000.00
(S) 12	**01**	**00**	**00**	**0003**	**0000**		**05.21.0001**	**2**	**2**	**4**	**4**		**Peaje**					**18,000.00**	**0.00**	**50,000.00**
(S) 12	01	00	00	0003	0000		05.21.0001	2	2	4	4	01	Peaje	1.1.01	30	9995	102	18,000.00	0.00	50,000.00
(S) 12	**01**	**00**	**00**	**0003**	**0000**		**05.21.0001**	**2**	**2**	**5**			**ALQUILERES Y RENTAS**					**1,035,000.00**	**2,526,916.00**	**1,235,000.00**

ELABORADO POR

REVISADO POR

AUTORIZADO POR

FORM. FP-08
CODIGO INSTITUCIONAL: 7116
ENTIDAD MUNICIPAL: AYUNTAMIENTO MUNICIPAL DE SAN CRISTÓBAL

PRESUPUESTO AÑO: 2023
ESTADO: EN PROCESO

		CATEGORIA PROGRAMATICA						CLASIFICADOR DEL GASTO												
DESTINO DE FONDOS	PROGRAMA	PRODUCTO	PROYECTO	ACTIVIDAD / OBRA	INSTITUCION RECEPTORA	CODIGO SNIP	GEOGRAFICO	TIPO	OBJETO	CUENTA	SUB-CUENTA	AUXILIAR	DENOMINACION DEL GASTO	FUNCION	FUENTE DE FINANCIAMIENTO	FUENTE ESPECIFICA	ORGANISMO FINANCIADOR	PRESUPUESTO ORIGINAL AÑO 2022	EJECUCION ESTIMADA AÑO 2022	PRESUPUESTO AÑO 2023
1	2	3	4	5	6	7	8	9	10	11	12	14	15	16	17	18	19	20	21	22
(S) 12	**01**	**00**	**00**	**0003**	**0000**		**05.21.0001**	**2**	**2**	**5**	**4**		**Alquileres de equipos de transporte, tracción y**					**1,035,000.00**	**2,826,916.00**	**1 236,000.00**
(S) 12	01	00	00	0003	0000		05.21.0001	2	2	5	4	01	Alquileres de equipos de transporte, tracción y elevación	1.1.01	20	1955	100	1,035,000.00	1,911,916.00	1 185,000.00
(S) 12	01	00	00	0003	0000		05.21.0001	2	2	5	4	01	Alquileres de equipos de transporte, tracción y elevación	1.1.02	30	9998	102	0.00	815,000.00	0.00
(S) 12	01	00	00	0003	0000		05.21.0001	2	2	5	4	01	Alquileres de equipos de transporte, tracción y elevación	1.1.01	30	9998	102	0.00	0.00	50,000.00
(S) 12	**01**	**00**	**00**	**0003**	**0000**		**05.21.0001**	**2**	**2**	**6**			**SEGUROS**					**900,000.00**	**779,012.25**	**1 000,000.00**
(S) 12	**01**	**00**	**00**	**0003**	**0000**		**05.21.0001**	**2**	**2**	**6**	**2**		**Seguro de bienes muebles**					**900,000.00**	**779,012.25**	**1 000,000.00**
(S) 12	01	00	00	0003	0000		05.21.0001	2	2	6	2	01	Seguro de bienes muebles	1.1.01	30	9995	102	900,000.00	779,012.25	1 000,000.00
(S) 12	**01**	**00**	**00**	**0003**	**0000**		**05.21.0001**	**2**	**2**	**7**			**SERVICIOS DE CONSERVACIÓN, REPARACIONES**					**300,000.00**	**258,442.82**	**400,000.00**
(S) 12	**01**	**00**	**00**	**0003**	**0000**		**05.21.0001**	**2**	**2**	**7**	**2**		**Mantenimiento y reparación de maquinarias y**					**300,000.00**	**258,442.82**	**400,000.00**
(S) 12	01	00	00	0003	0000		05.21.0001	2	2	7	2	06	Mantenimiento y reparación de equipos de transporte,	1.1.01	30	9995	102	300,000.00	258,442.82	400,000.00
(S) 12	**01**	**00**	**00**	**0003**	**0000**		**05.21.0001**	**2**	**2**	**8**			**OTROS SERVICIOS NO INCLUIDOS EN CONCEPTOS**					**2,440,001.00**	**15,969,417.02**	**5 882,100.00**
(S) 12	**01**	**00**	**00**	**0003**	**0000**		**05.21.0001**	**2**	**2**	**8**	**1**		**Gastos judiciales**					**30,001.00**	**700.00**	**2,100.00**
(S) 12	01	00	00	0003	0000		05.21.0001	2	2	8	1	01	Gastos judiciales	1.1.01	30	9996	102	30,001.00	700.00	2,100.00
(S) 12	**01**	**00**	**00**	**0003**	**0000**		**05.21.0001**	**2**	**2**	**8**	**4**		**Servicios funerarios y gastos conexos**					**100,000.00**	**131,365.00**	**230,000.00**
(S) 12	01	00	00	0003	0000		05.21.0001	2	2	8	4	01	Servicios funerarios y gastos conexos	1.1.01	30	9995	102	100,000.00	131,365.00	230,000.00
(S) 12	**01**	**00**	**00**	**0003**	**0000**		**05.21.0001**	**2**	**2**	**8**	**6**		**Servicio de organización de eventos, festividades y**					**300,000.00**	**14,628,488.50**	**3 650,000.00**
(S) 12	01	00	00	0003	0000		05.21.0001	2	2	8	6	01	Eventos generales	1.1.01	20	1955	100	0.00	2,000,000.00	3 050,000.00
(S) 12	01	00	00	0003	0000		05.21.0001	2	2	8	6	01	Eventos generales	1.1.01	30	9996	102	300,000.00	1,279,000.00	500,000.00
(S) 12	01	00	00	0003	0000		05.21.0001	2	2	8	6	01	Eventos generales	1.1.01	40	9992	120	0.00	6,845,965.45	0.00
(S) 12	01	00	00	0003	0000		05.21.0001	2	2	8	6	01	Eventos generales	1.1.01	10	0100	104	0.00	988,463.00	0.00
(S) 12	01	00	00	0003	0000		05.21.0001	2	2	8	6	01	Eventos generales	1.1.01	30	9998	102	0.00	3,515,060.05	100,000.00
(S) 12	**01**	**00**	**00**	**0003**	**0000**		**05.21.0001**	**2**	**2**	**8**	**7**		**Servicios Técnicos y Profesionales**					**2,010,000.00**	**1,208,863.52**	**2 000,000.00**
(S) 12	01	00	00	0003	0000		05.21.0001	2	2	8	7	03	Servicios de contabilidad y auditoría	1.1.01	30	9995	102	10,000.00	0.00	0.00
(S) 12	01	00	00	0003	0000		05.21.0001	2	2	8	7	06	Otros servicios técnicos profesionales	1.1.01	30	9996	102	2,000,000.00	1,208,863.52	2 000,000.00

ELABORADO POR

REVISADO POR

AUTORIZADO POR

FORM. FP-08
CODIGO INSTITUCIONAL: 7116
ENTIDAD MUNICIPAL: AYUNTAMIENTO MUNICIPAL DE SAN CRISTÓBAL

PRESUPUESTO AÑO: 2023
ESTADO: EN PROCESO

		CATEGORIA PROGRAMATICA						CLASIFICADOR DEL GASTO												
DESTINO DE FONDOS	PROGRAMA	PRODUCTO	PROYECTO	ACTIVIDAD / OBRA	INSTITUCION RECEPTORA	CODIGO SNIP	GEOGRAFICO	TIPO	OBJETO	CUENTA	SUB-CUENTA	AUXILIAR	DENOMINACION DEL GASTO	FUNCION	FUENTE DE FINANCIAMIENTO	FUENTE ESPECIFICA	ORGANISMO FINANCIADOR	PRESUPUESTO ORIGINAL AÑO 2022	EJECUCION ESTIMADA AÑO 2022	PRESUPUESTO AÑO 2023
1	2	3	4	5	6	7	8	9	10	11	12	14	15	16	17	18	19	20	21	22
(S) 12	01	00	00	0003	0000		05.21.0001	2	3				**MATERIALES Y SUMINISTROS**					5,974,600.00	4,280,619.16	8 425,000.00
(S) 12	01	00	00	0003	0000		05.21.0001	2	3	1			**ALIMENTOS Y PRODUCTOS AGROFORESTALES**					1,040,000.00	772,342.54	1 140,000.00
(S) 12	01	00	00	0003	0000		05.21.0001	2	3	1	1		**Alimentos y bebidas para personas**					1,000,000.00	617,040.34	1 000,000.00
(S) 12	01	00	00	0003	0000		05.21.0001	2	3	1	1	01	Alimentos y bebidas para personas	1.1.01	30	9996	102	1,000,000.00	617,040.34	1 000,000.00
(S) 12	01	00	00	0003	0000		05.21.0001	2	3	1	3		**Productos agroforestales y pecuarios**					40,000.00	155,302.20	140,000.00
(S) 12	01	00	00	0003	0000		05.21.0001	2	3	1	3	02	Productos agrícolas	1.1.01	20	1955	100	0.00	0.00	20,000.00
(S) 12	01	00	00	0003	0000		05.21.0001	2	3	1	3	02	Productos agrícolas	1.1.01	30	9995	102	20,000.00	9,500.00	0.00
(S) 12	01	00	00	0003	0000		05.21.0001	2	3	1	3	02	Productos agrícolas	1.1.01	30	9996	102	0.00	145,802.20	100,000.00
(S) 12	01	00	00	0003	0000		05.21.0001	2	3	1	3	03	Productos forestales	1.1.01	30	9998	102	20,000.00	0.00	20,000.00
(S) 12	01	00	00	0003	0000		05.21.0001	2	3	2			**TEXTILES Y VESTUARIOS**					120,000.00	152,348.72	300,000.00
(S) 12	01	00	00	0003	0000		05.21.0001	2	3	2	3		**Prendas y accesorios de vestir**					120,000.00	152,348.72	300,000.00
(S) 12	01	00	00	0003	0000		05.21.0001	2	3	2	3	01	Prendas y accesorios de vestir	1.1.01	30	9996	102	120,000.00	152,348.72	300,000.00
(S) 12	01	00	00	0003	0000		05.21.0001	2	3	3			**PAPEL, CARTÓN E IMPRESOS**					480,000.00	405,392.57	890,000.00
(S) 12	01	00	00	0003	0000		05.21.0001	2	3	3	1		**Papel de escritorio**					400,000.00	375,392.57	800,000.00
(S) 12	01	00	00	0003	0000		05.21.0001	2	3	3	1	01	Papel de escritorio	1.1.01	30	9995	102	400,000.00	375,392.57	800,000.00
(S) 12	01	00	00	0003	0000		05.21.0001	2	3	3	4		**Libros, revistas y periódicos**					80,000.00	30,000.00	90,000.00
(S) 12	01	00	00	0003	0000		05.21.0001	2	3	3	4	01	Libros, revistas y periódicos	1.1.01	30	9995	102	80,000.00	30,000.00	90,000.00
(S) 12	01	00	00	0003	0000		05.21.0001	2	3	5			**CUERO, CAUCHO Y PLÁSTICO**					250,000.00	95,562.72	200,000.00
(S) 12	01	00	00	0003	0000		05.21.0001	2	3	5	5		**Plástico**					250,000.00	95,562.72	200,000.00
(S) 12	01	00	00	0003	0000		05.21.0001	2	3	5	5	01	Plástico	1.1.01	30	9996	102	250,000.00	95,562.72	200,000.00
(S) 12	01	00	00	0003	0000		05.21.0001	2	3	6			**PRODUCTOS DE MINERALES, METÁLICOS Y NO**					500,000.00	301,872.09	750,000.00
(S) 12	01	00	00	0003	0000		05.21.0001	2	3	6	3		**Productos metálicos y sus derivados**					500,000.00	301,872.09	750,000.00
(S) 12	01	00	00	0003	0000		05.21.0001	2	3	6	3	04	Herramientas menores	1.1.01	30	9996	102	500,000.00	301,872.09	750,000.00
(S) 12	01	00	00	0003	0000		05.21.0001	2	3	7			**COMBUSTIBLES, LUBRICANTES, PRODUCTOS**					1,629,600.00	1,151,766.37	2,095,000.00

ELABORADO POR

REVISADO POR

AUTORIZADO POR

MINISTERIO DE HACIENDA

CENTRALIZACIÓN DE LA INFORMACIÓN FINANCIERA DEL ESTADO (CIFE)

DESTINO DEL FONDO, PROGRAMÁTICA Y CLASIFICADOR DEL GASTO

PERÍODO 2023

FORM. FP-08
CODIGO INSTITUCIONAL: 7116
ENTIDAD MUNICIPAL: AYUNTAMIENTO MUNICIPAL DE SAN CRISTÓBAL

PRESUPUESTO AÑO: 2023
ESTADO: EN PROCESO

		CATEGORIA PROGRAMATICA						CLASIFICADOR DEL GASTO												
DESTINO DE FONDOS	PROGRAMA	PRODUCTO	PROYECTO	ACTIVIDAD / OBRA	INSTITUCION RECEPTORA	CODIGO SNIP	GEOGRAFICO	TIPO	OBJETO	CUENTA	SUB-CUENTA	AUXILIAR	DENOMINACION DEL GASTO	FUNCION	FUENTE DE FINANCIAMIENTO	FUENTE ESPECIFICA	ORGANISMO FINANCIADOR	PRESUPUESTO ORIGINAL AÑO 2022	EJECUCION ESTIMADA AÑO 2022	PRESUPUESTO AÑO 2023
1	2	3	4	5	6	7	8	9	10	11	12	14	15	16	17	18	19	20	21	22
(S) 12	**01**	**00**	**00**	**0003**	**0000**		**05.21.0001**	**2**	**3**	**7**	**1**		**Combustibles y lubricantes**					**1,109,600.00**	**944,920.30**	**1,650,000.00**
(S) 12	01	00	00	0003	0000		05.21.0001	2	3	7	1	01	Gasolina	1.1.01	20	1955	100	1,000,000.00	890,370.30	1,500,000.00
(S) 12	01	00	00	0003	0000		05.21.0001	2	3	7	1	02	Gasoil	1.1.01	20	1955	100	5,000.00	0.00	0.00
(S) 12	01	00	00	0003	0000		05.21.0001	2	3	7	1	04	Gas GLP	1.1.01	20	1955	100	4,600.00	0.00	0.00
(S) 12	01	00	00	0003	0000		05.21.0001	2	3	7	1	05	Aceites y grasas	1.1.01	20	1955	100	100,000.00	54,550.00	150,000.00
(S) 12	**01**	**00**	**00**	**0003**	**0000**		**05.21.0001**	**2**	**3**	**7**	**2**		**Productos químicos y conexos**					**520,000.00**	**206,648.07**	**445,000.00**
(S) 12	01	00	00	0003	0000		05.21.0001	2	3	7	2	04	Abonos y fertilizantes	1.1.01	20	1955	100	0.00	0.00	15,000.00
(S) 12	01	00	00	0003	0000		05.21.0001	2	3	7	2	04	Abonos y fertilizantes	1.1.01	30	9995	102	10,000.00	4,923.32	0.00
(S) 12	01	00	00	0003	0000		05.21.0001	2	3	7	2	05	Insecticidas, fumigantes y otros	1.1.01	30	9995	102	10,000.00	11,879.04	10,000.00
(S) 12	01	00	00	0003	0000		05.21.0001	2	3	7	2	06	Pinturas, lacas, barnices, diluyentes y absorbentes para	1.1.01	30	9998	102	0.00	0.00	420,000.00
(S) 12	01	00	00	0003	0000		05.21.0001	2	3	7	2	06	Pinturas, lacas, barnices, diluyentes y absorbentes para	1.1.01	30	9995	102	500,000.00	190,045.71	0.00
(S) 12	**01**	**00**	**00**	**0003**	**0000**		**05.21.0001**	**2**	**3**	**9**			**PRODUCTOS Y ÚTILES VARIOS**					**1,955,000.00**	**1,381,332.15**	**3,050,000.00**
(S) 12	**01**	**00**	**00**	**0003**	**0000**		**05.21.0001**	**2**	**3**	**9**	**1**		**Útiles y materiales de limpieza e higiene**					**650,000.00**	**344,047.17**	**800,000.00**
(S) 12	01	00	00	0003	0000		05.21.0001	2	3	9	1	01	Útiles y materiales de limpieza e higiene	1.1.01	30	9995	102	650,000.00	344,047.17	800,000.00
(S) 12	**01**	**00**	**00**	**0003**	**0000**		**05.21.0001**	**2**	**3**	**9**	**2**		**Útiles y materiales de escritorio, oficina,**					**500,000.00**	**335,844.43**	**700,000.00**
(S) 12	01	00	00	0003	0000		05.21.0001	2	3	9	2	01	Útiles y materiales de escritorio, oficina e informática	1.1.01	30	9995	102	500,000.00	335,844.43	700,000.00
(S) 12	**01**	**00**	**00**	**0003**	**0000**		**05.21.0001**	**2**	**3**	**9**	**5**		**Útiles de cocina y comedor**					**150,000.00**	**87,291.95**	**250,000.00**
(S) 12	01	00	00	0003	0000		05.21.0001	2	3	9	5	01	Útiles de cocina y comedor	1.1.01	30	9996	102	150,000.00	87,291.95	250,000.00
(S) 12	**01**	**00**	**00**	**0003**	**0000**		**05.21.0001**	**2**	**3**	**9**	**6**		**Productos eléctricos y afines**					**155,000.00**	**135,566.19**	**200,000.00**
(S) 12	01	00	00	0003	0000		05.21.0001	2	3	9	6	01	Productos eléctricos y afines	1.1.01	30	9995	102	155,000.00	135,566.19	200,000.00
(S) 12	**01**	**00**	**00**	**0003**	**0000**		**05.21.0001**	**2**	**3**	**9**	**8**		**Repuestos y accesorios menores**					**200,000.00**	**86,863.12**	**200,000.00**
(S) 12	01	00	00	0003	0000		05.21.0001	2	3	9	8	01	Repuestos	1.1.01	20	1955	100	200,000.00	86,863.12	200,000.00
(S) 12	**01**	**00**	**00**	**0003**	**0000**		**05.21.0001**	**2**	**3**	**9**	**9**		**Productos y útiles varios no identificados**					**300,000.00**	**391,719.29**	**900,000.00**
(S) 12	01	00	00	0003	0000		05.21.0001	2	3	9	9	01	Productos y Utiles Varios n.i.p	1.1.01	30	9995	102	300,000.00	391,719.29	900,000.00

ELABORADO POR

REVISADO POR

AUTORIZADO POR

FORM. FP-08
CODIGO INSTITUCIONAL: 7116
ENTIDAD MUNICIPAL: AYUNTAMIENTO MUNICIPAL DE SAN CRISTÓBAL

PRESUPUESTO AÑO: 2023
ESTADO: EN PROCESO

		CATEGORIA PROGRAMATICA						CLASIFICADOR DEL GASTO												
DESTINO DE FONDOS	PROGRAMA	PRODUCTO	PROYECTO	ACTIVIDAD / OBRA	INSTITUCION RECEPTORA	CODIGO SNIP	GEOGRAFICO	TIPO	OBJETO	CUENTA	SUB-CUENTA	AUXILIAR	DENOMINACION DEL GASTO	FUNCION	FUENTE DE FINANCIAMIENTO	FUENTE ESPECIFICA	ORGANISMO FINANCIADOR	PRESUPUESTO ORIGINAL AÑO 2022	EJECUCION ESTIMADA AÑO 2022	PRESUPUESTO AÑO 2023
1	2	3	4	5	6	7	8	9	10	11	12	14	15	16	17	18	19	20	21	22
(S) 12	01	00	00	0004									SERVICIOS ADMINISTRATIVOS Y FINANCIEROS					431,061.00	114,347.79	125,000.00
(S) 12	01	00	00	0004	0000								NO APLICA					431,061.00	114,347.79	125,000.00
(S) 12	01	00	00	0004	0000								SIN SNIP					431,061.00	114,347.79	125,000.00
(S) 12	01	00	00	0004	0000		05.21.0001						SAN CRISTOBAL					431,061.00	114,347.79	125,000.00
(S) 12	01	00	00	0004	0000		05.21.0001	2					GASTOS					431,061.00	114,347.79	125,000.00
(S) 12	01	00	00	0004	0000		05.21.0001	2	1				REMUNERACIONES Y CONTRIBUCIONES					297,176.00	28,631.34	0.00
(S) 12	01	00	00	0004	0000		05.21.0001	2	1	1			REMUNERACIONES					260,000.00	25,739.34	0.00
(S) 12	01	00	00	0004	0000		05.21.0001	2	1	1	1		Remuneraciones al personal fijo					240,000.00	25,739.34	0.00
(S) 12	01	00	00	0004	0000		05.21.0001	2	1	1	1	01	Sueldos empleados fijos	1.1.02	30	9998	102	240,000.00	25,739.34	0.00
(S) 12	01	00	00	0004	0000		05.21.0001	2	1	1	4		Sueldo anual no.13					20,000.00	0.00	0.00
(S) 12	01	00	00	0004	0000		05.21.0001	2	1	1	4	01	Sueldo Anual No. 13	1.1.02	20	1955	100	20,000.00	0.00	0.00
(S) 12	01	00	00	0004	0000		05.21.0001	2	1	5			CONTRIBUCIONES A LA SEGURIDAD SOCIAL					37,176.00	2,892.00	0.00
(S) 12	01	00	00	0004	0000		05.21.0001	2	1	5	1		Contribuciones al seguro de salud					17,040.00	1,534.00	0.00
(S) 12	01	00	00	0004	0000		05.21.0001	2	1	5	1	01	Contribuciones al seguro de salud	1.1.02	20	1955	100	17,040.00	1,534.00	0.00
(S) 12	01	00	00	0004	0000		05.21.0001	2	1	5	2		Contribuciones al seguro de pensiones					17,016.00	767.00	0.00
(S) 12	01	00	00	0004	0000		05.21.0001	2	1	5	2	01	Contribuciones al seguro de pensiones	1.1.02	20	1955	100	17,016.00	767.00	0.00
(S) 12	01	00	00	0004	0000		05.21.0001	2	1	5	3		Contribuciones al seguro de riesgo laboral					3,120.00	591.00	0.00
(S) 12	01	00	00	0004	0000		05.21.0001	2	1	5	3	01	Contribuciones al seguro de riesgo laboral	1.1.02	20	1955	100	3,120.00	591.00	0.00
(S) 12	01	00	00	0004	0000		05.21.0001	2	2				CONTRATACIÓN DE SERVICIOS					133,885.00	85,716.45	125,000.00
(S) 12	01	00	00	0004	0000		05.21.0001	2	2	8			OTROS SERVICIOS NO INCLUIDOS EN CONCEPTOS					133,885.00	85,716.45	125,000.00
(S) 12	01	00	00	0004	0000		05.21.0001	2	2	8	2		Comisiones y gastos					133,885.00	85,716.45	125,000.00
(S) 12	01	00	00	0004	0000		05.21.0001	2	2	8	2	01	Comisiones y gastos	1.1.02	20	1955	100	133,885.00	85,716.45	125,000.00
(S) 12	01	00	00	0005									GESTIÓN URBANA, PLANEACIÓN Y REGULACIÓN USO					4,487,358.00	3,382,619.33	908,906.00
(S) 12	01	00	00	0005	0000								NO APLICA					4,487,358.00	3,382,619.33	908,906.00

ELABORADO POR

REVISADO POR

AUTORIZADO POR

FORM. FP-08
CODIGO INSTITUCIONAL: 7116
ENTIDAD MUNICIPAL: AYUNTAMIENTO MUNICIPAL DE SAN CRISTÓBAL

PRESUPUESTO AÑO: 2023
ESTADO: EN PROCESO

		CATEGORIA PROGRAMATICA						CLASIFICADOR DEL GASTO												
DESTINO DE FONDOS	PROGRAMA	PRODUCTO	PROYECTO	ACTIVIDAD / OBRA	INSTITUCION RECEPTORA	CODIGO SNIP	GEOGRAFICO	TIPO	OBJETO	CUENTA	SUB-CUENTA	AUXILIAR	DENOMINACION DEL GASTO	FUNCION	FUENTE DE FINANCIAMIENTO	FUENTE ESPECIFICA	ORGANISMO FINANCIADOR	PRESUPUESTO ORIGINAL AÑO 2022	EJECUCION ESTIMADA AÑO 2022	PRESUPUESTO AÑO 2023
1	2	3	4	5	6	7	8	9	10	11	12	14	15	16	17	18	19	20	21	22
(S) 12	01	00	00	0005	0000								SIN SNIP					4,487,358.00	3,382,619.33	908,906.00
(S) 12	01	00	00	0005	0000		05.21.0001						SAN CRISTOBAL					4,487,358.00	3,382,619.33	908,906.00
(S) 12	01	00	00	0005	0000		05.21.0001	2					GASTOS					4,487,358.00	3,382,619.33	908,906.00
(S) 12	01	00	00	0005	0000		05.21.0001	2	1				REMUNERACIONES Y CONTRIBUCIONES					4,487,358.00	3,382,619.33	908,906.00
(S) 12	01	00	00	0005	0000		05.21.0001	2	1	1			REMUNERACIONES					3,926,000.00	3,111,965.33	624,000.00
(S) 12	01	00	00	0005	0000		05.21.0001	2	1	1	1		Remuneraciones al personal fijo					3,624,000.00	3,111,965.33	0.00
(S) 12	01	00	00	0005	0000		05.21.0001	2	1	1	1	01	Sueldos empleados fijos	1.1.02	20	1955	100	3,624,000.00	3,111,965.33	0.00
(S) 12	01	00	00	0005	0000		05.21.0001	2	1	1	2		Remuneraciones al personal de carácter temporal					0.00	0.00	576,000.00
(S) 12	01	00	00	0005	0000		05.21.0001	2	1	1	2	06	Jornales	1.1.02	20	1955	100	0.00	0.00	480,000.00
(S) 12	01	00	00	0005	0000		05.21.0001	2	1	1	2	08	Empleados temporales	1.1.02	20	1955	100	0.00	0.00	96,000.00
(S) 12	01	00	00	0005	0000		05.21.0001	2	1	1	4		Sueldo anual no.13					302,000.00	0.00	48,000.00
(S) 12	01	00	00	0005	0000		05.21.0001	2	1	1	4	01	Sueldo Anual No. 13	1.1.02	20	1955	100	302,000.00	0.00	48,000.00
(S) 12	01	00	00	0005	0000		05.21.0001	2	1	5			CONTRIBUCIONES A LA SEGURIDAD SOCIAL					561,358.00	270,654.00	284,906.00
(S) 12	01	00	00	0005	0000		05.21.0001	2	1	5	1		Contribuciones al seguro de salud					257,304.00	127,929.20	236,522.00
(S) 12	01	00	00	0005	0000		05.21.0001	2	1	5	1	01	Contribuciones al seguro de salud	1.1.02	20	1955	100	257,304.00	127,929.20	236,522.00
(S) 12	01	00	00	0005	0000		05.21.0001	2	1	5	2		Contribuciones al seguro de pensiones					256,942.00	121,144.80	40,896.00
(S) 12	01	00	00	0005	0000		05.21.0001	2	1	5	2	01	Contribuciones al seguro de pensiones	1.1.02	20	1955	100	256,942.00	121,144.80	40,896.00
(S) 12	01	00	00	0005	0000		05.21.0001	2	1	5	3		Contribuciones al seguro de riesgo laboral					47,112.00	21,580.00	7,488.00
(S) 12	01	00	00	0005	0000		05.21.0001	2	1	5	3	01	Contribuciones al seguro de riesgo laboral	1.1.02	20	1955	100	47,112.00	21,580.00	6,240.00
(S) 12	01	00	00	0005	0000		05.21.0001	2	1	5	3	01	Contribuciones al seguro de riesgo laboral	1.1.02	30	9998	102	0.00	0.00	1,248.00
(S) 12	01	00	00	0006									FORMULACIÓN DE PLANES, PROYECTOS Y					0.00	0.00	2,555,714.00
(S) 12	01	00	00	0006	0000								NO APLICA					0.00	0.00	2,555,714.00
(S) 12	01	00	00	0006	0000								SIN SNIP					0.00	0.00	2,555,714.00
(S) 12	01	00	00	0006	0000		05.21.0001						SAN CRISTOBAL					0.00	0.00	2,555,714.00

ELABORADO POR — REVISADO POR — AUTORIZADO POR

FORM. FP-08
CODIGO INSTITUCIONAL: 7116
ENTIDAD MUNICIPAL: AYUNTAMIENTO MUNICIPAL DE SAN CRISTÓBAL

PRESUPUESTO AÑO: 2023
ESTADO: EN PROCESO

		CATEGORIA PROGRAMATICA						CLASIFICADOR DEL GASTO												
DESTINO DE FONDOS	PROGRAMA	PRODUCTO	PROYECTO	ACTIVIDAD / OBRA	INSTITUCION RECEPTORA	CODIGO SNIP	GEOGRAFICO	TIPO	OBJETO	CUENTA	SUB-CUENTA	AUXILIAR	DENOMINACION DEL GASTO	FUNCION	FUENTE DE FINANCIAMIENTO	FUENTE ESPECIFICA	ORGANISMO FINANCIADOR	PRESUPUESTO ORIGINAL AÑO 2022	EJECUCION ESTIMADA AÑO 2022	PRESUPUESTO AÑO 2023
1	2	3	4	5	6	7	8	9	10	11	12	14	15	16	17	18	19	20	21	22
(S) 12	01	00	00	0006	0000		05.21.0001	2					GASTOS					0.00	0.00	2,555,714.00
(S) 12	01	00	00	0006	0000		05.21.0001	2	1				REMUNERACIONES Y CONTRIBUCIONES					0.00	0.00	2,555,714.00
(S) 12	01	00	00	0006	0000		05.21.0001	2	1	1			REMUNERACIONES					0.00	0.00	2,236,000.00
(S) 12	01	00	00	0006	0000		05.21.0001	2	1	1	1		Remuneraciones al personal fijo					0.00	0.00	804,000.00
(S) 12	01	00	00	0006	0000		05.21.0001	2	1	1	1	01	Sueldos empleados fijos	1.1.02	20	1955	100	0.00	0.00	804,000.00
(S) 12	01	00	00	0006	0000		05.21.0001	2	1	1	2		Remuneraciones al personal de carácter temporal					0.00	0.00	1,260,000.00
(S) 12	01	00	00	0006	0000		05.21.0001	2	1	1	2	08	Empleados temporales	1.1.02	20	1955	100	0.00	0.00	1,260,000.00
(S) 12	01	00	00	0006	0000		05.21.0001	2	1	1	4		Sueldo anual no.13					0.00	0.00	172,000.00
(S) 12	01	00	00	0006	0000		05.21.0001	2	1	1	4	01	Sueldo Anual No. 13	1.1.02	20	1955	100	0.00	0.00	172,000.00
(S) 12	01	00	00	0006	0000		05.21.0001	2	1	5			CONTRIBUCIONES A LA SEGURIDAD SOCIAL					0.00	0.00	319,714.00
(S) 12	01	00	00	0006	0000		05.21.0001	2	1	5	1		Contribuciones al seguro de salud					0.00	0.00	146,338.00
(S) 12	01	00	00	0006	0000		05.21.0001	2	1	5	1	01	Contribuciones al seguro de salud	1.1.02	20	1955	100	0.00	0.00	146,338.00
(S) 12	01	00	00	0006	0000		05.21.0001	2	1	5	2		Contribuciones al seguro de pensiones					0.00	0.00	146,544.00
(S) 12	01	00	00	0006	0000		05.21.0001	2	1	5	2	01	Contribuciones al seguro de pensiones	1.1.02	20	1955	100	0.00	0.00	146,544.00
(S) 12	01	00	00	0006	0000		05.21.0001	2	1	5	3		Contribuciones al seguro de riesgo laboral					0.00	0.00	26,832.00
(S) 12	01	00	00	0006	0000		05.21.0001	2	1	5	3	01	Contribuciones al seguro de riesgo laboral	1.1.02	20	1955	100	0.00	0.00	26,832.00
(S) 12	11	00											OBRAS PÚBLICAS MUNICIPALES					6,255,555.00	3,953,680.73	2,347,690.00
(S) 12	11	00	00										N/A					6,255,555.00	3,953,680.73	2,347,690.00
(S) 12	11	00	00	0001									COORDINACION Y EJECUCION DE OBRAS					6,255,555.00	3,953,680.73	2,347,690.00
(S) 12	11	00	00	0001	0000								NO APLICA					6,255,555.00	3,953,680.73	2,347,690.00
(S) 12	11	00	00	0001	0000								SIN SNIP					6,255,555.00	3,953,680.73	2,347,690.00
(S) 12	11	00	00	0001	0000		05.21.0001						SAN CRISTOBAL					6,255,555.00	3,953,680.73	2,347,690.00
(S) 12	11	00	00	0001	0000		05.21.0001	2					GASTOS					6,255,555.00	3,953,680.73	2,347,690.00
(S) 12	11	00	00	0001	0000		05.21.0001	2	1				REMUNERACIONES Y CONTRIBUCIONES					6,255,555.00	3,953,680.73	2,347,690.00

ELABORADO POR

REVISADO POR

AUTORIZADO POR

FORM. FP-08
CODIGO INSTITUCIONAL: 7116
ENTIDAD MUNICIPAL: AYUNTAMIENTO MUNICIPAL DE SAN CRISTÓBAL

PRESUPUESTO AÑO: 2023
ESTADO: EN PROCESO

		CATEGORIA PROGRAMATICA						CLASIFICADOR DEL GASTO												
DESTINO DE FONDOS	PROGRAMA	PRODUCTO	PROYECTO	ACTIVIDAD / OBRA	INSTITUCION RECEPTORA	CODIGO SNIP	GEOGRAFICO	TIPO	OBJETO	CUENTA	SUB-CUENTA	AUXILIAR	DENOMINACION DEL GASTO	FUNCION	FUENTE DE FINANCIAMIENTO	FUENTE ESPECIFICA	ORGANISMO FINANCIADOR	PRESUPUESTO ORIGINAL AÑO 2022	EJECUCION ESTIMADA AÑO 2022	PRESUPUESTO AÑO 2023
1	2	3	4	5	6	7	8	9	10	11	12	14	15	16	17	18	19	20	21	22
(S) 12	11	00	00	0001	0000		05.21.0001	2	1	1			**REMUNERACIONES**					5,473,000.00	3,595,382.43	2,054,000.00
(S) 12	11	00	00	0001	0000		05.21.0001	2	1	1	1		**Remuneraciones al personal fijo**					5,052,000.00	3,595,382.43	0.00
(S) 12	11	00	00	0001	0000		05.21.0001	2	1	1	1	01	Sueldos empleados fijos	2.5.03	20	1955	100	5,052,000.00	3,595,382.43	0.00
(S) 12	11	00	00	0001	0000		05.21.0001	2	1	1	2		**Remuneraciones al personal de carácter temporal**					0.00	0.00	1,896,000.00
(S) 12	11	00	00	0001	0000		05.21.0001	2	1	1	2	06	Jornales	2.5.03	20	1955	100	0.00	0.00	300,000.00
(S) 12	11	00	00	0001	0000		05.21.0001	2	1	1	2	08	Empleados temporales	2.5.03	20	1955	100	0.00	0.00	1,596,000.00
(S) 12	11	00	00	0001	0000		05.21.0001	2	1	1	4		**Sueldo anual no.13**					421,000.00	0.00	158,000.00
(S) 12	11	00	00	0001	0000		05.21.0001	2	1	1	4	01	Sueldo Anual No. 13	2.5.03	20	1955	100	0.00	0.00	158,000.00
(S) 12	11	00	00	0001	0000		05.21.0001	2	1	1	4	01	Sueldo Anual No. 13	2.5.03	30	9996	102	421,000.00	0.00	0.00
(S) 12	11	00	00	0001	0000		05.21.0001	2	1	5			**CONTRIBUCIONES A LA SEGURIDAD SOCIAL**					782,555.00	358,298.30	293,690.00
(S) 12	11	00	00	0001	0000		05.21.0001	2	1	5	1		**Contribuciones al seguro de salud**					358,692.00	155,129.20	134,426.00
(S) 12	11	00	00	0001	0000		05.21.0001	2	1	5	1	01	Contribuciones al seguro de salud	2.5.03	20	1955	100	358,692.00	155,129.20	134,426.00
(S) 12	11	00	00	0001	0000		05.21.0001	2	1	5	2		**Contribuciones al seguro de pensiones**					358,187.00	170,542.00	134,616.00
(S) 12	11	00	00	0001	0000		05.21.0001	2	1	5	2	01	Contribuciones al seguro de pensiones	2.5.03	20	1955	100	358,187.00	170,542.00	134,616.00
(S) 12	11	00	00	0001	0000		05.21.0001	2	1	5	3		**Contribuciones al seguro de riesgo laboral**					65,676.00	32,627.10	24,648.00
(S) 12	11	00	00	0001	0000		05.21.0001	2	1	5	3	01	Contribuciones al seguro de riesgo laboral	2.5.03	20	1955	100	65,676.00	32,627.10	20,748.00
(S) 12	11	00	00	0001	0000		05.21.0001	2	1	5	3	01	Contribuciones al seguro de riesgo laboral	2.5.03	30	9996	102	0.00	0.00	3,900.00
(S) 12	12	00											**GESTIÓN Y ADMINISTRACIÓN DE SERVICIOS**					36,332,038.00	23,991,703.90	31,332,350.00
(S) 12	12	00	00										**N/A**					36,332,038.00	23,991,703.90	31,332,350.00
(S) 12	12	00	00	0001									**ADMINISTRACIÓN DE LOS SERVICIOS PÚBLICOS**					1,337,292.00	1,170,073.19	1,367,010.00
(S) 12	12	00	00	0001	0000								**NO APLICA**					1,337,292.00	1,170,073.19	1,367,010.00
(S) 12	12	00	00	0001	0000								**SIN SNIP**					1,337,292.00	1,170,073.19	1,367,010.00
(S) 12	12	00	00	0001	0000		05.21.0001						**SAN CRISTOBAL**					1,337,292.00	1,170,073.19	1,367,010.00
(S) 12	12	00	00	0001	0000		05.21.0001	2					**GASTOS**					1,337,292.00	1,170,073.19	1,367,010.00

ELABORADO POR

REVISADO POR

AUTORIZADO POR

FORM. FP-08
CODIGO INSTITUCIONAL: 7116
ENTIDAD MUNICIPAL: AYUNTAMIENTO MUNICIPAL DE SAN CRISTÓBAL

PRESUPUESTO AÑO: 2023
ESTADO: EN PROCESO

		CATEGORIA PROGRAMATICA						CLASIFICADOR DEL GASTO												
DESTINO DE FONDOS	PROGRAMA	PRODUCTO	PROYECTO	ACTIVIDAD / OBRA	INSTITUCION RECEPTORA	CODIGO SNIP	GEOGRAFICO	TIPO	OBJETO	CUENTA	SUB-CUENTA	AUXILIAR	DENOMINACION DEL GASTO	FUNCION	FUENTE DE FINANCIAMIENTO	FUENTE ESPECIFICA	ORGANISMO FINANCIADOR	PRESUPUESTO ORIGINAL AÑO 2022	EJECUCION ESTIMADA AÑO 2022	PRESUPUESTO AÑO 2023
1	2	3	4	5	6	7	8	9	10	11	12	14	15	16	17	18	19	20	21	22
(S) 12	12	00	00	0001	0000		05.21.0001	2	1				REMUNERACIONES Y CONTRIBUCIONES					1,337,292.00	1,170,073.19	1,367,010.00
(S) 12	12	00	00	0001	0000		05.21.0001	2	1	1			REMUNERACIONES					1,170,000.00	785,894.90	1,196,000.00
(S) 12	12	00	00	0001	0000		05.21.0001	2	1	1	1		Remuneraciones al personal fijo					1,080,000.00	785,894.90	960,000.00
(S) 12	12	00	00	0001	0000		05.21.0001	2	1	1	1	01	Sueldos empleados fijos	1.1.02	20	1955	100	1,080,000.00	785,894.90	960,000.00
(S) 12	12	00	00	0001	0000		05.21.0001	2	1	1	2		Remuneraciones al personal de carácter temporal					0.00	0.00	144,000.00
(S) 12	12	00	00	0001	0000		05.21.0001	2	1	1	2	08	Empleados temporales	1.1.02	20	1955	100	0.00	0.00	144,000.00
(S) 12	12	00	00	0001	0000		05.21.0001	2	1	1	4		Sueldo anual no.13					90,000.00	0.00	92,000.00
(S) 12	12	00	00	0001	0000		05.21.0001	2	1	1	4	01	Sueldo Anual No. 13	1.1.02	30	9998	102	90,000.00	0.00	0.00
(S) 12	12	00	00	0001	0000		05.21.0001	2	1	1	4	01	Sueldo Anual No. 13	1.1.02	20	1955	100	0.00	0.00	92,000.00
(S) 12	12	00	00	0001	0000		05.21.0001	2	1	5			CONTRIBUCIONES A LA SEGURIDAD SOCIAL					167,292.00	384,178.29	171,010.00
(S) 12	12	00	00	0001	0000		05.21.0001	2	1	5	1		Contribuciones al seguro de salud					76,680.00	176,808.25	78,274.00
(S) 12	12	00	00	0001	0000		05.21.0001	2	1	5	1	01	Contribuciones al seguro de salud	1.1.02	20	1955	100	76,680.00	176,808.25	78,274.00
(S) 12	12	00	00	0001	0000		05.21.0001	2	1	5	2		Contribuciones al seguro de pensiones					76,572.00	180,255.54	78,384.00
(S) 12	12	00	00	0001	0000		05.21.0001	2	1	5	2	01	Contribuciones al seguro de pensiones	1.1.02	20	1955	100	76,572.00	180,255.54	78,384.00
(S) 12	12	00	00	0001	0000		05.21.0001	2	1	5	3		Contribuciones al seguro de riesgo laboral					14,040.00	27,114.50	14,352.00
(S) 12	12	00	00	0001	0000		05.21.0001	2	1	5	3	01	Contribuciones al seguro de riesgo laboral	1.1.02	20	1955	100	14,040.00	27,114.50	14,352.00
(S) 12	12	00	00	0002									ORNATO Y SANEAMIENTO DE CALLES, PLAZAS Y					12,524,063.00	9,956,252.37	14,621,059.00
(S) 12	12	00	00	0002	0000								NO APLICA					12,524,063.00	9,956,252.37	14,621,059.00
(S) 12	12	00	00	0002	0000								SIN SNIP					12,524,063.00	9,956,252.37	14,621,059.00
(S) 12	12	00	00	0002	0000		05.21.0001						SAN CRISTOBAL					12,524,063.00	9,956,252.37	14,621,059.00
(S) 12	12	00	00	0002	0000		05.21.0001	2					GASTOS					12,524,063.00	9,956,252.37	14,621,059.00
(S) 12	12	00	00	0002	0000		05.21.0001	2	1				REMUNERACIONES Y CONTRIBUCIONES					12,524,063.00	9,956,252.37	14,621,059.00
(S) 12	12	00	00	0002	0000		05.21.0001	2	1	1			REMUNERACIONES					11,011,000.00	9,639,621.37	12,792,000.00
(S) 12	12	00	00	0002	0000		05.21.0001	2	1	1	1		Remuneraciones al personal fijo					9,760,000.00	7,727,991.50	8,756,000.00

ELABORADO POR

REVISADO POR

AUTORIZADO POR

FORM. FP-08
CODIGO INSTITUCIONAL: 7116
ENTIDAD MUNICIPAL: AYUNTAMIENTO MUNICIPAL DE SAN CRISTÓBAL

PRESUPUESTO AÑO: 2023
ESTADO: EN PROCESO

		CATEGORIA PROGRAMATICA						CLASIFICADOR DEL GASTO												
DESTINO DE FONDOS	PROGRAMA	PRODUCTO	PROYECTO	ACTIVIDAD / OBRA	INSTITUCION RECEPTORA	CODIGO SNIP	GEOGRAFICO	TIPO	OBJETO	CUENTA	SUB-CUENTA	AUXILIAR	DENOMINACION DEL GASTO	FUNCION	FUENTE DE FINANCIAMIENTO	FUENTE ESPECIFICA	ORGANISMO FINANCIADOR	PRESUPUESTO ORIGINAL AÑO 2022	EJECUCION ESTIMADA AÑO 2022	PRESUPUESTO AÑO 2023
1	2	3	4	5	6	7	8	9	10	11	12	14	15	16	17	18	19	20	21	22
(S) 12	12	00	00	0002	0000		05.21.0001	2	1	1	1	01	Sueldos empleados fijos	3.2.01	20	1955	100	9,768,000.00	7,727,901.60	9,756,000.00
(S) 12	**12**	**00**	**00**	**0002**	**0000**		**05.21.0001**	**2**	**1**	**1**	**2**		**Remuneraciones al personal de carácter temporal**					**396,000.00**	**1,811,719.77**	**2,052,000.00**
(S) 12	12	00	00	0002	0000		05.21.0001	2	1	1	2	08	Empleados temporales	3.2.01	20	1955	100	396,000.00	1,811,719.77	2,052,000.00
(S) 12	**12**	**00**	**00**	**0002**	**0000**		**05.21.0001**	**2**	**1**	**1**	**4**		**Sueldo anual no.13**					**847,000.00**	**0.00**	**984,000.00**
(S) 12	12	00	00	0002	0000		05.21.0001	2	1	1	4	01	Sueldo Anual No. 13	3.2.01	20	1955	100	847,000.00	0.00	984,000.00
(S) 12	**12**	**00**	**00**	**0002**	**0000**		**05.21.0001**	**2**	**1**	**5**			**CONTRIBUCIONES A LA SEGURIDAD SOCIAL**					**1,513,063.00**	**416,631.00**	**1,829,059.00**
(S) 12	**12**	**00**	**00**	**0002**	**0000**		**05.21.0001**	**2**	**1**	**5**	**1**		**Contribuciones al seguro de salud**					**693,528.00**	**219,034.90**	**837,187.00**
(S) 12	12	00	00	0002	0000		05.21.0001	2	1	5	1	01	Contribuciones al seguro de salud	3.2.01	20	1955	100	693,528.00	219,034.90	837,187.00
(S) 12	**12**	**00**	**00**	**0002**	**0000**		**05.21.0001**	**2**	**1**	**5**	**2**		**Contribuciones al seguro de pensiones**					**692,551.00**	**163,894.10**	**838,388.00**
(S) 12	12	00	00	0002	0000		05.21.0001	2	1	5	2	01	Contribuciones al seguro de pensiones	3.2.01	20	1955	100	692,551.00	163,894.10	838,388.00
(S) 12	**12**	**00**	**00**	**0002**	**0000**		**05.21.0001**	**2**	**1**	**5**	**3**		**Contribuciones al seguro de riesgo laboral**					**126,984.00**	**33,702.00**	**153,504.00**
(S) 12	12	00	00	0002	0000		05.21.0001	2	1	5	3	01	Contribuciones al seguro de riesgo laboral	3.2.01	20	1955	100	126,984.00	33,702.00	153,504.00
(S) 12	**12**	**00**	**00**	**0004**									**SUPERVISIÓN Y ADMINISTRACIÓN DE CEMENTERIOS**					**1,887,068.00**	**897,174.20**	**1,723,620.00**
(S) 12	**12**	**00**	**00**	**0004**	**0000**								**NO APLICA**					**1,887,068.00**	**897,174.20**	**1,723,620.00**
(S) 12	**12**	**00**	**00**	**0004**	**0000**								**SIN SNIP**					**1,887,068.00**	**897,174.20**	**1,723,620.00**
(S) 12	**12**	**00**	**00**	**0004**	**0000**		**05.21.0001**						**SAN CRISTOBAL**					**1,887,068.00**	**897,174.20**	**1,723,620.00**
(S) 12	**12**	**00**	**00**	**0004**	**0000**		**05.21.0001**	**2**					**GASTOS**					**1,887,068.00**	**897,174.20**	**1,723,620.00**
(S) 12	**12**	**00**	**00**	**0004**	**0000**		**05.21.0001**	**2**	**1**				**REMUNERACIONES Y CONTRIBUCIONES**					**1,887,068.00**	**897,174.20**	**1,723,620.00**
(S) 12	**12**	**00**	**00**	**0004**	**0000**		**05.21.0001**	**2**	**1**	**1**			**REMUNERACIONES**					**1,651,000.00**	**709,539.30**	**1,508,000.00**
(S) 12	**12**	**00**	**00**	**0004**	**0000**		**05.21.0001**	**2**	**1**	**1**	**1**		**Remuneraciones al personal fijo**					**1,524,000.00**	**709,539.30**	**456,000.00**
(S) 12	12	00	00	0004	0000		05.21.0001	2	1	1	1	01	Sueldos empleados fijos	3.1.01	20	1955	100	1,524,000.00	709,539.30	456,000.00
(S) 12	**12**	**00**	**00**	**0004**	**0000**		**05.21.0001**	**2**	**1**	**1**	**2**		**Remuneraciones al personal de carácter temporal**					**0.00**	**0.00**	**936,000.00**
(S) 12	12	00	00	0004	0000		05.21.0001	2	1	1	2	08	Empleados temporales	3.1.01	20	1955	100	0.00	0.00	936,000.00
(S) 12	**12**	**00**	**00**	**0004**	**0000**		**05.21.0001**	**2**	**1**	**1**	**4**		**Sueldo anual no.13**					**127,000.00**	**0.00**	**116,000.00**

52

ELABORADO POR

REVISADO POR

AUTORIZADO POR

FORM. FP-08
CODIGO INSTITUCIONAL: 7116
ENTIDAD MUNICIPAL: AYUNTAMIENTO MUNICIPAL DE SAN CRISTÓBAL

PRESUPUESTO AÑO: 2023
ESTADO: EN PROCESO

		CATEGORIA PROGRAMATICA						CLASIFICADOR DEL GASTO												
DESTINO DE FONDOS	PROGRAMA	PRODUCTO	PROYECTO	ACTIVIDAD / OBRA	INSTITUCION RECEPTORA	CODIGO SNIP	GEOGRAFICO	TIPO	OBJETO	CUENTA	SUB-CUENTA	AUXILIAR	DENOMINACION DEL GASTO	FUNCION	FUENTE DE FINANCIAMIENTO	FUENTE ESPECIFICA	ORGANISMO FINANCIADOR	PRESUPUESTO ORIGINAL AÑO 2022	EJECUCION ESTIMADA AÑO 2022	PRESUPUESTO AÑO 2023
1	2	3	4	5	6	7	8	9	10	11	12	14	15	16	17	18	19	20	21	22
(S) 12	12	00	00	0004	0000		05.21.0001	2	1	1	4	01	Sueldo Anual No. 13	3.1.01	20	1955	100	127,000.00	0.00	116,000.00
(S) 12	**12**	**00**	**00**	**0004**	**0000**		**05.21.0001**	**2**	**1**	**5**			**CONTRIBUCIONES A LA SEGURIDAD SOCIAL**					**236,068.00**	**187,834.90**	**215,620.00**
(S) 12	**12**	**00**	**00**	**0004**	**0000**		**05.21.0001**	**2**	**1**	**5**	**1**		**Contribuciones al seguro de salud**					**108,204.00**	**133,646.10**	**98,692.00**
(S) 12	12	00	00	0004	0000		05.21.0001	2	1	5	1	01	Contribuciones al seguro de salud	3.1.01	20	1955	100	108,204.00	133,646.10	98,692.00
(S) 12	**12**	**00**	**00**	**0004**	**0000**		**05.21.0001**	**2**	**1**	**5**	**2**		**Contribuciones al seguro de pensiones**					**108,052.00**	**45,887.80**	**98,832.00**
(S) 12	12	00	00	0004	0000		05.21.0001	2	1	5	2	01	Contribuciones al seguro de pensiones	3.1.01	20	1955	100	108,052.00	45,887.80	98,832.00
(S) 12	**12**	**00**	**00**	**0004**	**0000**		**05.21.0001**	**2**	**1**	**5**	**3**		**Contribuciones al seguro de riesgo laboral**					**19,812.00**	**8,099.00**	**18,096.00**
(S) 12	12	00	00	0004	0000		05.21.0001	2	1	5	3	01	Contribuciones al seguro de riesgo laboral	3.1.01	20	1955	100	19,812.00	8,099.00	18,096.00
(S) 12	**12**	**00**	**00**	**0005**									**ADMINISTRACIÓN Y REPARACIÓN DE UNIDADES**					**3,876,481.00**	**3,012,920.14**	**3,506,677.00**
(S) 12	**12**	**00**	**00**	**0005**	**0000**								**NO APLICA**					**3,876,481.00**	**3,012,920.14**	**3,506,677.00**
(S) 12	**12**	**00**	**00**	**0005**	**0000**								**SIN SNIP**					**3,876,481.00**	**3,012,920.14**	**3,506,677.00**
(S) 12	**12**	**00**	**00**	**0005**	**0000**		**05.21.0001**						**SAN CRISTOBAL**					**3,876,481.00**	**3,012,920.14**	**3,506,677.00**
(S) 12	**12**	**00**	**00**	**0005**	**0000**		**05.21.0001**	**2**					**GASTOS**					**3,876,481.00**	**3,012,920.14**	**3,506,677.00**
(S) 12	**12**	**00**	**00**	**0005**	**0000**		**05.21.0001**	**2**	**1**				**REMUNERACIONES Y CONTRIBUCIONES**					**3,876,481.00**	**3,012,920.14**	**3,506,677.00**
(S) 12	**12**	**00**	**00**	**0005**	**0000**		**05.21.0001**	**2**	**1**	**1**			**REMUNERACIONES**					**3,573,497.00**	**2,823,632.34**	**3,068,000.00**
(S) 12	**12**	**00**	**00**	**0005**	**0000**		**05.21.0001**	**2**	**1**	**1**	**1**		**Remuneraciones al personal fijo**					**1,956,000.00**	**1,430,925.49**	**1,644,000.00**
(S) 12	12	00	00	0005	0000		05.21.0001	2	1	1	1	01	Sueldos empleados fijos	2.1.02	20	1955	100	1,956,000.00	1,430,925.49	1,644,000.00
(S) 12	**12**	**00**	**00**	**0005**	**0000**		**05.21.0001**	**2**	**1**	**1**	**2**		**Remuneraciones al personal de carácter temporal**					**1,454,497.00**	**1,392,706.85**	**1,168,000.00**
(S) 12	12	00	00	0005	0000		05.21.0001	2	1	1	2	08	Empleados temporales	2.1.02	20	1955	100	1,454,497.00	1,392,706.85	1,168,000.00
(S) 12	**12**	**00**	**00**	**0005**	**0000**		**05.21.0001**	**2**	**1**	**1**	**4**		**Sueldo anual no.13**					**163,000.00**	**0.00**	**236,000.00**
(S) 12	12	00	00	0005	0000		05.21.0001	2	1	1	4	01	Sueldo Anual No. 13	2.1.02	20	1955	100	0.00	0.00	236,000.00
(S) 12	12	00	00	0005	0000		05.21.0001	2	1	1	4	01	Sueldo Anual No. 13	2.1.02	30	9996	102	163,000.00	0.00	0.00
(S) 12	**12**	**00**	**00**	**0005**	**0000**		**05.21.0001**	**2**	**1**	**5**			**CONTRIBUCIONES A LA SEGURIDAD SOCIAL**					**302,984.00**	**189,287.80**	**438,677.00**
(S) 12	**12**	**00**	**00**	**0005**	**0000**		**05.21.0001**	**2**	**1**	**5**	**1**		**Contribuciones al seguro de salud**					**136,876.00**	**86,539.80**	**200,789.00**

ELABORADO POR

REVISADO POR

AUTORIZADO POR

FORM. FP-08
CODIGO INSTITUCIONAL: 7116
ENTIDAD MUNICIPAL: AYUNTAMIENTO MUNICIPAL DE SAN CRISTÓBAL

PRESUPUESTO AÑO: 2023
ESTADO: EN PROCESO

		CATEGORIA PROGRAMATICA						CLASIFICADOR DEL GASTO												
DESTINO DE FONDOS	PROGRAMA	PRODUCTO	PROYECTO	ACTIVIDAD / OBRA	INSTITUCION RECEPTORA	CODIGO SNIP	GEOGRAFICO	TIPO	OBJETO	CUENTA	SUB-CUENTA	AUXILIAR	DENOMINACION DEL GASTO	FUNCION	FUENTE DE FINANCIAMIENTO	FUENTE ESPECIFICA	ORGANISMO FINANCIADOR	PRESUPUESTO ORIGINAL AÑO 2022	EJECUCION ESTIMADA AÑO 2022	PRESUPUESTO AÑO 2023
1	2	3	4	5	6	7	8	9	10	11	12	14	15	16	17	18	19	20	21	22
(S) 12	12	00	00	0005	0000		05.21.0001	2	1	5	1	01	Contribuciones al seguro de salud	2.1.02	20	1955	100	138,676.00	86,639.80	200,789.00
(S) 12	**12**	**00**	**00**	**0005**	**0000**		**05.21.0001**	**2**	**1**	**5**	**2**		**Contribuciones al seguro de pensiones**					**138,680.00**	**86,762.00**	**201,072.00**
(S) 12	12	00	00	0005	0000		05.21.0001	2	1	5	2	01	Contribuciones al seguro de pensiones	2.1.02	20	1955	100	138,680.00	86,762.00	201,072.00
(S) 12	**12**	**00**	**00**	**0005**	**0000**		**05.21.0001**	**2**	**1**	**5**	**3**		**Contribuciones al seguro de riesgo laboral**					**25,428.00**	**15,886.00**	**36,818.00**
(S) 12	12	00	00	0005	0000		05.21.0001	2	1	5	3	01	Contribuciones al seguro de riesgo laboral	2.1.02	20	1955	100	25,428.00	15,886.00	36,818.00
(S) 12	**12**	**00**	**00**	**0006**									**SEGURIDAD Y VIGILANCIA CIUDADANA**					**5,143,715.00**	**2,606,917.93**	**3,427,524.00**
(S) 12	**12**	**00**	**00**	**0006**	**0000**								**NO APLICA**					**5,143,715.00**	**2,606,917.93**	**3,427,524.00**
(S) 12	**12**	**00**	**00**	**0006**	**0000**								**SIN SNIP**					**5,143,715.00**	**2,606,917.93**	**3,427,524.00**
(S) 12	**12**	**00**	**00**	**0006**	**0000**		**05.21.0001**						**SAN CRISTOBAL**					**5,143,715.00**	**2,606,917.93**	**3,427,524.00**
(S) 12	**12**	**00**	**00**	**0006**	**0000**		**05.21.0001**	**2**					**GASTOS**					**5,143,715.00**	**2,606,917.93**	**3,427,524.00**
(S) 12	**12**	**00**	**00**	**0006**	**0000**		**05.21.0001**	**2**	**1**				**REMUNERACIONES Y CONTRIBUCIONES**					**5,133,715.00**	**2,606,917.93**	**3,417,524.00**
(S) 12	**12**	**00**	**00**	**0006**	**0000**		**05.21.0001**	**2**	**1**	**1**			**REMUNERACIONES**					**4,491,500.00**	**2,221,030.83**	**2,990,000.00**
(S) 12	**12**	**00**	**00**	**0006**	**0000**		**05.21.0001**	**2**	**1**	**1**	**1**		**Remuneraciones al personal fijo**					**4,146,000.00**	**2,221,030.83**	**468,000.00**
(S) 12	12	00	00	0006	0000		05.21.0001	2	1	1	1	01	Sueldos empleados fijos	1.4.01	20	1955	100	4,146,000.00	2,221,030.83	468,000.00
(S) 12	**12**	**00**	**00**	**0006**	**0000**		**05.21.0001**	**2**	**1**	**1**	**2**		**Remuneraciones al personal de carácter temporal**					**0.00**	**0.00**	**2,292,000.00**
(S) 12	12	00	00	0006	0000		05.21.0001	2	1	1	2	08	Empleados temporales	1.4.01	20	1955	100	0.00	0.00	2,292,000.00
(S) 12	**12**	**00**	**00**	**0006**	**0000**		**05.21.0001**	**2**	**1**	**1**	**4**		**Sueldo anual no.13**					**345,500.00**	**0.00**	**230,000.00**
(S) 12	12	00	00	0006	0000		05.21.0001	2	1	1	4	01	Sueldo Anual No. 13	1.4.01	20	1955	100	345,500.00	0.00	230,000.00
(S) 12	**12**	**00**	**00**	**0006**	**0000**		**05.21.0001**	**2**	**1**	**5**			**CONTRIBUCIONES A LA SEGURIDAD SOCIAL**					**642,215.00**	**355,887.10**	**427,524.00**
(S) 12	**12**	**00**	**00**	**0006**	**0000**		**05.21.0001**	**2**	**1**	**5**	**1**		**Contribuciones al seguro de salud**					**294,366.00**	**177,179.10**	**195,684.00**
(S) 12	12	00	00	0006	0000		05.21.0001	2	1	5	1	01	Contribuciones al seguro de salud	1.4.01	20	1955	100	294,366.00	177,179.10	195,684.00
(S) 12	**12**	**00**	**00**	**0006**	**0000**		**05.21.0001**	**2**	**1**	**5**	**2**		**Contribuciones al seguro de pensiones**					**293,951.00**	**177,429.00**	**195,960.00**
(S) 12	12	00	00	0006	0000		05.21.0001	2	1	5	2	01	Contribuciones al seguro de pensiones	1.4.01	20	1955	100	293,951.00	177,429.00	195,960.00
(S) 12	**12**	**00**	**00**	**0006**	**0000**		**05.21.0001**	**2**	**1**	**5**	**3**		**Contribuciones al seguro de riesgo laboral**					**53,898.00**	**31,279.00**	**35,880.00**

ELABORADO POR

REVISADO POR

AUTORIZADO POR

FORM. FP-08
CODIGO INSTITUCIONAL: 7116
ENTIDAD MUNICIPAL: AYUNTAMIENTO MUNICIPAL DE SAN CRISTÓBAL

PRESUPUESTO AÑO: 2023
ESTADO: EN PROCESO

		CATEGORIA PROGRAMATICA						CLASIFICADOR DEL GASTO												
DESTINO DE FONDOS	PROGRAMA	PRODUCTO	PROYECTO	ACTIVIDAD / OBRA	INSTITUCION RECEPTORA	CODIGO SNIP	GEOGRAFICO	TIPO	OBJETO	CUENTA	SUB-CUENTA	AUXILIAR	DENOMINACION DEL GASTO	FUNCION	FUENTE DE FINANCIAMIENTO	FUENTE ESPECIFICA	ORGANISMO FINANCIADOR	PRESUPUESTO ORIGINAL AÑO 2022	EJECUCION ESTIMADA AÑO 2022	PRESUPUESTO AÑO 2023
1	2	3	4	5	6	7	8	9	10	11	12	14	15	16	17	18	19	20	21	22
(S) 12	12	00	00	0006	0000		05.21.0001	2	1	5	3	01	Contribuciones al seguro de riesgo laboral	1.4.01	20	1955	100	53,898.00	31,279.00	35,880.00
(S) 12	12	00	00	0006	0000		05.21.0001	2	3				MATERIALES Y SUMINISTROS					10,000.00	0.00	10,000.00
(S) 12	12	00	00	0006	0000		05.21.0001	2	3	2			TEXTILES Y VESTUARIOS					10,000.00	0.00	10,000.00
(S) 12	12	00	00	0006	0000		05.21.0001	2	3	2	4		Calzados					10,000.00	0.00	10,000.00
(S) 12	12	00	00	0006	0000		05.21.0001	2	3	2	4	01	Calzados	1.4.01	20	1955	100	10,000.00	0.00	10,000.00
(S) 12	12	00	00	0007									SUPERVISIÓN Y ADMINISTRACIÓN DE MERCADOS					9,631,775.00	5,294,737.63	4,606,226.00
(S) 12	12	00	00	0007	0000								NO APLICA					9,631,775.00	5,294,737.63	4,606,226.00
(S) 12	12	00	00	0007	0000								SIN SNIP					9,631,775.00	5,294,737.63	4,606,226.00
(S) 12	12	00	00	0007	0000		05.21.0001						SAN CRISTOBAL					9,631,775.00	5,294,737.63	4,606,226.00
(S) 12	12	00	00	0007	0000		05.21.0001	2					GASTOS					9,631,775.00	5,294,737.63	4,606,226.00
(S) 12	12	00	00	0007	0000		05.21.0001	2	1				REMUNERACIONES Y CONTRIBUCIONES					9,631,775.00	5,294,737.63	4,606,226.00
(S) 12	12	00	00	0007	0000		05.21.0001	2	1	1			REMUNERACIONES					6,774,868.00	5,215,131.73	4,030,000.00
(S) 12	12	00	00	0007	0000		05.21.0001	2	1	1	1		Remuneraciones al personal fijo					5,532,000.00	2,617,364.10	2,760,000.00
(S) 12	12	00	00	0007	0000		05.21.0001	2	1	1	1	01	Sueldos empleados fijos	3.2.02	20	1955	100	5,532,000.00	2,617,364.10	2,760,000.00
(S) 12	12	00	00	0007	0000		05.21.0001	2	1	1	2		Remuneraciones al personal de carácter temporal					2,781,868.00	2,597,767.63	960,000.00
(S) 12	12	00	00	0007	0000		05.21.0001	2	1	1	2	08	Empleados temporales	3.2.02	20	1955	100	2,781,868.00	2,597,767.63	960,000.00
(S) 12	12	00	00	0007	0000		05.21.0001	2	1	1	4		Sueldo anual no.13					461,000.00	0.00	310,000.00
(S) 12	12	00	00	0007	0000		05.21.0001	2	1	1	4	01	Sueldo Anual No. 13	3.2.02	20	1955	100	461,000.00	0.00	310,000.00
(S) 12	12	00	00	0007	0000		05.21.0001	2	1	5			CONTRIBUCIONES A LA SEGURIDAD SOCIAL					856,907.00	79,505.90	576,226.00
(S) 12	12	00	00	0007	0000		05.21.0001	2	1	5	1		Contribuciones al seguro de salud					392,772.00	43,209.90	263,746.00
(S) 12	12	00	00	0007	0000		05.21.0001	2	1	5	1	01	Contribuciones al seguro de salud	3.2.02	20	1955	100	392,772.00	43,209.90	263,746.00
(S) 12	12	00	00	0007	0000		05.21.0001	2	1	5	2		Contribuciones al seguro de pensiones					392,219.00	31,027.00	264,120.00
(S) 12	12	00	00	0007	0000		05.21.0001	2	1	5	2	01	Contribuciones al seguro de pensiones	3.2.02	20	1955	100	392,219.00	31,027.00	264,120.00
(S) 12	12	00	00	0007	0000		05.21.0001	2	1	5	3		Contribuciones al seguro de riesgo laboral					71,916.00	5,369.00	48,360.00

ELABORADO POR

REVISADO POR

AUTORIZADO POR

FORM. FP-08
CODIGO INSTITUCIONAL: 7116
ENTIDAD MUNICIPAL: AYUNTAMIENTO MUNICIPAL DE SAN CRISTÓBAL

PRESUPUESTO AÑO: 2023
ESTADO: EN PROCESO

		CATEGORIA PROGRAMATICA						CLASIFICADOR DEL GASTO												
DESTINO DE FONDOS	PROGRAMA	PRODUCTO	PROYECTO	ACTIVIDAD / OBRA	INSTITUCION RECEPTORA	CODIGO SNIP	GEOGRAFICO	TIPO	OBJETO	CUENTA	SUB-CUENTA	AUXILIAR	DENOMINACION DEL GASTO	FUNCION	FUENTE DE FINANCIAMIENTO	FUENTE ESPECIFICA	ORGANISMO FINANCIADOR	PRESUPUESTO ORIGINAL AÑO 2022	EJECUCION ESTIMADA AÑO 2022	PRESUPUESTO AÑO 2023
1	2	3	4	5	6	7	8	9	10	11	12	14	15	16	17	18	19	20	21	22
(S) 12	12	00	00	0007	0000		05.21.0001	2	1	5	3	01	Contribuciones al seguro de riesgo laboral	3.2.02	20	1955	100	71,916.00	5,369.00	48,360.00
(S) 12	12	00	00	0009									PREVENCIÓN Y EXTINCIÓN DE INCENDIOS					1,931,644.00	1,053,826.44	2,080,232.00
(S) 12	12	00	00	0009	0000								NO APLICA					1,931,644.00	1,053,826.44	2,080,232.00
(S) 12	12	00	00	0009	0000								SIN SNIP					1,931,644.00	1,053,826.44	2,080,232.00
(S) 12	12	00	00	0009	0000		05.21.0001						SAN CRISTOBAL					1,931,644.00	1,053,826.44	2,080,232.00
(S) 12	12	00	00	0009	0000		05.21.0001	2					GASTOS					1,931,644.00	1,053,826.44	2,080,232.00
(S) 12	12	00	00	0009	0000		05.21.0001	2	1				REMUNERACIONES Y CONTRIBUCIONES					1,931,644.00	1,053,826.44	2,080,232.00
(S) 12	12	00	00	0009	0000		05.21.0001	2	1	1			REMUNERACIONES					1,690,000.00	1,004,825.54	1,820,000.00
(S) 12	12	00	00	0009	0000		05.21.0001	2	1	1	1		Remuneraciones al personal fijo					1,580,000.00	1,004,825.54	672,000.00
(S) 12	12	00	00	0009	0000		05.21.0001	2	1	1	1	01	Sueldos empleados fijos	1.4.02	20	1955	100	1,580,000.00	1,004,825.54	672,000.00
(S) 12	12	00	00	0009	0000		05.21.0001	2	1	1	2		Remuneraciones al personal de carácter temporal					0.00	0.00	1,008,000.00
(S) 12	12	00	00	0009	0000		05.21.0001	2	1	1	2	08	Empleados temporales	1.4.02	20	1955	100	0.00	0.00	1,008,000.00
(S) 12	12	00	00	0009	0000		05.21.0001	2	1	1	4		Sueldo anual no.13					130,000.00	0.00	140,000.00
(S) 12	12	00	00	0009	0000		05.21.0001	2	1	1	4	01	Sueldo Anual No. 13	1.4.02	20	1955	100	130,000.00	0.00	140,000.00
(S) 12	12	00	00	0009	0000		05.21.0001	2	1	5			CONTRIBUCIONES A LA SEGURIDAD SOCIAL					241,644.00	48,602.90	260,232.00
(S) 12	12	00	00	0009	0000		05.21.0001	2	1	5	1		Contribuciones al seguro de salud					110,760.00	20,773.70	119,112.00
(S) 12	12	00	00	0009	0000		05.21.0001	2	1	5	1	01	Contribuciones al seguro de salud	1.4.02	20	1955	100	110,760.00	20,773.70	119,112.00
(S) 12	12	00	00	0009	0000		05.21.0001	2	1	5	2		Contribuciones al seguro de pensiones					110,604.00	15,825.40	119,280.00
(S) 12	12	00	00	0009	0000		05.21.0001	2	1	5	2	01	Contribuciones al seguro de pensiones	1.4.02	20	1955	100	110,604.00	15,825.40	119,280.00
(S) 12	12	00	00	0009	0000		05.21.0001	2	1	5	3		Contribuciones al seguro de riesgo laboral					20,280.00	12,203.80	21,840.00
(S) 12	12	00	00	0009	0000		05.21.0001	2	1	5	3	01	Contribuciones al seguro de riesgo laboral	1.4.02	20	1955	100	20,280.00	12,203.80	21,840.00
(S) 12	13	00											SANEAMIENTO AMBIENTAL Y FORESTA					950,963.00	777,653.00	2,228,820.00
(S) 12	13	00	00										N/A					950,963.00	777,653.00	2,228,820.00
(S) 12	13	00	00	0001									PRESERVACIÓN DEL MEDIO AMBIENTE Y CONTROL					950,963.00	777,653.00	2,228,820.00

ELABORADO POR

REVISADO POR

AUTORIZADO POR

FORM. FP-08
CODIGO INSTITUCIONAL: 7116
ENTIDAD MUNICIPAL: AYUNTAMIENTO MUNICIPAL DE SAN CRISTÓBAL

PRESUPUESTO AÑO: 2023
ESTADO: EN PROCESO

		CATEGORIA PROGRAMATICA						CLASIFICADOR DEL GASTO												
DESTINO DE FONDOS	PROGRAMA	PRODUCTO	PROYECTO	ACTIVIDAD / OBRA	INSTITUCION RECEPTORA	CODIGO SNIP	GEOGRAFICO	TIPO	OBJETO	CUENTA	SUB-CUENTA	AUXILIAR	DENOMINACION DEL GASTO	FUNCION	FUENTE DE FINANCIAMIENTO	FUENTE ESPECIFICA	ORGANISMO FINANCIADOR	PRESUPUESTO ORIGINAL AÑO 2022	EJECUCION ESTIMADA AÑO 2022	PRESUPUESTO AÑO 2023
1	2	3	4	5	6	7	8	9	10	11	12	14	15	16	17	18	19	20	21	22
(S) 12	13	00	00	0001	0000								NO APLICA					950,963.00	777,653.00	2,228,820.00
(S) 12	13	00	00	0001	0000								SIN SNIP					950,963.00	777,653.00	2,228,820.00
(S) 12	13	00	00	0001	0000		05.21.0001						SAN CRISTOBAL					950,963.00	777,653.00	2,228,820.00
(S) 12	13	00	00	0001	0000		05.21.0001	2					GASTOS					950,963.00	777,653.00	2,228,820.00
(S) 12	13	00	00	0001	0000		05.21.0001	2	1				REMUNERACIONES Y CONTRIBUCIONES					950,963.00	777,653.00	2,228,820.00
(S) 12	13	00	00	0001	0000		05.21.0001	2	1	1			REMUNERACIONES					832,000.00	704,695.10	1,850,000.00
(S) 12	13	00	00	0001	0000		05.21.0001	2	1	1	1		Remuneraciones al personal fijo					0.00	0.00	1,236,000.00
(S) 12	13	00	00	0001	0000		05.21.0001	2	1	1	1	01	Sueldos empleados fijos	3.2.04	20	1955	100	0.00	0.00	1,236,000.00
(S) 12	13	00	00	0001	0000		05.21.0001	2	1	1	2		Remuneraciones al personal de carácter temporal					768,000.00	704,695.10	564,000.00
(S) 12	13	00	00	0001	0000		05.21.0001	2	1	1	2	08	Empleados temporales	3.2.04	20	1955	100	768,000.00	704,695.10	564,000.00
(S) 12	13	00	00	0001	0000		05.21.0001	2	1	1	4		Sueldo anual no.13					64,000.00	0.00	150,000.00
(S) 12	13	00	00	0001	0000		05.21.0001	2	1	1	4	01	Sueldo Anual No. 13	3.2.04	20	1955	100	64,000.00	0.00	150,000.00
(S) 12	13	00	00	0001	0000		05.21.0001	2	1	5			CONTRIBUCIONES A LA SEGURIDAD SOCIAL					118,963.00	72,957.90	278,820.00
(S) 12	13	00	00	0001	0000		05.21.0001	2	1	5	1		Contribuciones al seguro de salud					54,528.00	33,393.90	127,620.00
(S) 12	13	00	00	0001	0000		05.21.0001	2	1	5	1	01	Contribuciones al seguro de salud	3.2.04	20	1955	100	54,528.00	33,393.90	127,620.00
(S) 12	13	00	00	0001	0000		05.21.0001	2	1	5	2		Contribuciones al seguro de pensiones					54,451.00	33,441.00	127,800.00
(S) 12	13	00	00	0001	0000		05.21.0001	2	1	5	2	01	Contribuciones al seguro de pensiones	3.2.04	20	1955	100	54,451.00	33,441.00	127,800.00
(S) 12	13	00	00	0001	0000		05.21.0001	2	1	5	3		Contribuciones al seguro de riesgo laboral					9,984.00	6,123.00	23,400.00
(S) 12	13	00	00	0001	0000		05.21.0001	2	1	5	3	01	Contribuciones al seguro de riesgo laboral	3.2.04	20	1955	100	9,984.00	6,123.00	23,400.00
(S) 12	14	00											GESTIÓN Y ADMINISTRACIÓN DE SERVICIOS					3,958,200.00	7,373,687.59	11,188,845.00
(S) 12	14	00	00										N/A					3,958,200.00	7,373,687.59	11,188,845.00
(S) 12	14	00	00	0001									ASISTENCIA SOCIAL					3,958,200.00	7,373,687.59	11,188,845.00
(S) 12	14	00	00	0001	0000								NO APLICA					3,958,200.00	7,373,687.59	11,188,845.00
(S) 12	14	00	00	0001	0000								SIN SNIP					3,958,200.00	7,373,687.59	11,188,845.00

ELABORADO POR

REVISADO POR

AUTORIZADO POR

FORM. FP-08
CODIGO INSTITUCIONAL: 7116
ENTIDAD MUNICIPAL: AYUNTAMIENTO MUNICIPAL DE SAN CRISTÓBAL

PRESUPUESTO AÑO: 2023
ESTADO: EN PROCESO

		CATEGORIA PROGRAMATICA						CLASIFICADOR DEL GASTO												
DESTINO DE FONDOS	PROGRAMA	PRODUCTO	PROYECTO	ACTIVIDAD / OBRA	INSTITUCION RECEPTORA	CODIGO SNIP	GEOGRAFICO	TIPO	OBJETO	CUENTA	SUB-CUENTA	AUXILIAR	DENOMINACION DEL GASTO	FUNCION	FUENTE DE FINANCIAMIENTO	FUENTE ESPECIFICA	ORGANISMO FINANCIADOR	PRESUPUESTO ORIGINAL AÑO 2022	EJECUCION ESTIMADA AÑO 2022	PRESUPUESTO AÑO 2023
1	2	3	4	5	6	7	8	9	10	11	12	14	15	16	17	18	19	20	21	22
(S) 12	14	00	00	0001	0000		05.21.0001						SAN CRISTOBAL					3,958,200.00	7,373,687.59	11,188,845.00
(S) 12	14	00	00	0001	0000		05.21.0001	2					GASTOS					3,958,200.00	7,373,687.59	11,188,845.00
(S) 12	14	00	00	0001	0000		05.21.0001	2	1				REMUNERACIONES Y CONTRIBUCIONES					1,173,845.00	789,142.20	1,173,845.00
(S) 12	14	00	00	0001	0000		05.21.0001	2	1	1			REMUNERACIONES					1,027,000.00	742,517.30	1,027,000.00
(S) 12	14	00	00	0001	0000		05.21.0001	2	1	1	1		Remuneraciones al personal fijo					948,000.00	742,517.30	948,000.00
(S) 12	14	00	00	0001	0000		05.21.0001	2	1	1	1	01	Sueldos empleados fijos	4.5.10	20	1955	100	948,000.00	742,517.30	948,000.00
(S) 12	14	00	00	0001	0000		05.21.0001	2	1	1	4		Sueldo anual no.13					79,000.00	0.00	79,000.00
(S) 12	14	00	00	0001	0000		05.21.0001	2	1	1	4	01	Sueldo Anual No. 13	4.5.10	20	1955	100	79,000.00	0.00	79,000.00
(S) 12	14	00	00	0001	0000		05.21.0001	2	1	5			CONTRIBUCIONES A LA SEGURIDAD SOCIAL					146,845.00	46,624.90	146,845.00
(S) 12	14	00	00	0001	0000		05.21.0001	2	1	5	1		Contribuciones al seguro de salud					67,308.00	21,340.90	67,213.00
(S) 12	14	00	00	0001	0000		05.21.0001	2	1	5	1	01	Contribuciones al seguro de salud	4.5.10	20	1955	100	67,308.00	21,340.90	67,213.00
(S) 12	14	00	00	0001	0000		05.21.0001	2	1	5	2		Contribuciones al seguro de pensiones					67,213.00	21,371.00	67,308.00
(S) 12	14	00	00	0001	0000		05.21.0001	2	1	5	2	01	Contribuciones al seguro de pensiones	4.5.10	20	1955	100	67,213.00	21,371.00	67,308.00
(S) 12	14	00	00	0001	0000		05.21.0001	2	1	5	3		Contribuciones al seguro de riesgo laboral					12,324.00	3,913.00	12,324.00
(S) 12	14	00	00	0001	0000		05.21.0001	2	1	5	3	01	Contribuciones al seguro de riesgo laboral	4.5.10	20	1955	100	12,324.00	3,913.00	12,324.00
(S) 12	14	00	00	0001	0000		05.21.0001	2	3				MATERIALES Y SUMINISTROS					500,000.00	31,102.99	15,000.00
(S) 12	14	00	00	0001	0000		05.21.0001	2	3	4			PRODUCTOS FARMACÉUTICOS					500,000.00	31,102.99	15,000.00
(S) 12	14	00	00	0001	0000		05.21.0001	2	3	4	1		Productos medicinales para uso humano					500,000.00	31,102.99	15,000.00
(S) 12	14	00	00	0001	0000		05.21.0001	2	3	4	1	01	Productos medicinales para uso humano	4.5.10	20	1955	100	0.00	0.00	15,000.00
(S) 12	14	00	00	0001	0000		05.21.0001	2	3	4	1	01	Productos medicinales para uso humano	4.5.10	30	9995	102	500,000.00	31,102.99	0.00
(S) 12	14	00	00	0001	0000		05.21.0001	2	4				TRANSFERENCIAS CORRIENTES					2,284,355.00	6,553,442.40	10,000,000.00
(S) 12	14	00	00	0001	0000		05.21.0001	2	4	1			TRANSFERENCIAS CORRIENTES AL SECTOR PRIVADO					2,284,355.00	6,553,442.40	10,000,000.00
(S) 12	14	00	00	0001	0000		05.21.0001	2	4	1	2		Ayudas y donaciones a personas					2,284,355.00	6,553,442.40	10,000,000.00
(S) 12	14	00	00	0001	0000		05.21.0001	2	4	1	2	01	Ayudas y donaciones programadas a hogares y personas	4.5.10	20	1955	100	2,284,355.00	6,553,442.40	10,000,000.00

ELABORADO POR

REVISADO POR

AUTORIZADO POR

FORM. FP-08
CODIGO INSTITUCIONAL: 7116
ENTIDAD MUNICIPAL: AYUNTAMIENTO MUNICIPAL DE SAN CRISTÓBAL

PRESUPUESTO AÑO: 2023
ESTADO: EN PROCESO

		CATEGORIA PROGRAMATICA						CLASIFICADOR DEL GASTO												
DESTINO DE FONDOS	PROGRAMA	PRODUCTO	PROYECTO	ACTIVIDAD / OBRA	INSTITUCION RECEPTORA	CODIGO SNIP	GEOGRAFICO	TIPO	OBJETO	CUENTA	SUB-CUENTA	AUXILIAR	DENOMINACION DEL GASTO	FUNCION	FUENTE DE FINANCIAMIENTO	FUENTE ESPECIFICA	ORGANISMO FINANCIADOR	PRESUPUESTO ORIGINAL AÑO 2022	EJECUCION ESTIMADA AÑO 2022	PRESUPUESTO AÑO 2023
1	2	3	4	5	6	7	8	9	10	11	12	14	15	16	17	18	19	20	21	22
(S) 12	15	00											**FOMENTO DE LA CULTURA, DEPORTE Y RECREACIÓN**					1,116,246.00	626,922.80	668,646.00
(S) 12	15	00	00										**N/A**					1,116,246.00	626,922.80	668,646.00
(S) 12	15	00	00	0001									**FOMENTO DE LA CULTURA Y EL ARTE**					492,176.00	296,973.80	222,882.00
(S) 12	15	00	00	0001	0000								**NO APLICA**					492,176.00	296,973.80	222,882.00
(S) 12	15	00	00	0001	0000								**SIN SNIP**					492,176.00	296,973.80	222,882.00
(S) 12	15	00	00	0001	0000		05.21.0001						**SAN CRISTOBAL**					492,176.00	296,973.80	222,882.00
(S) 12	15	00	00	0001	0000		05.21.0001	2					**GASTOS**					492,176.00	296,973.80	222,882.00
(S) 12	15	00	00	0001	0000		05.21.0001	2	1				**REMUNERACIONES Y CONTRIBUCIONES**					492,176.00	296,973.80	222,882.00
(S) 12	15	00	00	0001	0000		05.21.0001	2	1	1			**REMUNERACIONES**					455,000.00	290,000.00	195,000.00
(S) 12	15	00	00	0001	0000		05.21.0001	2	1	1	1		**Remuneraciones al personal fijo**					180,000.00	255,000.00	180,000.00
(S) 12	15	00	00	0001	0000		05.21.0001	2	1	1	1	01	Sueldos empleados fijos	4.3.03	20	1955	100	180,000.00	255,000.00	180,000.00
(S) 12	15	00	00	0001	0000		05.21.0001	2	1	1	2		**Remuneraciones al personal de carácter temporal**					240,000.00	35,000.00	0.00
(S) 12	15	00	00	0001	0000		05.21.0001	2	1	1	2	08	Empleados temporales	4.3.03	20	1955	100	240,000.00	35,000.00	0.00
(S) 12	15	00	00	0001	0000		05.21.0001	2	1	1	4		**Sueldo anual no.13**					35,000.00	0.00	15,000.00
(S) 12	15	00	00	0001	0000		05.21.0001	2	1	1	4	01	Sueldo Anual No. 13	4.3.03	20	1955	100	35,000.00	0.00	15,000.00
(S) 12	15	00	00	0001	0000		05.21.0001	2	1	5			**CONTRIBUCIONES A LA SEGURIDAD SOCIAL**					37,176.00	6,973.80	27,882.00
(S) 12	15	00	00	0001	0000		05.21.0001	2	1	5	1		**Contribuciones al seguro de salud**					17,040.00	0.00	12,762.00
(S) 12	15	00	00	0001	0000		05.21.0001	2	1	5	1	01	Contribuciones al seguro de salud	4.3.03	20	1955	100	17,040.00	0.00	12,762.00
(S) 12	15	00	00	0001	0000		05.21.0001	2	1	5	2		**Contribuciones al seguro de pensiones**					17,016.00	6,973.80	12,780.00
(S) 12	15	00	00	0001	0000		05.21.0001	2	1	5	2	01	Contribuciones al seguro de pensiones	4.3.03	20	1955	100	17,016.00	6,973.80	12,780.00
(S) 12	15	00	00	0001	0000		05.21.0001	2	1	5	3		**Contribuciones al seguro de riesgo laboral**					3,120.00	0.00	2,340.00
(S) 12	15	00	00	0001	0000		05.21.0001	2	1	5	3	01	Contribuciones al seguro de riesgo laboral	4.3.03	20	1955	100	3,120.00	0.00	2,340.00
(S) 12	15	00	00	0002									**DESARROLLO DE EVENTOS DEPORTIVOS Y**					624,070.00	329,949.00	445,764.00
(S) 12	15	00	00	0002	0000								**NO APLICA**					624,070.00	329,949.00	445,764.00

ELABORADO POR

REVISADO POR

AUTORIZADO POR

FORM. FP-08
CODIGO INSTITUCIONAL: 7116
ENTIDAD MUNICIPAL: AYUNTAMIENTO MUNICIPAL DE SAN CRISTÓBAL

PRESUPUESTO AÑO: 2023
ESTADO: EN PROCESO

		CATEGORIA PROGRAMATICA						CLASIFICADOR DEL GASTO												
DESTINO DE FONDOS	PROGRAMA	PRODUCTO	PROYECTO	ACTIVIDAD / OBRA	INSTITUCION RECEPTORA	CODIGO SNIP	GEOGRAFICO	TIPO	OBJETO	CUENTA	SUB-CUENTA	AUXILIAR	DENOMINACION DEL GASTO	FUNCION	FUENTE DE FINANCIAMIENTO	FUENTE ESPECIFICA	ORGANISMO FINANCIADOR	PRESUPUESTO ORIGINAL AÑO 2022	EJECUCION ESTIMADA AÑO 2022	PRESUPUESTO AÑO 2023
1	2	3	4	5	6	7	8	9	10	11	12	14	15	16	17	18	19	20	21	22
(S) 12	15	00	00	0002	0000								SIN SNIP					624,070.00	329,949.00	445,784.00
(S) 12	15	00	00	0002	0000		05.21.0001						SAN CRISTOBAL					624,070.00	329,949.00	445,784.00
(S) 12	15	00	00	0002	0000		05.21.0001	2					GASTOS					624,070.00	329,949.00	445,784.00
(S) 12	15	00	00	0002	0000		05.21.0001	2	1				REMUNERACIONES Y CONTRIBUCIONES					624,070.00	329,949.00	445,784.00
(S) 12	15	00	00	0002	0000		05.21.0001	2	1	1			REMUNERACIONES					546,000.00	329,949.00	390,000.00
(S) 12	15	00	00	0002	0000		05.21.0001	2	1	1	1		Remuneraciones al personal fijo					504,000.00	329,949.00	360,000.00
(S) 12	15	00	00	0002	0000		05.21.0001	2	1	1	1	01	Sueldos empleados fijos	4.3.02	20	1955	100	504,000.00	329,949.00	360,000.00
(S) 12	15	00	00	0002	0000		05.21.0001	2	1	1	4		Sueldo anual no.13					42,000.00	0.00	30,000.00
(S) 12	15	00	00	0002	0000		05.21.0001	2	1	1	4	01	Sueldo Anual No. 13	4.3.02	20	1955	100	42,000.00	0.00	30,000.00
(S) 12	15	00	00	0002	0000		05.21.0001	2	1	5			CONTRIBUCIONES A LA SEGURIDAD SOCIAL					78,070.00	0.00	55,784.00
(S) 12	15	00	00	0002	0000		05.21.0001	2	1	5	1		Contribuciones al seguro de salud					35,784.00	0.00	25,524.00
(S) 12	15	00	00	0002	0000		05.21.0001	2	1	5	1	01	Contribuciones al seguro de salud	4.3.02	20	1955	100	35,784.00	0.00	25,524.00
(S) 12	15	00	00	0002	0000		05.21.0001	2	1	5	2		Contribuciones al seguro de pensiones					35,734.00	0.00	25,560.00
(S) 12	15	00	00	0002	0000		05.21.0001	2	1	5	2	01	Contribuciones al seguro de pensiones	4.3.02	20	1955	100	35,734.00	0.00	25,560.00
(S) 12	15	00	00	0002	0000		05.21.0001	2	1	5	3		Contribuciones al seguro de riesgo laboral					6,552.00	0.00	4,680.00
(S) 12	15	00	00	0002	0000		05.21.0001	2	1	5	3	01	Contribuciones al seguro de riesgo laboral	4.3.02	20	1955	100	6,552.00	0.00	0.00
(S) 12	15	00	00	0002	0000		05.21.0001	2	1	5	3	01	Contribuciones al seguro de riesgo laboral	4.3.02	30	9996	102	0.00	0.00	4,680.00
(S) 312	96	00											DEUDA PÚBLICA Y OTRAS OPERACIONES					500,000.00	2,873,002.63	298,722.00
(S) 312	96	00	00										N/A					500,000.00	2,873,002.63	298,722.00
(S) 312	96	00	00	0001									AMORTIZACIONES DE PRÉSTAMOS Y CUENTAS POR					500,000.00	2,873,002.63	298,722.00
(S) 312	96	00	00	0001	0000								NO APLICA					500,000.00	2,873,002.63	298,722.00
(S) 312	96	00	00	0001	0000								SIN SNIP					500,000.00	2,873,002.63	298,722.00
(S) 312	96	00	00	0001	0000		05.21.0001						SAN CRISTOBAL					500,000.00	2,873,002.63	298,722.00
(S) 312	96	00	00	0001	0000		05.21.0001	4					Aplicaciones financieras					500,000.00	2,873,002.63	298,722.00

ELABORADO POR

REVISADO POR

AUTORIZADO POR

FORM. FP-08
CODIGO INSTITUCIONAL: 7116
ENTIDAD MUNICIPAL: AYUNTAMIENTO MUNICIPAL DE SAN CRISTÓBAL

PRESUPUESTO AÑO: 2023
ESTADO: EN PROCESO

		CATEGORIA PROGRAMATICA						CLASIFICADOR DEL GASTO												
DESTINO DE FONDOS	PROGRAMA	PRODUCTO	PROYECTO	ACTIVIDAD / OBRA	INSTITUCION RECEPTORA	CODIGO SNIP	GEOGRAFICO	TIPO	OBJETO	CUENTA	SUB-CUENTA	AUXILIAR	DENOMINACION DEL GASTO	FUNCION	FUENTE DE FINANCIAMIENTO	FUENTE ESPECIFICA	ORGANISMO FINANCIADOR	PRESUPUESTO ORIGINAL AÑO 2022	EJECUCION ESTIMADA AÑO 2022	PRESUPUESTO AÑO 2023
1	2	3	4	5	6	7	8	9	10	11	12	14	15	16	17	18	19	20	21	22
(S) 312	96	00	00	0001	0000		05.21.0001	4	2				**Disminución de pasivos**					500,000.00	2,673,002.83	298,722.00
(S) 312	96	00	00	0001	0000		05.21.0001	4	2	1			**Disminución de pasivos corrientes**					500,000.00	2,673,002.83	298,722.00
(S) 312	96	00	00	0001	0000		05.21.0001	4	2	1	1		**Disminución de cuentas por pagar de corto plazo**					500,000.00	2,673,002.83	298,722.00
(S) 312	96	00	00	0001	0000		05.21.0001	4	2	1	1	01	Disminución de cuentas por pagar internas de corto plazo	0.0.00	30	9995	102	500,000.00	475,501.27	50,000.00
(S) 312	96	00	00	0001	0000		05.21.0001	4	2	1	1	01	Disminución de cuentas por pagar internas de corto plazo	0.0.00	30	9998	102	0.00	2,397,501.36	248,722.00
(S) 12	98	00											**ADM. DE CONTRIBUCIONES ESPECIALES (TRANSF.**					3,127,500.00	205,000.00	500,000.00
(S) 12	98	00	00										**N/A**					3,127,500.00	205,000.00	500,000.00
(S) 12	98	00	00	0000									**TRANSFERENCIAS INSTITUCIONES PRIVADAS**					3,127,500.00	205,000.00	500,000.00
(S) 12	98	00	00	0000	0000								**NO APLICA**					3,127,500.00	205,000.00	500,000.00
(S) 12	98	00	00	0000	0000								**SIN SNIP**					3,127,500.00	205,000.00	500,000.00
(S) 12	98	00	00	0000	0000		05.21.0001						**SAN CRISTOBAL**					3,127,500.00	205,000.00	500,000.00
(S) 12	98	00	00	0000	0000		05.21.0001	2					**GASTOS**					3,127,500.00	205,000.00	500,000.00
(S) 12	98	00	00	0000	0000		05.21.0001	2	4				**TRANSFERENCIAS CORRIENTES**					3,127,500.00	205,000.00	500,000.00
(S) 12	98	00	00	0000	0000		05.21.0001	2	4	1			**TRANSFERENCIAS CORRIENTES AL SECTOR PRIVADO**					3,127,500.00	205,000.00	500,000.00
(S) 12	98	00	00	0000	0000		05.21.0001	2	4	1	6		**Transferencias corrientes a asociaciones sin fines**					3,127,500.00	205,000.00	500,000.00
(S) 12	98	00	00	0000	0000		05.21.0001	2	4	1	6	01	Transferencias corrientes programadas a asociaciones sin	2.4.01	20	1955	100	3,127,500.00	205,000.00	500,000.00
(E) 13													**EDUCACION**					17,640,208.00	13,826,690.03	17,731,889.42
(E) 13	01	00											**NORMAS, POLÍTICAS Y ADMINISTRACIÓN MUNICIPAL**					30,082.00	9,519.66	26,889.42
(E) 13	01	00	00										**N/A**					30,082.00	9,519.66	26,889.42
(E) 13	01	00	00	0004									**SERVICIOS ADMINISTRATIVOS Y FINANCIEROS**					30,082.00	9,519.66	26,889.42
(E) 13	01	00	00	0004	0000								**NO APLICA**					30,082.00	9,519.66	26,889.42
(E) 13	01	00	00	0004	0000								**SIN SNIP**					30,082.00	9,519.66	26,889.42
(E) 13	01	00	00	0004	0000		05.21.0001						**SAN CRISTOBAL**					30,082.00	9,519.66	26,889.42
(E) 13	01	00	00	0004	0000		05.21.0001	2					**GASTOS**					30,082.00	9,519.66	26,889.42

ELABORADO POR

REVISADO POR

AUTORIZADO POR

MINISTERIO DE HACIENDA

CENTRALIZACIÓN DE LA INFORMACIÓN FINANCIERA DEL ESTADO (CIFE)

DESTINO DEL FONDO, PROGRAMÁTICA Y CLASIFICADOR DEL GASTO

PERÍODO 2023

FORM. FP-08
CODIGO INSTITUCIONAL: 7116
ENTIDAD MUNICIPAL: AYUNTAMIENTO MUNICIPAL DE SAN CRISTÓBAL

PRESUPUESTO AÑO: 2023
ESTADO: EN PROCESO

		CATEGORIA PROGRAMATICA						CLASIFICADOR DEL GASTO												
DESTINO DE FONDOS	PROGRAMA	PRODUCTO	PROYECTO	ACTIVIDAD / OBRA	INSTITUCION RECEPTORA	CODIGO SNIP	GEOGRAFICO	TIPO	OBJETO	CUENTA	SUB-CUENTA	AUXILIAR	DENOMINACION DEL GASTO	FUNCION	FUENTE DE FINANCIAMIENTO	FUENTE ESPECIFICA	ORGANISMO FINANCIADOR	PRESUPUESTO ORIGINAL AÑO 2022	EJECUCION ESTIMADA AÑO 2022	PRESUPUESTO AÑO 2023
1	2	3	4	5	6	7	8	9	10	11	12	14	15	16	17	18	19	20	21	22
(E) 13	01	00	00	0004	0000		05.21.0001	2	2				CONTRATACIÓN DE SERVICIOS					30,082.00	9,519.66	26,889.42
(E) 13	01	00	00	0004	0000		05.21.0001	2	2	8			OTROS SERVICIOS NO INCLUIDOS EN CONCEPTOS					30,082.00	9,519.66	26,889.42
(E) 13	01	00	00	0004	0000		05.21.0001	2	2	8	2		Comisiones y gastos					30,082.00	9,519.66	26,889.42
(E) 13	01	00	00	0004	0000		05.21.0001	2	2	8	2	01	Comisiones y gastos	1.1.02	20	1955	100	30,082.00	9,519.66	26,889.42
(E) 13	14	00											GESTIÓN Y ADMINISTRACIÓN DE SERVICIOS					11,080,126.00	8,985,036.95	6,795,000.00
(E) 13	14	00	00										N/A					11,080,126.00	8,985,036.95	6,795,000.00
(E) 13	14	00	00	0002									EDUCACIÓN Y FORMACIÓN INTEGRAL					3,010,000.00	361,999.68	1,395,000.00
(E) 13	14	00	00	0002	0000								NO APLICA					3,010,000.00	361,999.68	1,395,000.00
(E) 13	14	00	00	0002	0000								SIN SNIP					3,010,000.00	361,999.68	1,395,000.00
(E) 13	14	00	00	0002	0000		05.21.0001						SAN CRISTOBAL					3,010,000.00	361,999.68	1,395,000.00
(E) 13	14	00	00	0002	0000		05.21.0001	2					GASTOS					3,010,000.00	361,999.68	1,395,000.00
(E) 13	14	00	00	0002	0000		05.21.0001	2	2				CONTRATACIÓN DE SERVICIOS					1,800,000.00	0.00	150,000.00
(E) 13	14	00	00	0002	0000		05.21.0001	2	2	8			OTROS SERVICIOS NO INCLUIDOS EN CONCEPTOS					1,800,000.00	0.00	150,000.00
(E) 13	14	00	00	0002	0000		05.21.0001	2	2	8	6		Servicio de organización de eventos, festividades y					1,700,000.00	0.00	100,000.00
(E) 13	14	00	00	0002	0000		05.21.0001	2	2	8	6	01	Eventos generales	4.4.09	30	9996	102	300,000.00	0.00	50,000.00
(E) 13	14	00	00	0002	0000		05.21.0001	2	2	8	6	01	Eventos generales	4.4.09	30	9995	102	1,400,000.00	0.00	50,000.00
(E) 13	14	00	00	0002	0000		05.21.0001	2	2	8	7		Servicios Técnicos y Profesionales					100,000.00	0.00	50,000.00
(E) 13	14	00	00	0002	0000		05.21.0001	2	2	8	7	06	Otros servicios técnicos profesionales	4.4.09	30	9995	102	100,000.00	0.00	50,000.00
(E) 13	14	00	00	0002	0000		05.21.0001	2	3				MATERIALES Y SUMINISTROS					210,000.00	46,999.68	245,000.00
(E) 13	14	00	00	0002	0000		05.21.0001	2	3	2			TEXTILES Y VESTUARIOS					100,000.00	46,999.68	145,000.00
(E) 13	14	00	00	0002	0000		05.21.0001	2	3	2	3		Prendas y accesorios de vestir					100,000.00	46,999.68	145,000.00
(E) 13	14	00	00	0002	0000		05.21.0001	2	3	2	3	01	Prendas y accesorios de vestir	4.4.09	30	9996	102	100,000.00	46,999.68	0.00
(E) 13	14	00	00	0002	0000		05.21.0001	2	3	2	3	01	Prendas y accesorios de vestir	4.4.09	20	1955	100	0.00	0.00	145,000.00
(E) 13	14	00	00	0002	0000		05.21.0001	2	3	3			PAPEL, CARTÓN E IMPRESOS					100,000.00	0.00	50,000.00

ELABORADO POR

REVISADO POR

AUTORIZADO POR

FORM. FP-08
CODIGO INSTITUCIONAL: 7116
ENTIDAD MUNICIPAL: AYUNTAMIENTO MUNICIPAL DE SAN CRISTÓBAL

PRESUPUESTO AÑO: 2023
ESTADO: EN PROCESO

		CATEGORIA PROGRAMATICA						CLASIFICADOR DEL GASTO												
DESTINO DE FONDOS	PROGRAMA	PRODUCTO	PROYECTO	ACTIVIDAD / OBRA	INSTITUCION RECEPTORA	CODIGO SNIP	GEOGRAFICO	TIPO	OBJETO	CUENTA	SUB-CUENTA	AUXILIAR	DENOMINACION DEL GASTO	FUNCION	FUENTE DE FINANCIAMIENTO	FUENTE ESPECIFICA	ORGANISMO FINANCIADOR	PRESUPUESTO ORIGINAL AÑO 2022	EJECUCION ESTIMADA AÑO 2022	PRESUPUESTO AÑO 2023
1	2	3	4	5	6	7	8	9	10	11	12	14	15	16	17	18	19	20	21	22
(E) 13	14	00	00	0002	0000		05.21.0001	2	3	3	5		**Textos de enseñanza**					100,000.00	0.00	50,000.00
(E) 13	14	00	00	0002	0000		05.21.0001	2	3	3	5	01	Textos de enseñanza	4.4.09	30	9998	102	100,000.00	0.00	50,000.00
(E) 13	14	00	00	0002	0000		05.21.0001	2	3	7			**COMBUSTIBLES, LUBRICANTES, PRODUCTOS**					10,000.00	0.00	50,000.00
(E) 13	14	00	00	0002	0000		05.21.0001	2	3	7	1		**Combustibles y lubricantes**					10,000.00	0.00	50,000.00
(E) 13	14	00	00	0002	0000		05.21.0001	2	3	7	1	01	Gasolina	4.4.09	20	1955	100	10,000.00	0.00	50,000.00
(E) 13	14	00	00	0002	0000		05.21.0001	2	4				**TRANSFERENCIAS CORRIENTES**					1,000,000.00	315,000.00	1,000,000.00
(E) 13	14	00	00	0002	0000		05.21.0001	2	4	1			**TRANSFERENCIAS CORRIENTES AL SECTOR PRIVADO**					1,000,000.00	315,000.00	1,000,000.00
(E) 13	14	00	00	0002	0000		05.21.0001	2	4	1	4		**Becas y viajes de estudios**					1,000,000.00	315,000.00	1,000,000.00
(E) 13	14	00	00	0002	0000		05.21.0001	2	4	1	4	01	Becas nacionales	4.4.09	30	9998	102	1,000,000.00	315,000.00	1,000,000.00
(E) 13	14	00	00	0003									**PRESTACIONES DE SALUD Y ASISTENCIA PRIMARIA**					8,010,126.00	6,623,037.27	8,300,000.00
(E) 13	14	00	00	0003	0000								**NO APLICA**					8,010,126.00	6,623,037.27	8,300,000.00
(E) 13	14	00	00	0003	0000								**SIN SNIP**					8,010,126.00	6,623,037.27	8,300,000.00
(E) 13	14	00	00	0003	0000		05.21.0001						**SAN CRISTOBAL**					8,010,126.00	6,623,037.27	8,300,000.00
(E) 13	14	00	00	0003	0000		05.21.0001	2					**GASTOS**					8,010,126.00	6,623,037.27	8,300,000.00
(E) 13	14	00	00	0003	0000		05.21.0001	2	3				**MATERIALES Y SUMINISTROS**					1,010,126.00	82,871.48	100,000.00
(E) 13	14	00	00	0003	0000		05.21.0001	2	3	4			**PRODUCTOS FARMACÉUTICOS**					1,010,126.00	82,871.48	100,000.00
(E) 13	14	00	00	0003	0000		05.21.0001	2	3	4	1		**Productos medicinales para uso humano**					1,010,126.00	82,871.48	100,000.00
(E) 13	14	00	00	0003	0000		05.21.0001	2	3	4	1	01	Productos medicinales para uso humano	4.2.03	30	9996	102	1,010,126.00	82,871.48	100,000.00
(E) 13	14	00	00	0003	0000		05.21.0001	2	4				**TRANSFERENCIAS CORRIENTES**					7,000,000.00	6,540,365.79	8,200,000.00
(E) 13	14	00	00	0003	0000		05.21.0001	2	4	1			**TRANSFERENCIAS CORRIENTES AL SECTOR PRIVADO**					7,000,000.00	6,540,365.79	8,200,000.00
(E) 13	14	00	00	0003	0000		05.21.0001	2	4	1	2		**Ayudas y donaciones a personas**					7,000,000.00	6,540,365.79	8,200,000.00
(E) 13	14	00	00	0003	0000		05.21.0001	2	4	1	2	01	Ayudas y donaciones programadas a hogares y personas	4.2.03	30	9998	102	0.00	979,580.88	1,200,000.00
(E) 13	14	00	00	0003	0000		05.21.0001	2	4	1	2	01	Ayudas y donaciones programadas a hogares y personas	4.2.03	30	9996	102	7,000,000.00	5,560,784.91	7,000,000.00
(E) 13	14	00	00	0004									**FORTALECIMIENTO DE LA EQUIDAD DE GÉNERO**					60,000.00	0.00	100,000.00

63

ELABORADO POR

REVISADO POR

AUTORIZADO POR

FORM. FP-08
CODIGO INSTITUCIONAL: 7116
ENTIDAD MUNICIPAL: AYUNTAMIENTO MUNICIPAL DE SAN CRISTÓBAL

PRESUPUESTO AÑO: 2023
ESTADO: EN PROCESO

		CATEGORIA PROGRAMATICA						CLASIFICADOR DEL GASTO												
DESTINO DE FONDOS	PROGRAMA	PRODUCTO	PROYECTO	ACTIVIDAD / OBRA	INSTITUCION RECEPTORA	CODIGO SNIP	GEOGRAFICO	TIPO	OBJETO	CUENTA	SUB-CUENTA	AUXILIAR	DENOMINACION DEL GASTO	FUNCION	FUENTE DE FINANCIAMIENTO	FUENTE ESPECIFICA	ORGANISMO FINANCIADOR	PRESUPUESTO ORIGINAL AÑO 2022	EJECUCION ESTIMADA AÑO 2022	PRESUPUESTO AÑO 2023
1	2	3	4	5	6	7	8	9	10	11	12	14	15	16	17	18	19	20	21	22
(E) 13	14	00	00	0004	0000								NO APLICA					60,000.00	0.00	100,000.00
(E) 13	14	00	00	0004	0000								SIN SNIP					60,000.00	0.00	100,000.00
(E) 13	14	00	00	0004	0000		05.21.0001						SAN CRISTOBAL					60,000.00	0.00	100,000.00
(E) 13	14	00	00	0004	0000		05.21.0001	2					GASTOS					60,000.00	0.00	100,000.00
(E) 13	14	00	00	0004	0000		05.21.0001	2	2				CONTRATACIÓN DE SERVICIOS					60,000.00	0.00	100,000.00
(E) 13	14	00	00	0004	0000		05.21.0001	2	2	2			PUBLICIDAD, IMPRESIÓN Y ENCUADERNACIÓN					10,000.00	0.00	50,000.00
(E) 13	14	00	00	0004	0000		05.21.0001	2	2	2	2		Impresión, encuadernación y rotulación					10,000.00	0.00	50,000.00
(E) 13	14	00	00	0004	0000		05.21.0001	2	2	2	2	01	Impresión, encuadernación y rotulación	4.5.08	20	1955	100	10,000.00	0.00	50,000.00
(E) 13	14	00	00	0004	0000		05.21.0001	2	2	3			VIÁTICOS					50,000.00	0.00	50,000.00
(E) 13	14	00	00	0004	0000		05.21.0001	2	2	3	1		Viáticos dentro del país					50,000.00	0.00	50,000.00
(E) 13	14	00	00	0004	0000		05.21.0001	2	2	3	1	01	Viáticos dentro del país	4.5.08	20	1955	100	50,000.00	0.00	50,000.00
(E) 13	15	00											FOMENTO DE LA CULTURA, DEPORTE Y RECREACIÓN					200,000.00	283,266.00	600,000.00
(E) 13	15	00	00										N/A					200,000.00	283,266.00	600,000.00
(E) 13	15	00	00	0001									FOMENTO DE LA CULTURA Y EL ARTE					200,000.00	283,266.00	600,000.00
(E) 13	15	00	00	0001	0000								NO APLICA					200,000.00	283,266.00	600,000.00
(E) 13	15	00	00	0001	0000								SIN SNIP					200,000.00	283,266.00	600,000.00
(E) 13	15	00	00	0001	0000		05.21.0001						SAN CRISTOBAL					200,000.00	283,266.00	600,000.00
(E) 13	15	00	00	0001	0000		05.21.0001	2					GASTOS					200,000.00	283,266.00	600,000.00
(E) 13	15	00	00	0001	0000		05.21.0001	2	4				TRANSFERENCIAS CORRIENTES					200,000.00	283,266.00	600,000.00
(E) 13	15	00	00	0001	0000		05.21.0001	2	4	1			TRANSFERENCIAS CORRIENTES AL SECTOR PRIVADO					200,000.00	283,266.00	600,000.00
(E) 13	15	00	00	0001	0000		05.21.0001	2	4	1	3		Premios literarios, deportivos y culturales					200,000.00	283,266.00	600,000.00
(E) 13	15	00	00	0001	0000		05.21.0001	2	4	1	3	01	Premios literarios, deportivos y culturales	4.3.03	30	9998	102	200,000.00	283,266.00	600,000.00
(E) 313	96	00											DEUDA PÚBLICA Y OTRAS OPERACIONES					50,000.00	74,867.42	250,000.00
(E) 313	96	00	00										N/A					50,000.00	74,867.42	250,000.00

ELABORADO POR

REVISADO POR

AUTORIZADO POR

FORM. FP-08
CODIGO INSTITUCIONAL: 7116
ENTIDAD MUNICIPAL: AYUNTAMIENTO MUNICIPAL DE SAN CRISTÓBAL

PRESUPUESTO AÑO: 2023
ESTADO: EN PROCESO

		CATEGORIA PROGRAMATICA						CLASIFICADOR DEL GASTO												
DESTINO DE FONDOS	PROGRAMA	PRODUCTO	PROYECTO	ACTIVIDAD / OBRA	INSTITUCION RECEPTORA	CODIGO SNIP	GEOGRAFICO	TIPO	OBJETO	CUENTA	SUB-CUENTA	AUXILIAR	DENOMINACION DEL GASTO	FUNCION	FUENTE DE FINANCIAMIENTO	FUENTE ESPECIFICA	ORGANISMO FINANCIADOR	PRESUPUESTO ORIGINAL AÑO 2022	EJECUCION ESTIMADA AÑO 2022	PRESUPUESTO AÑO 2023
1	2	3	4	5	6	7	8	9	10	11	12	14	15	16	17	18	19	20	21	22
(E) 313	96	00	00	0001									AMORTIZACIONES DE PRÉSTAMOS Y CUENTAS POR					50,000.00	74,867.42	250,000.00
(E) 313	96	00	00	0001	0000								NO APLICA					50,000.00	74,867.42	250,000.00
(E) 313	96	00	00	0001	0000								SIN SNIP					50,000.00	74,867.42	250,000.00
(E) 313	96	00	00	0001	0000		05.21.0001						SAN CRISTOBAL					50,000.00	74,867.42	250,000.00
(E) 313	96	00	00	0001	0000		05.21.0001	4					Aplicaciones financieras					50,000.00	74,867.42	250,000.00
(E) 313	96	00	00	0001	0000		05.21.0001	4	2				Disminución de pasivos					50,000.00	74,867.42	250,000.00
(E) 313	96	00	00	0001	0000		05.21.0001	4	2	1			Disminución de pasivos corrientes					50,000.00	74,867.42	250,000.00
(E) 313	96	00	00	0001	0000		05.21.0001	4	2	1	1		Disminución de cuentas por pagar de corto plazo					50,000.00	74,867.42	250,000.00
(E) 313	96	00	00	0001	0000		05.21.0001	4	2	1	1	01	Disminución de cuentas por pagar internas de corto plazo	0.0.00	30	9995	102	50,000.00	0.00	50,000.00
(E) 313	96	00	00	0001	0000		05.21.0001	4	2	1	1	01	Disminución de cuentas por pagar internas de corto plazo	0.0.00	30	9998	102	0.00	74,867.42	200,000.00
(E) 13	98	00											ADM. DE CONTRIBUCIONES ESPECIALES (TRANSF.					6,480,000.00	4,174,000.00	7,060,000.00
(E) 13	98	00	00										N/A					6,480,000.00	4,174,000.00	7,060,000.00
(E) 13	98	00	00	0000									TRANSFERENCIAS INSTITUCIONES PRIVADAS					6,480,000.00	4,174,000.00	7,060,000.00
(E) 13	98	00	00	0000	0000								NO APLICA					6,480,000.00	4,174,000.00	7,060,000.00
(E) 13	98	00	00	0000	0000								SIN SNIP					6,480,000.00	4,174,000.00	7,060,000.00
(E) 13	98	00	00	0000	0000		05.21.0001						SAN CRISTOBAL					6,480,000.00	4,174,000.00	7,060,000.00
(E) 13	98	00	00	0000	0000		05.21.0001	2					GASTOS					6,480,000.00	4,174,000.00	7,060,000.00
(E) 13	98	00	00	0000	0000		05.21.0001	2	4				TRANSFERENCIAS CORRIENTES					6,480,000.00	4,174,000.00	7,060,000.00
(E) 13	98	00	00	0000	0000		05.21.0001	2	4	1			TRANSFERENCIAS CORRIENTES AL SECTOR PRIVADO					6,480,000.00	4,174,000.00	7,060,000.00
(E) 13	98	00	00	0000	0000		05.21.0001	2	4	1	6		Transferencias corrientes a asociaciones sin fines					6,480,000.00	4,174,000.00	7,060,000.00
(E) 13	98	00	00	0000	0000		05.21.0001	2	4	1	6	01	Transferencias corrientes programadas a asociaciones sin	2.4.01	20	1955	100	6,480,000.00	4,129,000.00	0.00
(E) 13	98	00	00	0000	0000		05.21.0001	2	4	1	6	01	Transferencias corrientes programadas a asociaciones sin	1.1.03	20	1955	100	0.00	0.00	7,000,000.00
(E) 13	98	00	00	0000	0000		05.21.0001	2	4	1	6	01	Transferencias corrientes programadas a asociaciones sin	4.5.10	30	9998	102	0.00	45,000.00	60,000.00
(I) 314													INVERSION					176,402,080.00	190,025,030.57	132,989,170.63

ELABORADO POR

REVISADO POR

AUTORIZADO POR

FORM. FP-08
CODIGO INSTITUCIONAL: 7116
ENTIDAD MUNICIPAL: AYUNTAMIENTO MUNICIPAL DE SAN CRISTÓBAL

PRESUPUESTO AÑO: 2023
ESTADO: EN PROCESO

		CATEGORIA PROGRAMATICA						CLASIFICADOR DEL GASTO												
DESTINO DE FONDOS	PROGRAMA	PRODUCTO	PROYECTO	ACTIVIDAD / OBRA	INSTITUCION RECEPTORA	CODIGO SNIP	GEOGRAFICO	TIPO	OBJETO	CUENTA	SUB-CUENTA	AUXILIAR	DENOMINACION DEL GASTO	FUNCION	FUENTE DE FINANCIAMIENTO	FUENTE ESPECIFICA	ORGANISMO FINANCIADOR	PRESUPUESTO ORIGINAL AÑO 2022	EJECUCION ESTIMADA AÑO 2022	PRESUPUESTO AÑO 2023
1	2	3	4	5	6	7	8	9	10	11	12	14	15	16	17	18	19	20	21	22
(I) 21	01	00											**NORMAS, POLÍTICAS Y ADMINISTRACIÓN MUNICIPAL**					94,318,470.00	74,064,796.34	82,822,405.37
(I) 21	01	00	00										**N/A**					94,318,470.00	74,064,796.34	82,822,405.37
(I) 21	01	00	00	0003									**ADMINISTRACIÓN MUNICIPAL**					93,070,000.00	73,561,840.19	81,652,405.37
(I) 21	01	00	00	0003	0000								**NO APLICA**					93,070,000.00	73,561,840.19	81,652,405.37
(I) 21	01	00	00	0003	0000								**SIN SNIP**					93,070,000.00	73,561,840.19	81,652,405.37
(I) 21	01	00	00	0003	0000		05.21.0001						**SAN CRISTOBAL**					93,070,000.00	73,561,840.19	81,652,405.37
(I) 21	01	00	00	0003	0000		05.21.0001	2					**GASTOS**					93,070,000.00	73,561,840.19	81,652,405.37
(I) 21	01	00	00	0003	0000		05.21.0001	2	2				**CONTRATACIÓN DE SERVICIOS**					79,500,000.00	63,506,812.32	45,927,405.37
(I) 21	01	00	00	0003	0000		05.21.0001	2	2	1			**SERVICIOS BÁSICOS**					79,000,000.00	63,095,433.00	45,927,405.37
(I) 21	01	00	00	0003	0000		05.21.0001	2	2	1	8		**Recolección de residuos**					79,000,000.00	63,095,433.00	45,927,405.37
(I) 21	01	00	00	0003	0000		05.21.0001	2	2	1	8	01	Recolección de residuos	1.1.01	20	1955	100	79,000,000.00	63,095,433.00	45,927,405.37
(I) 21	01	00	00	0003	0000		05.21.0001	2	2	7			**SERVICIOS DE CONSERVACIÓN, REPARACIONES**					500,000.00	413,379.32	1,000,000.00
(I) 21	01	00	00	0003	0000		05.21.0001	2	2	7	1		**Contratación de mantenimiento y reparaciones**					500,000.00	413,379.32	1,000,000.00
(I) 21	01	00	00	0003	0000		05.21.0001	2	2	7	1	02	Mantenimientos y reparaciones especiales	1.1.01	30	9998	102	500,000.00	413,379.32	1,000,000.00
(I) 21	01	00	00	0003	0000		05.21.0001	2	3				**MATERIALES Y SUMINISTROS**					6,320,000.00	8,955,403.31	11,825,000.00
(I) 21	01	00	00	0003	0000		05.21.0001	2	3	5			**CUERO, CAUCHO Y PLÁSTICO**					250,000.00	165,391.79	525,000.00
(I) 21	01	00	00	0003	0000		05.21.0001	2	3	5	3		**Llantas y neumáticos**					200,000.00	154,803.95	500,000.00
(I) 21	01	00	00	0003	0000		05.21.0001	2	3	5	3	01	Llantas y neumáticos	1.1.01	30	9996	102	200,000.00	154,803.95	500,000.00
(I) 21	01	00	00	0003	0000		05.21.0001	2	3	5	5		**Plástico**					50,000.00	10,587.84	25,000.00
(I) 21	01	00	00	0003	0000		05.21.0001	2	3	5	5	01	Plástico	1.1.01	30	9996	102	50,000.00	10,587.84	0.00
(I) 21	01	00	00	0003	0000		05.21.0001	2	3	5	5	01	Plástico	1.1.01	30	9998	102	0.00	0.00	25,000.00
(I) 21	01	00	00	0003	0000		05.21.0001	2	3	7			**COMBUSTIBLES, LUBRICANTES, PRODUCTOS**					5,370,000.00	8,290,658.99	10,500,000.00
(I) 21	01	00	00	0003	0000		05.21.0001	2	3	7	1		**Combustibles y lubricantes**					5,000,000.00	8,010,475.95	10,000,000.00
(I) 21	01	00	00	0003	0000		05.21.0001	2	3	7	1	01	Gasolina	1.1.01	30	9996	102	1,500,000.00	3,763,949.06	0.00

ELABORADO POR

REVISADO POR

AUTORIZADO POR

FORM. FP-08
CODIGO INSTITUCIONAL: 7116
ENTIDAD MUNICIPAL: AYUNTAMIENTO MUNICIPAL DE SAN CRISTÓBAL

PRESUPUESTO AÑO: 2023
ESTADO: EN PROCESO

		CATEGORIA PROGRAMATICA						CLASIFICADOR DEL GASTO												
DESTINO DE FONDOS	PROGRAMA	PRODUCTO	PROYECTO	ACTIVIDAD / OBRA	INSTITUCION RECEPTORA	CODIGO SNIP	GEOGRAFICO	TIPO	OBJETO	CUENTA	SUB-CUENTA	AUXILIAR	DENOMINACION DEL GASTO	FUNCION	FUENTE DE FINANCIAMIENTO	FUENTE ESPECIFICA	ORGANISMO FINANCIADOR	PRESUPUESTO ORIGINAL AÑO 2022	EJECUCION ESTIMADA AÑO 2022	PRESUPUESTO AÑO 2023
1	2	3	4	5	6	7	8	9	10	11	12	14	15	16	17	18	19	20	21	22
(I) 21	01	00	00	0003	0000		05.21.0001	2	3	7	1	01	Gasolina	1.1.01	20	1955	100	0.00	0.00	5,000,000.00
(I) 21	01	00	00	0003	0000		05.21.0001	2	3	7	1	01	Gasolina	1.1.01	30	9998	102	1,500,000.00	2,491,395.82	0.00
(I) 21	01	00	00	0003	0000		05.21.0001	2	3	7	1	02	Gasoil	1.1.01	30	9996	102	2,000,000.00	1,761,130.65	5,000,000.00
(I) 21	**01**	**00**	**00**	**0003**	**0000**		**05.21.0001**	**2**	**3**	**7**	**2**		**Productos químicos y conexos**					**370,000.00**	**184,183.44**	**500,000.00**
(I) 21	01	00	00	0003	0000		05.21.0001	2	3	7	2	06	Pinturas, lacas, barnices, diluyentes y absorbentes para	1.1.01	20	1955	100	370,000.00	184,183.44	500,000.00
(I) 21	**01**	**00**	**00**	**0003**	**0000**		**05.21.0001**	**2**	**3**	**9**			**PRODUCTOS Y ÚTILES VARIOS**					**700,000.00**	**589,352.53**	**800,000.00**
(I) 21	**01**	**00**	**00**	**0003**	**0000**		**05.21.0001**	**2**	**3**	**9**	**6**		**Productos eléctricos y afines**					**700,000.00**	**589,352.53**	**800,000.00**
(I) 21	01	00	00	0003	0000		05.21.0001	2	3	9	6	01	Productos eléctricos y afines	1.1.01	30	9996	102	700,000.00	589,352.53	800,000.00
(I) 21	**01**	**00**	**00**	**0003**	**0000**		**05.21.0001**	**2**	**6**				**BIENES MUEBLES, INMUEBLES E INTANGIBLES**					**7,250,000.00**	**1,097,624.86**	**2,800,000.00**
(I) 21	**01**	**00**	**00**	**0003**	**0000**		**05.21.0001**	**2**	**6**	**1**			**MOBILIARIO Y EQUIPO**					**2,600,000.00**	**921,971.48**	**2,610,000.00**
(I) 21	**01**	**00**	**00**	**0003**	**0000**		**05.21.0001**	**2**	**6**	**1**	**1**		**Muebles, equipos de oficina y estantería**					**400,000.00**	**30,308.56**	**35,000.00**
(I) 21	01	00	00	0003	0000		05.21.0001	2	6	1	1	01	Muebles, equipos de oficina y estantería	1.1.01	30	9996	102	400,000.00	30,308.56	35,000.00
(I) 21	**01**	**00**	**00**	**0003**	**0000**		**05.21.0001**	**2**	**6**	**1**	**3**		**Equipos de tecnología de la información y**					**1,000,000.00**	**265,296.56**	**850,000.00**
(I) 21	01	00	00	0003	0000		05.21.0001	2	6	1	3	01	Equipos de tecnología de la información y comunicación	1.1.01	30	9996	102	1,000,000.00	265,296.56	850,000.00
(I) 21	**01**	**00**	**00**	**0003**	**0000**		**05.21.0001**	**2**	**6**	**1**	**4**		**Electrodomésticos**					**200,000.00**	**154,765.51**	**475,000.00**
(I) 21	01	00	00	0003	0000		05.21.0001	2	6	1	4	01	Electrodomésticos	1.1.01	30	9996	102	100,000.00	74,135.59	250,000.00
(I) 21	01	00	00	0003	0000		05.21.0001	2	6	1	4	01	Electrodomésticos	1.1.01	20	1955	100	100,000.00	80,629.92	225,000.00
(I) 21	**01**	**00**	**00**	**0003**	**0000**		**05.21.0001**	**2**	**6**	**1**	**9**		**Otros mobiliarios y equipos no identificados**					**1,000,000.00**	**471,600.85**	**1,250,000.00**
(I) 21	01	00	00	0003	0000		05.21.0001	2	6	1	9	01	Otros Mobiliarios y Equipos no Identificados	1.1.01	30	9996	102	1,000,000.00	471,600.85	1,250,000.00
(I) 21	**01**	**00**	**00**	**0003**	**0000**		**05.21.0001**	**2**	**6**	**4**			**VEHÍCULOS Y EQUIPO DE TRANSPORTE, TRACCIÓN Y**					**3,000,000.00**	**0.00**	**100,000.00**
(I) 21	**01**	**00**	**00**	**0003**	**0000**		**05.21.0001**	**2**	**6**	**4**	**1**		**Automóviles y camiones**					**3,000,000.00**	**0.00**	**100,000.00**
(I) 21	01	00	00	0003	0000		05.21.0001	2	6	4	1	01	Automóviles y camiones	1.1.01	30	9996	102	2,000,000.00	0.00	50,000.00
(I) 21	01	00	00	0003	0000		05.21.0001	2	6	4	1	01	Automóviles y camiones	1.1.01	30	9998	102	1,000,000.00	0.00	50,000.00
(I) 21	**01**	**00**	**00**	**0003**	**0000**		**05.21.0001**	**2**	**6**	**5**			**MAQUINARIA, OTROS EQUIPOS Y HERRAMIENTAS**					**456,000.00**	**133,229.99**	**100,000.00**

ELABORADO POR

REVISADO POR

AUTORIZADO POR

FORM. FP-08
CODIGO INSTITUCIONAL: 7116
ENTIDAD MUNICIPAL: AYUNTAMIENTO MUNICIPAL DE SAN CRISTÓBAL

PRESUPUESTO AÑO: 2023
ESTADO: EN PROCESO

		CATEGORIA PROGRAMATICA						CLASIFICADOR DEL GASTO												
DESTINO DE FONDOS	PROGRAMA	PRODUCTO	PROYECTO	ACTIVIDAD / OBRA	INSTITUCION RECEPTORA	CODIGO SNIP	GEOGRAFICO	TIPO	OBJETO	CUENTA	SUB-CUENTA	AUXILIAR	DENOMINACION DEL GASTO	FUNCION	FUENTE DE FINANCIAMIENTO	FUENTE ESPECIFICA	ORGANISMO FINANCIADOR	PRESUPUESTO ORIGINAL AÑO 2022	EJECUCION ESTIMADA AÑO 2022	PRESUPUESTO AÑO 2023
1	2	3	4	5	6	7	8	9	10	11	12	14	15	16	17	18	19	20	21	22
(I) 21	01	00	00	0003	0000		05.21.0001	2	6	5	3		**Maquinaria y equipo de construcción**					50,000.00	28,723.72	50,000.00
(I) 21	01	00	00	0003	0000		05.21.0001	2	6	5	3	01	Maquinaria y equipo de construcción	1.1.01	20	1955	100	50,000.00	28,723.72	50,000.00
(I) 21	01	00	00	0003	0000		05.21.0001	2	6	5	4		**Sistemas y equipos de climatización**					400,000.00	104,502.27	50,000.00
(I) 21	01	00	00	0003	0000		05.21.0001	2	6	5	4	01	Sistemas y equipos de climatización	1.1.01	30	9996	102	400,000.00	104,502.27	50,000.00
(I) 21	01	00	00	0003	0000		05.21.0001	2	6	8			**BIENES INTANGIBLES**					1,200,000.00	42,427.09	90,000.00
(I) 21	01	00	00	0003	0000		05.21.0001	2	6	8	3		**Programas de informática y base de datos**					1,200,000.00	42,427.09	90,000.00
(I) 21	01	00	00	0003	0000		05.21.0001	2	6	8	3	01	Programas de informática	1.1.01	30	9996	102	1,200,000.00	42,427.09	0.00
(I) 21	01	00	00	0003	0000		05.21.0001	2	6	8	3	01	Programas de informática	1.1.01	30	9998	102	0.00	0.00	90,000.00
(I) 21	01	00	00	0004									**SERVICIOS ADMINISTRATIVOS Y FINANCIEROS**					1,248,470.00	502,956.15	1,170,000.00
(I) 21	01	00	00	0004	0000								**NO APLICA**					1,248,470.00	502,956.15	1,170,000.00
(I) 21	01	00	00	0004	0000								**SIN SNIP**					1,248,470.00	502,956.15	1,170,000.00
(I) 21	01	00	00	0004	0000		05.21.0001						**SAN CRISTOBAL**					1,248,470.00	502,956.15	1,170,000.00
(I) 21	01	00	00	0004	0000		05.21.0001	2					**GASTOS**					1,248,470.00	502,956.15	1,170,000.00
(I) 21	01	00	00	0004	0000		05.21.0001	2	2				**CONTRATACIÓN DE SERVICIOS**					1,248,470.00	502,956.15	1,170,000.00
(I) 21	01	00	00	0004	0000		05.21.0001	2	2	8			**OTROS SERVICIOS NO INCLUIDOS EN CONCEPTOS**					1,248,470.00	502,956.15	1,170,000.00
(I) 21	01	00	00	0004	0000		05.21.0001	2	2	8	2		**Comisiones y gastos**					168,470.00	111,538.65	170,000.00
(I) 21	01	00	00	0004	0000		05.21.0001	2	2	8	2	01	Comisiones y gastos	1.1.02	30	9998	102	0.00	0.00	95,000.00
(I) 21	01	00	00	0004	0000		05.21.0001	2	2	8	2	01	Comisiones y gastos	1.1.02	30	9995	102	32,807.00	60,864.73	0.00
(I) 21	01	00	00	0004	0000		05.21.0001	2	2	8	2	01	Comisiones y gastos	1.1.02	20	1955	100	135,663.00	50,673.92	75,000.00
(I) 21	01	00	00	0004	0000		05.21.0001	2	2	8	7		**Servicios Técnicos y Profesionales**					1,080,000.00	391,417.50	1,000,000.00
(I) 21	01	00	00	0004	0000		05.21.0001	2	2	8	7	06	Otros servicios técnicos profesionales	1.1.02	30	9995	102	1,080,000.00	391,417.50	0.00
(I) 21	01	00	00	0004	0000		05.21.0001	2	2	8	7	06	Otros servicios técnicos profesionales	1.1.02	30	9998	102	0.00	0.00	1,000,000.00
(I) 22	11	00											**OBRAS PÚBLICAS MUNICIPALES**					82,483,610.00	113,004,650.90	69,000,000.00
(I) 21	11	00	00										**N/A**					300,000.00	0.00	0.00

ELABORADO POR

REVISADO POR

AUTORIZADO POR

FORM. FP-08
CODIGO INSTITUCIONAL: 7116
ENTIDAD MUNICIPAL: AYUNTAMIENTO MUNICIPAL DE SAN CRISTÓBAL

PRESUPUESTO AÑO: 2023
ESTADO: EN PROCESO

		CATEGORIA PROGRAMATICA						CLASIFICADOR DEL GASTO													
DESTINO DE FONDOS	PROGRAMA	PRODUCTO	PROYECTO	ACTIVIDAD / OBRA	INSTITUCION RECEPTORA	CODIGO SNIP	GEOGRAFICO	TIPO	OBJETO	CUENTA	SUB-CUENTA	AUXILIAR	DENOMINACION DEL GASTO	FUNCION	FUENTE DE FINANCIAMIENTO	FUENTE ESPECIFICA	ORGANISMO FINANCIADOR	PRESUPUESTO ORIGINAL AÑO 2022	EJECUCION ESTIMADA AÑO 2022	PRESUPUESTO AÑO 2023
1	2	3	4	5	6	7	8	9	10	11	12	14	15	16	17	18	19	20	21	22
(I) 21	11	00	00	0001									COORDINACION Y EJECUCION DE OBRAS					300,000.00	0.00	0.00
(I) 21	11	00	00	0001	0000								NO APLICA					300,000.00	0.00	0.00
(I) 21	11	00	00	0001	0000								SIN SNIP					300,000.00	0.00	0.00
(I) 21	11	00	00	0001	0000		05.21.0001						SAN CRISTOBAL					300,000.00	0.00	0.00
(I) 21	11	00	00	0001	0000		05.21.0001	2					GASTOS					300,000.00	0.00	0.00
(I) 21	11	00	00	0001	0000		05.21.0001	2	7				OBRAS					300,000.00	0.00	0.00
(I) 21	11	00	00	0001	0000		05.21.0001	2	7	1			OBRAS EN EDIFICACIONES					300,000.00	0.00	0.00
(I) 21	11	00	00	0001	0000		05.21.0001	2	7	1	5		Supervisión e inspección de obras en edificaciones					300,000.00	0.00	0.00
(I) 21	11	00	00	0001	0000		05.21.0001	2	7	1	5	01	Supervisión e inspección de obras en edificaciones	2.5.03	30	9996	102	300,000.00	0.00	0.00
(I) 22	11	00	01										Construcción de Vías de Comunicación y Anexos					11,718,610.00	29,645,829.23	44,000,000.00
(I) 22	11	00	01	0051									ACERAS Y CONTENES NARANJO DULCE					0.00	0.00	3,000,000.00
(I) 22	11	00	01	0051	0000								NO APLICA					0.00	0.00	3,000,000.00
(I) 22	11	00	01	0051	0000								SIN SNIP					0.00	0.00	3,000,000.00
(I) 22	11	00	01	0051	0000		05.21.0001						SAN CRISTOBAL					0.00	0.00	3,000,000.00
(I) 22	11	00	01	0051	0000		05.21.0001	2					GASTOS					0.00	0.00	3,000,000.00
(I) 22	11	00	01	0051	0000		05.21.0001	2	7				OBRAS					0.00	0.00	3,000,000.00
(I) 22	11	00	01	0051	0000		05.21.0001	2	7	2			INFRAESTRUCTURA					0.00	0.00	3,000,000.00
(I) 22	11	00	01	0051	0000		05.21.0001	2	7	2	4		Infraestructura terrestre y obras anexas					0.00	0.00	3,000,000.00
(I) 22	11	00	01	0051	0000		05.21.0001	2	7	2	4	01	Infraestructura terrestre y obras anexas	2.6.01	20	1955	100	0.00	0.00	3,000,000.00
(I) 22	11	00	01	0051									REPARACION Y CONSTRUCCION DE ACERAS EN					8,000,000.00	1,000,000.00	0.00
(I) 22	11	00	01	0051	0000								NO APLICA					8,000,000.00	1,000,000.00	0.00
(I) 22	11	00	01	0051	0000								SIN SNIP					8,000,000.00	1,000,000.00	0.00
(I) 22	11	00	01	0051	0000		05.21.0001						SAN CRISTOBAL					8,000,000.00	1,000,000.00	0.00
(I) 22	11	00	01	0051	0000		05.21.0001	2					GASTOS					8,000,000.00	1,000,000.00	0.00

ELABORADO POR

REVISADO POR

AUTORIZADO POR

FORM. FP-08
CODIGO INSTITUCIONAL: 7116
ENTIDAD MUNICIPAL: AYUNTAMIENTO MUNICIPAL DE SAN CRISTÓBAL

PRESUPUESTO AÑO: 2023
ESTADO: EN PROCESO

		CATEGORIA PROGRAMATICA						CLASIFICADOR DEL GASTO												
DESTINO DE FONDOS	PROGRAMA	PRODUCTO	PROYECTO	ACTIVIDAD / OBRA	INSTITUCION RECEPTORA	CODIGO SNIP	GEOGRAFICO	TIPO	OBJETO	CUENTA	SUB-CUENTA	AUXILIAR	DENOMINACION DEL GASTO	FUNCION	FUENTE DE FINANCIAMIENTO	FUENTE ESPECIFICA	ORGANISMO FINANCIADOR	PRESUPUESTO ORIGINAL AÑO 2022	EJECUCION ESTIMADA AÑO 2022	PRESUPUESTO AÑO 2023
1	2	3	4	5	6	7	8	9	10	11	12	14	15	16	17	18	19	20	21	22
(I) 22	11	00	01	0051	0000		05.21.0001	2	7				OBRAS					8,000,000.00	1,000,000.00	0.00
(I) 22	11	00	01	0051	0000		05.21.0001	2	7	2			INFRAESTRUCTURA					8,000,000.00	1,000,000.00	0.00
(I) 22	11	00	01	0051	0000		05.21.0001	2	7	2	4		Infraestructura terrestre y obras anexas					8,000,000.00	1,000,000.00	0.00
(I) 22	11	00	01	0051	0000		05.21.0001	2	7	2	4	01	Infraestructura terrestre y obras anexas	2.6.01	30	9995	102	8,000,000.00	1,000,000.00	0.00
(I) 22	11	00	01	0052									CONST. ACERAS Y CONTENES EN LA AREA VERDE,					1,208,610.00	0.00	0.00
(I) 22	11	00	01	0052	0000								NO APLICA					1,208,610.00	0.00	0.00
(I) 22	11	00	01	0052	0000								SIN SNIP					1,208,610.00	0.00	0.00
(I) 22	11	00	01	0052	0000		05.21.0001						SAN CRISTOBAL					1,208,610.00	0.00	0.00
(I) 22	11	00	01	0052	0000		05.21.0001	2					GASTOS					1,208,610.00	0.00	0.00
(I) 22	11	00	01	0052	0000		05.21.0001	2	7				OBRAS					1,208,610.00	0.00	0.00
(I) 22	11	00	01	0052	0000		05.21.0001	2	7	2			INFRAESTRUCTURA					1,208,610.00	0.00	0.00
(I) 22	11	00	01	0052	0000		05.21.0001	2	7	2	4		Infraestructura terrestre y obras anexas					1,208,610.00	0.00	0.00
(I) 22	11	00	01	0052	0000		05.21.0001	2	7	2	4	01	Infraestructura terrestre y obras anexas	2.6.01	20	1955	100	1,208,610.00	0.00	0.00
(I) 22	11	00	01	0052									ACERAS Y CONTENES VILLA CARO (DETRAS DEL					0.00	0.00	3,000,000.00
(I) 22	11	00	01	0052	0000								NO APLICA					0.00	0.00	3,000,000.00
(I) 22	11	00	01	0052	0000								SIN SNIP					0.00	0.00	3,000,000.00
(I) 22	11	00	01	0052	0000		05.21.0001						SAN CRISTOBAL					0.00	0.00	3,000,000.00
(I) 22	11	00	01	0052	0000		05.21.0001	2					GASTOS					0.00	0.00	3,000,000.00
(I) 22	11	00	01	0052	0000		05.21.0001	2	7				OBRAS					0.00	0.00	3,000,000.00
(I) 22	11	00	01	0052	0000		05.21.0001	2	7	2			INFRAESTRUCTURA					0.00	0.00	3,000,000.00
(I) 22	11	00	01	0052	0000		05.21.0001	2	7	2	4		Infraestructura terrestre y obras anexas					0.00	0.00	3,000,000.00
(I) 22	11	00	01	0052	0000		05.21.0001	2	7	2	4	01	Infraestructura terrestre y obras anexas	2.6.01	20	1955	100	0.00	0.00	3,000,000.00
(I) 22	11	00	01	0053									ACERAS Y CONTENES, PAVIMENTACION LAS FLORES					0.00	0.00	3,200,000.00
(I) 22	11	00	01	0053	0000								NO APLICA					0.00	0.00	3,200,000.00

ELABORADO POR

REVISADO POR

AUTORIZADO POR

FORM. FP-08
CODIGO INSTITUCIONAL: 7116
ENTIDAD MUNICIPAL: AYUNTAMIENTO MUNICIPAL DE SAN CRISTÓBAL

PRESUPUESTO AÑO: 2023
ESTADO: EN PROCESO

		CATEGORIA PROGRAMATICA						CLASIFICADOR DEL GASTO												
DESTINO DE FONDOS	PROGRAMA	PRODUCTO	PROYECTO	ACTIVIDAD / OBRA	INSTITUCION RECEPTORA	CODIGO SNIP	GEOGRAFICO	TIPO	OBJETO	CUENTA	SUB-CUENTA	AUXILIAR	DENOMINACION DEL GASTO	FUNCION	FUENTE DE FINANCIAMIENTO	FUENTE ESPECIFICA	ORGANISMO FINANCIADOR	PRESUPUESTO ORIGINAL AÑO 2022	EJECUCION ESTIMADA AÑO 2022	PRESUPUESTO AÑO 2023
1	2	3	4	5	6	7	8	9	10	11	12	14	15	16	17	18	19	20	21	22
(I) 22	11	00	01	0053	0000								SIN SNIP					0.00	0.00	3,200,000.00
(I) 22	11	00	01	0053	0000		05.21.0001						SAN CRISTOBAL					0.00	0.00	3,200,000.00
(I) 22	11	00	01	0053	0000		05.21.0001	2					GASTOS					0.00	0.00	3,200,000.00
(I) 22	11	00	01	0053	0000		05.21.0001	2	7				OBRAS					0.00	0.00	3,200,000.00
(I) 22	11	00	01	0053	0000		05.21.0001	2	7	2			INFRAESTRUCTURA					0.00	0.00	3,200,000.00
(I) 22	11	00	01	0053	0000		05.21.0001	2	7	2	4		Infraestructura terrestre y obras anexas					0.00	0.00	3,200,000.00
(I) 22	11	00	01	0053	0000		05.21.0001	2	7	2	4	01	Infraestructura terrestre y obras anexas	2.6.01	20	1955	100	0.00	0.00	3,200,000.00
(I) 22	11	00	01	0053									SEALIZACION HORIZONTAL DE AVENIDAS Y CALLES,					1,300,000.00	0.00	0.00
(I) 22	11	00	01	0053	0000								NO APLICA					1,300,000.00	0.00	0.00
(I) 22	11	00	01	0053	0000								SIN SNIP					1,300,000.00	0.00	0.00
(I) 22	11	00	01	0053	0000		05.21.0001						SAN CRISTOBAL					1,300,000.00	0.00	0.00
(I) 22	11	00	01	0053	0000		05.21.0001	2					GASTOS					1,300,000.00	0.00	0.00
(I) 22	11	00	01	0053	0000		05.21.0001	2	7				OBRAS					1,300,000.00	0.00	0.00
(I) 22	11	00	01	0053	0000		05.21.0001	2	7	2			INFRAESTRUCTURA					1,300,000.00	0.00	0.00
(I) 22	11	00	01	0053	0000		05.21.0001	2	7	2	4		Infraestructura terrestre y obras anexas					1,300,000.00	0.00	0.00
(I) 22	11	00	01	0053	0000		05.21.0001	2	7	2	4	01	Infraestructura terrestre y obras anexas	2.6.01	20	1955	100	1,300,000.00	0.00	0.00
(I) 22	11	00	01	0054									ACERAS Y CONTENES PUEBLO NUEVO					0.00	0.00	4,000,000.00
(I) 22	11	00	01	0054	0000								NO APLICA					0.00	0.00	4,000,000.00
(I) 22	11	00	01	0054	0000								SIN SNIP					0.00	0.00	4,000,000.00
(I) 22	11	00	01	0054	0000		05.21.0001						SAN CRISTOBAL					0.00	0.00	4,000,000.00
(I) 22	11	00	01	0054	0000		05.21.0001	2					GASTOS					0.00	0.00	4,000,000.00
(I) 22	11	00	01	0054	0000		05.21.0001	2	7				OBRAS					0.00	0.00	4,000,000.00
(I) 22	11	00	01	0054	0000		05.21.0001	2	7	2			INFRAESTRUCTURA					0.00	0.00	4,000,000.00
(I) 22	11	00	01	0054	0000		05.21.0001	2	7	2	4		Infraestructura terrestre y obras anexas					0.00	0.00	4,000,000.00

ELABORADO POR

REVISADO POR

AUTORIZADO POR

MINISTERIO DE HACIENDA

CENTRALIZACIÓN DE LA INFORMACIÓN FINANCIERA DEL ESTADO (CIFE)
DESTINO DEL FONDO, PROGRAMÁTICA Y CLASIFICADOR DEL GASTO
PERÍODO 2023

FORM. FP-08
CODIGO INSTITUCIONAL: 7116
ENTIDAD MUNICIPAL: AYUNTAMIENTO MUNICIPAL DE SAN CRISTÓBAL

PRESUPUESTO AÑO: 2023
ESTADO: EN PROCESO

		CATEGORIA PROGRAMATICA						CLASIFICADOR DEL GASTO												
DESTINO DE FONDOS	PROGRAMA	PRODUCTO	PROYECTO	ACTIVIDAD / OBRA	INSTITUCION RECEPTORA	CODIGO SNIP	GEOGRAFICO	TIPO	OBJETO	CUENTA	SUB-CUENTA	AUXILIAR	DENOMINACION DEL GASTO	FUNCION	FUENTE DE FINANCIAMIENTO	FUENTE ESPECIFICA	ORGANISMO FINANCIADOR	PRESUPUESTO ORIGINAL AÑO 2022	EJECUCION ESTIMADA AÑO 2022	PRESUPUESTO AÑO 2023
1	2	3	4	5	6	7	8	9	10	11	12	14	15	16	17	18	19	20	21	22
(I) 22	11	00	01	0054	0000		05.21.0001	2	7	2	4	01	Infraestructura terrestre y obras anexas	2.6.01	20	1955	100	0.00	0.00	4,000,000.00
(I) 22	11	00	01	0054									SEALIZACION VERTICAL DE AVENIDAS Y CALLES,					300,000.00	0.00	0.00
(I) 22	11	00	01	0054	0000								NO APLICA					300,000.00	0.00	0.00
(I) 22	11	00	01	0054	0000								SIN SNIP					300,000.00	0.00	0.00
(I) 22	11	00	01	0054	0000		05.21.0001						SAN CRISTOBAL					300,000.00	0.00	0.00
(I) 22	11	00	01	0054	0000		05.21.0001	2					GASTOS					300,000.00	0.00	0.00
(I) 22	11	00	01	0054	0000		05.21.0001	2	7				OBRAS					300,000.00	0.00	0.00
(I) 22	11	00	01	0054	0000		05.21.0001	2	7	2			INFRAESTRUCTURA					300,000.00	0.00	0.00
(I) 22	11	00	01	0054	0000		05.21.0001	2	7	2	4		Infraestructura terrestre y obras anexas					300,000.00	0.00	0.00
(I) 22	11	00	01	0054	0000		05.21.0001	2	7	2	4	01	Infraestructura terrestre y obras anexas	2.6.01	30	9995	102	300,000.00	0.00	0.00
(I) 22	11	00	01	0055									ACERAS Y CONTENES KM. CINCO					0.00	0.00	3,000,000.00
(I) 22	11	00	01	0055	0000								NO APLICA					0.00	0.00	3,000,000.00
(I) 22	11	00	01	0055	0000								SIN SNIP					0.00	0.00	3,000,000.00
(I) 22	11	00	01	0055	0000		05.21.0001						SAN CRISTOBAL					0.00	0.00	3,000,000.00
(I) 22	11	00	01	0055	0000		05.21.0001	2					GASTOS					0.00	0.00	3,000,000.00
(I) 22	11	00	01	0055	0000		05.21.0001	2	7				OBRAS					0.00	0.00	3,000,000.00
(I) 22	11	00	01	0055	0000		05.21.0001	2	7	2			INFRAESTRUCTURA					0.00	0.00	3,000,000.00
(I) 22	11	00	01	0055	0000		05.21.0001	2	7	2	4		Infraestructura terrestre y obras anexas					0.00	0.00	3,000,000.00
(I) 22	11	00	01	0055	0000		05.21.0001	2	7	2	4	01	Infraestructura terrestre y obras anexas	2.6.01	20	1955	100	0.00	0.00	3,000,000.00
(I) 22	11	00	01	0056									ACERAS, CONTENES Y BADENES SAN RAFAEL (LA					0.00	0.00	3,000,000.00
(I) 22	11	00	01	0056	0000								NO APLICA					0.00	0.00	3,000,000.00
(I) 22	11	00	01	0056	0000								SIN SNIP					0.00	0.00	3,000,000.00
(I) 22	11	00	01	0056	0000		05.21.0001						SAN CRISTOBAL					0.00	0.00	3,000,000.00
(I) 22	11	00	01	0056	0000		05.21.0001	2					GASTOS					0.00	0.00	3,000,000.00

ELABORADO POR

REVISADO POR

AUTORIZADO POR

FORM. FP-08
CODIGO INSTITUCIONAL: 7116
ENTIDAD MUNICIPAL: AYUNTAMIENTO MUNICIPAL DE SAN CRISTÓBAL

PRESUPUESTO AÑO: 2023
ESTADO: EN PROCESO

		CATEGORIA PROGRAMATICA						CLASIFICADOR DEL GASTO												
DESTINO DE FONDOS	PROGRAMA	PRODUCTO	PROYECTO	ACTIVIDAD / OBRA	INSTITUCION RECEPTORA	CODIGO SNIP	GEOGRAFICO	TIPO	OBJETO	CUENTA	SUB-CUENTA	AUXILIAR	DENOMINACION DEL GASTO	FUNCION	FUENTE DE FINANCIAMIENTO	FUENTE ESPECIFICA	ORGANISMO FINANCIADOR	PRESUPUESTO ORIGINAL AÑO 2022	EJECUCION ESTIMADA AÑO 2022	PRESUPUESTO AÑO 2023
1	2	3	4	5	6	7	8	9	10	11	12	14	15	16	17	18	19	20	21	22
(I) 22	11	00	01	0056	0000		05.21.0001	2	7				OBRAS					0.00	0.00	3,000,000.00
(I) 22	11	00	01	0056	0000		05.21.0001	2	7	2			INFRAESTRUCTURA					0.00	0.00	3,000,000.00
(I) 22	11	00	01	0056	0000		05.21.0001	2	7	2	4		Infraestructura terrestre y obras anexas					0.00	0.00	3,000,000.00
(I) 22	11	00	01	0056	0000		05.21.0001	2	7	2	4	01	Infraestructura terrestre y obras anexas	2.6.01	20	1955	100	0.00	0.00	3,000,000.00
(I) 22	11	00	01	0056									CONST. DE BADENES EN EL MUNICIPIO					910,000.00	200,732.05	0.00
(I) 22	11	00	01	0056	0000								NO APLICA					910,000.00	200,732.05	0.00
(I) 22	11	00	01	0056	0000								SIN SNIP					910,000.00	200,732.05	0.00
(I) 22	11	00	01	0056	0000		05.21.0001						SAN CRISTOBAL					910,000.00	200,732.05	0.00
(I) 22	11	00	01	0056	0000		05.21.0001	2					GASTOS					910,000.00	200,732.05	0.00
(I) 22	11	00	01	0056	0000		05.21.0001	2	7				OBRAS					910,000.00	200,732.05	0.00
(I) 22	11	00	01	0056	0000		05.21.0001	2	7	2			INFRAESTRUCTURA					910,000.00	200,732.05	0.00
(I) 22	11	00	01	0056	0000		05.21.0001	2	7	2	4		Infraestructura terrestre y obras anexas					910,000.00	200,732.05	0.00
(I) 22	11	00	01	0056	0000		05.21.0001	2	7	2	4	01	Infraestructura terrestre y obras anexas	2.6.01	20	1955	100	910,000.00	200,732.05	0.00
(I) 22	11	00	01	0057									CONST. PUENTE CAJON, SAN ISIDRO					0.00	1,592,600.28	0.00
(I) 22	11	00	01	0057	0000								NO APLICA					0.00	1,592,600.28	0.00
(I) 22	11	00	01	0057	0000								SIN SNIP					0.00	1,592,600.28	0.00
(I) 22	11	00	01	0057	0000		05.21.0001						SAN CRISTOBAL					0.00	1,592,600.28	0.00
(I) 22	11	00	01	0057	0000		05.21.0001	2					GASTOS					0.00	1,592,600.28	0.00
(I) 22	11	00	01	0057	0000		05.21.0001	2	7				OBRAS					0.00	1,592,600.28	0.00
(I) 22	11	00	01	0057	0000		05.21.0001	2	7	2			INFRAESTRUCTURA					0.00	1,592,600.28	0.00
(I) 22	11	00	01	0057	0000		05.21.0001	2	7	2	4		Infraestructura terrestre y obras anexas					0.00	1,592,600.28	0.00
(I) 22	11	00	01	0057	0000		05.21.0001	2	7	2	4	01	Infraestructura terrestre y obras anexas	2.6.01	30	9998	102	0.00	1,592,600.28	0.00
(I) 22	11	00	01	0057									ACERAS Y CONTENES BARRIO NUEVO SECTOR LA					0.00	0.00	3,000,000.00
(I) 22	11	00	01	0057	0000								NO APLICA					0.00	0.00	3,000,000.00

ELABORADO POR

REVISADO POR

AUTORIZADO POR

FORM. FP-08
CODIGO INSTITUCIONAL: 7116
ENTIDAD MUNICIPAL: AYUNTAMIENTO MUNICIPAL DE SAN CRISTÓBAL

PRESUPUESTO AÑO: 2023
ESTADO: EN PROCESO

		CATEGORIA PROGRAMATICA						CLASIFICADOR DEL GASTO												
DESTINO DE FONDOS	PROGRAMA	PRODUCTO	PROYECTO	ACTIVIDAD / OBRA	INSTITUCION RECEPTORA	CODIGO SNIP	GEOGRAFICO	TIPO	OBJETO	CUENTA	SUB-CUENTA	AUXILIAR	DENOMINACION DEL GASTO	FUNCION	FUENTE DE FINANCIAMIENTO	FUENTE ESPECIFICA	ORGANISMO FINANCIADOR	PRESUPUESTO ORIGINAL AÑO 2022	EJECUCION ESTIMADA AÑO 2022	PRESUPUESTO AÑO 2023
1	2	3	4	5	6	7	8	9	10	11	12	14	15	16	17	18	19	20	21	22
(I) 22	11	00	01	0057	0000								SIN SNIP					0.00	0.00	3,000,000.00
(I) 22	11	00	01	0057	0000		05.21.0001						SAN CRISTOBAL					0.00	0.00	3,000,000.00
(I) 22	11	00	01	0057	0000		05.21.0001	2					GASTOS					0.00	0.00	3,000,000.00
(I) 22	11	00	01	0057	0000		05.21.0001	2	7				OBRAS					0.00	0.00	3,000,000.00
(I) 22	11	00	01	0057	0000		05.21.0001	2	7	2			INFRAESTRUCTURA					0.00	0.00	3,000,000.00
(I) 22	11	00	01	0057	0000		05.21.0001	2	7	2	4		Infraestructura terrestre y obras anexas					0.00	0.00	3,000,000.00
(I) 22	11	00	01	0057	0000		05.21.0001	2	7	2	4	01	Infraestructura terrestre y obras anexas	2.6.01	20	1955	100	0.00	0.00	3,000,000.00
(I) 22	11	00	01	0058									CONTINUACCION DE ACERAS Y CONTENES EL					0.00	0.00	2,800,000.00
(I) 22	11	00	01	0058	0000								NO APLICA					0.00	0.00	2,800,000.00
(I) 22	11	00	01	0058	0000								SIN SNIP					0.00	0.00	2,800,000.00
(I) 22	11	00	01	0058	0000		05.21.0001						SAN CRISTOBAL					0.00	0.00	2,800,000.00
(I) 22	11	00	01	0058	0000		05.21.0001	2					GASTOS					0.00	0.00	2,800,000.00
(I) 22	11	00	01	0058	0000		05.21.0001	2	7				OBRAS					0.00	0.00	2,800,000.00
(I) 22	11	00	01	0058	0000		05.21.0001	2	7	2			INFRAESTRUCTURA					0.00	0.00	2,800,000.00
(I) 22	11	00	01	0058	0000		05.21.0001	2	7	2	4		Infraestructura terrestre y obras anexas					0.00	0.00	2,800,000.00
(I) 22	11	00	01	0058	0000		05.21.0001	2	7	2	4	01	Infraestructura terrestre y obras anexas	2.6.01	20	1955	100	0.00	0.00	2,800,000.00
(I) 22	11	00	01	0058									CONST. ACERAS Y CONTENES, SECTOR FAVIDRIO					0.00	421,413.46	0.00
(I) 22	11	00	01	0058	0000								NO APLICA					0.00	421,413.46	0.00
(I) 22	11	00	01	0058	0000								SIN SNIP					0.00	421,413.46	0.00
(I) 22	11	00	01	0058	0000		05.21.0001						SAN CRISTOBAL					0.00	421,413.46	0.00
(I) 22	11	00	01	0058	0000		05.21.0001	2					GASTOS					0.00	421,413.46	0.00
(I) 22	11	00	01	0058	0000		05.21.0001	2	7				OBRAS					0.00	421,413.46	0.00
(I) 22	11	00	01	0058	0000		05.21.0001	2	7	2			INFRAESTRUCTURA					0.00	421,413.46	0.00
(I) 22	11	00	01	0058	0000		05.21.0001	2	7	2	4		Infraestructura terrestre y obras anexas					0.00	421,413.46	0.00

ELABORADO POR

REVISADO POR

AUTORIZADO POR

FORM. FP-08
CODIGO INSTITUCIONAL: 7116
ENTIDAD MUNICIPAL: AYUNTAMIENTO MUNICIPAL DE SAN CRISTÓBAL

PRESUPUESTO AÑO: 2023
ESTADO: EN PROCESO

		CATEGORIA PROGRAMATICA						CLASIFICADOR DEL GASTO												
DESTINO DE FONDOS	PROGRAMA	PRODUCTO	PROYECTO	ACTIVIDAD / OBRA	INSTITUCION RECEPTORA	CODIGO SNIP	GEOGRAFICO	TIPO	OBJETO	CUENTA	SUB-CUENTA	AUXILIAR	DENOMINACION DEL GASTO	FUNCION	FUENTE DE FINANCIAMIENTO	FUENTE ESPECIFICA	ORGANISMO FINANCIADOR	PRESUPUESTO ORIGINAL AÑO 2022	EJECUCION ESTIMADA AÑO 2022	PRESUPUESTO AÑO 2023
1	2	3	4	5	6	7	8	9	10	11	12	14	15	16	17	18	19	20	21	22
(I) 22	11	00	01	0058	0000		05.21.0001	2	7	2	4	01	Infraestructura terrestre y obras anexas	2.6.01	30	9998	102	0.00	421,413.46	0.00
(I) 22	11	00	01	0059									ACERAS Y CONTENES CENTRO DE LA CIUDAD					0.00	0.00	2,000,000.00
(I) 22	11	00	01	0059	0000								NO APLICA					0.00	0.00	2,000,000.00
(I) 22	11	00	01	0059	0000								SIN SNIP					0.00	0.00	2,000,000.00
(I) 22	11	00	01	0059	0000		05.21.0001						SAN CRISTOBAL					0.00	0.00	2,000,000.00
(I) 22	11	00	01	0059	0000		05.21.0001	2					GASTOS					0.00	0.00	2,000,000.00
(I) 22	11	00	01	0059	0000		05.21.0001	2	7				OBRAS					0.00	0.00	2,000,000.00
(I) 22	11	00	01	0059	0000		05.21.0001	2	7	2			INFRAESTRUCTURA					0.00	0.00	2,000,000.00
(I) 22	11	00	01	0059	0000		05.21.0001	2	7	2	4		Infraestructura terrestre y obras anexas					0.00	0.00	2,000,000.00
(I) 22	11	00	01	0059	0000		05.21.0001	2	7	2	4	01	Infraestructura terrestre y obras anexas	2.6.01	20	1955	100	0.00	0.00	2,000,000.00
(I) 22	11	00	01	0059									CONST. ACERAS Y CONTENES, CALLE JUAN ROCHE					0.00	0.00	0.00
(I) 22	11	00	01	0059	0000								NO APLICA					0.00	0.00	0.00
(I) 22	11	00	01	0059	0000								SIN SNIP					0.00	0.00	0.00
(I) 22	11	00	01	0059	0000		05.21.0001						SAN CRISTOBAL					0.00	0.00	0.00
(I) 22	11	00	01	0059	0000		05.21.0001	2					GASTOS					0.00	0.00	0.00
(I) 22	11	00	01	0059	0000		05.21.0001	2	7				OBRAS					0.00	0.00	0.00
(I) 22	11	00	01	0059	0000		05.21.0001	2	7	2			INFRAESTRUCTURA					0.00	0.00	0.00
(I) 22	11	00	01	0059	0000		05.21.0001	2	7	2	4		Infraestructura terrestre y obras anexas					0.00	0.00	0.00
(I) 22	11	00	01	0059	0000		05.21.0001	2	7	2	4	01	Infraestructura terrestre y obras anexas	2.6.01	30	9998	102	0.00	0.00	0.00
(I) 22	11	00	01	0060									CONST. ACERAS Y CONTENES, SECTOR SANTE 1					0.00	0.00	0.00
(I) 22	11	00	01	0060	0000								NO APLICA					0.00	0.00	0.00
(I) 22	11	00	01	0060	0000								SIN SNIP					0.00	0.00	0.00
(I) 22	11	00	01	0060	0000		05.21.0001						SAN CRISTOBAL					0.00	0.00	0.00
(I) 22	11	00	01	0060	0000		05.21.0001	2					GASTOS					0.00	0.00	0.00

ELABORADO POR

REVISADO POR

AUTORIZADO POR

FORM. FP-08
CODIGO INSTITUCIONAL: 7116
ENTIDAD MUNICIPAL: AYUNTAMIENTO MUNICIPAL DE SAN CRISTÓBAL

PRESUPUESTO AÑO: 2023
ESTADO: EN PROCESO

		CATEGORIA PROGRAMATICA						CLASIFICADOR DEL GASTO												
DESTINO DE FONDOS	PROGRAMA	PRODUCTO	PROYECTO	ACTIVIDAD / OBRA	INSTITUCION RECEPTORA	CODIGO SNIP	GEOGRAFICO	TIPO	OBJETO	CUENTA	SUB-CUENTA	AUXILIAR	DENOMINACION DEL GASTO	FUNCION	FUENTE DE FINANCIAMIENTO	FUENTE ESPECIFICA	ORGANISMO FINANCIADOR	PRESUPUESTO ORIGINAL AÑO 2022	EJECUCION ESTIMADA AÑO 2022	PRESUPUESTO AÑO 2023
1	2	3	4	5	6	7	8	9	10	11	12	14	15	16	17	18	19	20	21	22
(I) 22	11	00	01	0060	0000		05.21.0001	2	7				OBRAS					0.00	0.00	0.00
(I) 22	11	00	01	0060	0000		05.21.0001	2	7	2			INFRAESTRUCTURA					0.00	0.00	0.00
(I) 22	11	00	01	0060	0000		05.21.0001	2	7	2	4		Infraestructura terrestre y obras anexas					0.00	0.00	0.00
(I) 22	11	00	01	0060	0000		05.21.0001	2	7	2	4	01	Infraestructura terrestre y obras anexas	2.6.01	30	9998	102	0.00	0.00	0.00
(I) 22	11	00	01	0060									ACERAS Y CONTENES SECTOR BARRIO SAN ISIDRO					0.00	0.00	3,000,000.00
(I) 22	11	00	01	0060	0000								NO APLICA					0.00	0.00	3,000,000.00
(I) 22	11	00	01	0060	0000								SIN SNIP					0.00	0.00	3,000,000.00
(I) 22	11	00	01	0060	0000		05.21.0001						SAN CRISTOBAL					0.00	0.00	3,000,000.00
(I) 22	11	00	01	0060	0000		05.21.0001	2					GASTOS					0.00	0.00	3,000,000.00
(I) 22	11	00	01	0060	0000		05.21.0001	2	7				OBRAS					0.00	0.00	3,000,000.00
(I) 22	11	00	01	0060	0000		05.21.0001	2	7	2			INFRAESTRUCTURA					0.00	0.00	3,000,000.00
(I) 22	11	00	01	0060	0000		05.21.0001	2	7	2	4		Infraestructura terrestre y obras anexas					0.00	0.00	3,000,000.00
(I) 22	11	00	01	0060	0000		05.21.0001	2	7	2	4	01	Infraestructura terrestre y obras anexas	2.6.01	20	1955	100	0.00	0.00	3,000,000.00
(I) 22	11	00	01	0061									CONSTRUCCION PUENTE DE CAJON, SECTOR LOS					0.00	0.00	3,500,000.00
(I) 22	11	00	01	0061	0000								NO APLICA					0.00	0.00	3,500,000.00
(I) 22	11	00	01	0061	0000								SIN SNIP					0.00	0.00	3,500,000.00
(I) 22	11	00	01	0061	0000		05.21.0001						SAN CRISTOBAL					0.00	0.00	3,500,000.00
(I) 22	11	00	01	0061	0000		05.21.0001	2					GASTOS					0.00	0.00	3,500,000.00
(I) 22	11	00	01	0061	0000		05.21.0001	2	7				OBRAS					0.00	0.00	3,500,000.00
(I) 22	11	00	01	0061	0000		05.21.0001	2	7	2			INFRAESTRUCTURA					0.00	0.00	3,500,000.00
(I) 22	11	00	01	0061	0000		05.21.0001	2	7	2	4		Infraestructura terrestre y obras anexas					0.00	0.00	3,500,000.00
(I) 22	11	00	01	0061	0000		05.21.0001	2	7	2	4	01	Infraestructura terrestre y obras anexas	2.6.01	20	1955	100	0.00	0.00	3,500,000.00
(I) 22	11	00	01	0061									CONST. ACERAS Y CONTENES, SECTOR CRISTO REY					0.00	120,305.74	0.00
(I) 22	11	00	01	0061	0000								NO APLICA					0.00	120,305.74	0.00

ELABORADO POR

REVISADO POR

AUTORIZADO POR

FORM. FP-08
CODIGO INSTITUCIONAL: 7116
ENTIDAD MUNICIPAL: AYUNTAMIENTO MUNICIPAL DE SAN CRISTÓBAL

PRESUPUESTO AÑO: 2023
ESTADO: EN PROCESO

		CATEGORIA PROGRAMATICA						CLASIFICADOR DEL GASTO												
DESTINO DE FONDOS	PROGRAMA	PRODUCTO	PROYECTO	ACTIVIDAD / OBRA	INSTITUCION RECEPTORA	CODIGO SNIP	GEOGRAFICO	TIPO	OBJETO	CUENTA	SUB-CUENTA	AUXILIAR	DENOMINACION DEL GASTO	FUNCION	FUENTE DE FINANCIAMIENTO	FUENTE ESPECIFICA	ORGANISMO FINANCIADOR	PRESUPUESTO ORIGINAL AÑO 2022	EJECUCION ESTIMADA AÑO 2022	PRESUPUESTO AÑO 2023
1	2	3	4	5	6	7	8	9	10	11	12	14	15	16	17	18	19	20	21	22
(I) 22	11	00	01	0061	0000								SIN SNIP					0.00	120,305.74	0.00
(I) 22	11	00	01	0061	0000		05.21.0001						SAN CRISTOBAL					0.00	120,305.74	0.00
(I) 22	11	00	01	0061	0000		05.21.0001	2					GASTOS					0.00	120,305.74	0.00
(I) 22	11	00	01	0061	0000		05.21.0001	2	7				OBRAS					0.00	120,305.74	0.00
(I) 22	11	00	01	0061	0000		05.21.0001	2	7	2			INFRAESTRUCTURA					0.00	120,305.74	0.00
(I) 22	11	00	01	0061	0000		05.21.0001	2	7	2	4		Infraestructura terrestre y obras anexas					0.00	120,305.74	0.00
(I) 22	11	00	01	0061	0000		05.21.0001	2	7	2	4	01	Infraestructura terrestre y obras anexas	2.6.01	30	9998	102	0.00	120,305.74	0.00
(I) 22	11	00	01	0062									CONST. ACERAS Y CONTENES, LICEO MUSICAL (LAS					0.00	1,372,472.42	0.00
(I) 22	11	00	01	0062	0000								NO APLICA					0.00	1,372,472.42	0.00
(I) 22	11	00	01	0062	0000								SIN SNIP					0.00	1,372,472.42	0.00
(I) 22	11	00	01	0062	0000		05.21.0001						SAN CRISTOBAL					0.00	1,372,472.42	0.00
(I) 22	11	00	01	0062	0000		05.21.0001	2					GASTOS					0.00	1,372,472.42	0.00
(I) 22	11	00	01	0062	0000		05.21.0001	2	7				OBRAS					0.00	1,372,472.42	0.00
(I) 22	11	00	01	0062	0000		05.21.0001	2	7	2			INFRAESTRUCTURA					0.00	1,372,472.42	0.00
(I) 22	11	00	01	0062	0000		05.21.0001	2	7	2	4		Infraestructura terrestre y obras anexas					0.00	1,372,472.42	0.00
(I) 22	11	00	01	0062	0000		05.21.0001	2	7	2	4	01	Infraestructura terrestre y obras anexas	2.6.01	30	9998	102	0.00	1,372,472.42	0.00
(I) 22	11	00	01	0062									CONSTRUCCION PUENTE EL PEA					0.00	0.00	4,500,000.00
(I) 22	11	00	01	0062	0000								NO APLICA					0.00	0.00	4,500,000.00
(I) 22	11	00	01	0062	0000								SIN SNIP					0.00	0.00	4,500,000.00
(I) 22	11	00	01	0062	0000		05.21.0001						SAN CRISTOBAL					0.00	0.00	4,500,000.00
(I) 22	11	00	01	0062	0000		05.21.0001	2					GASTOS					0.00	0.00	4,500,000.00
(I) 22	11	00	01	0062	0000		05.21.0001	2	7				OBRAS					0.00	0.00	4,500,000.00
(I) 22	11	00	01	0062	0000		05.21.0001	2	7	2			INFRAESTRUCTURA					0.00	0.00	4,500,000.00
(I) 22	11	00	01	0062	0000		05.21.0001	2	7	2	4		Infraestructura terrestre y obras anexas					0.00	0.00	4,500,000.00

ELABORADO POR

REVISADO POR

AUTORIZADO POR

MINISTERIO DE HACIENDA

CENTRALIZACIÓN DE LA INFORMACIÓN FINANCIERA DEL ESTADO (CIFE)
DESTINO DEL FONDO, PROGRAMÁTICA Y CLASIFICADOR DEL GASTO
PERÍODO 2023

FORM. FP-08
CODIGO INSTITUCIONAL: 7116
ENTIDAD MUNICIPAL: AYUNTAMIENTO MUNICIPAL DE SAN CRISTÓBAL

PRESUPUESTO AÑO: 2023
ESTADO: EN PROCESO

		CATEGORIA PROGRAMATICA						CLASIFICADOR DEL GASTO												
DESTINO DE FONDOS	PROGRAMA	PRODUCTO	PROYECTO	ACTIVIDAD / OBRA	INSTITUCION RECEPTORA	CODIGO SNIP	GEOGRAFICO	TIPO	OBJETO	CUENTA	SUB-CUENTA	AUXILIAR	DENOMINACION DEL GASTO	FUNCION	FUENTE DE FINANCIAMIENTO	FUENTE ESPECIFICA	ORGANISMO FINANCIADOR	PRESUPUESTO ORIGINAL AÑO 2022	EJECUCION ESTIMADA AÑO 2022	PRESUPUESTO AÑO 2023
1	2	3	4	5	6	7	8	9	10	11	12	14	15	16	17	18	19	20	21	22
(I) 22	11	00	01	0062	0000		05.21.0001	2	7	2	4	01	Infraestructura terrestre y obras anexas	2.6.01	20	1955	100	0.00	0.00	4,500,000.00
(I) 22	11	00	01	0063									CONTINUACION ACERAS, CONTENES Y CUNETAS,					0.00	0.00	3,000,000.00
(I) 22	11	00	01	0063	0000								NO APLICA					0.00	0.00	3,000,000.00
(I) 22	11	00	01	0063	0000								SIN SNIP					0.00	0.00	3,000,000.00
(I) 22	11	00	01	0063	0000		05.21.0001						SAN CRISTOBAL					0.00	0.00	3,000,000.00
(I) 22	11	00	01	0063	0000		05.21.0001	2					GASTOS					0.00	0.00	3,000,000.00
(I) 22	11	00	01	0063	0000		05.21.0001	2	7				OBRAS					0.00	0.00	3,000,000.00
(I) 22	11	00	01	0063	0000		05.21.0001	2	7	2			INFRAESTRUCTURA					0.00	0.00	3,000,000.00
(I) 22	11	00	01	0063	0000		05.21.0001	2	7	2	4		Infraestructura terrestre y obras anexas					0.00	0.00	3,000,000.00
(I) 22	11	00	01	0063	0000		05.21.0001	2	7	2	4	01	Infraestructura terrestre y obras anexas	2.6.01	20	1955	100	0.00	0.00	3,000,000.00
(I) 22	11	00	01	0063									CONST. PUENTE CAJON, COMUNIDAD DE CANASTA					0.00	4,051,878.90	0.00
(I) 22	11	00	01	0063	0000								NO APLICA					0.00	4,051,878.90	0.00
(I) 22	11	00	01	0063	0000								SIN SNIP					0.00	4,051,878.90	0.00
(I) 22	11	00	01	0063	0000		05.21.0001						SAN CRISTOBAL					0.00	4,051,878.90	0.00
(I) 22	11	00	01	0063	0000		05.21.0001	2					GASTOS					0.00	4,051,878.90	0.00
(I) 22	11	00	01	0063	0000		05.21.0001	2	7				OBRAS					0.00	4,051,878.90	0.00
(I) 22	11	00	01	0063	0000		05.21.0001	2	7	2			INFRAESTRUCTURA					0.00	4,051,878.90	0.00
(I) 22	11	00	01	0063	0000		05.21.0001	2	7	2	4		Infraestructura terrestre y obras anexas					0.00	4,051,878.90	0.00
(I) 22	11	00	01	0063	0000		05.21.0001	2	7	2	4	01	Infraestructura terrestre y obras anexas	2.6.01	30	9996	102	0.00	792,000.00	0.00
(I) 22	11	00	01	0063	0000		05.21.0001	2	7	2	4	01	Infraestructura terrestre y obras anexas	2.6.01	10	0100	104	0.00	3,259,878.90	0.00
(I) 22	11	00	01	0064									CONST. PUENTE PASO A DESNIVEL , SECTOR SIMON					0.00	3,056,127.20	0.00
(I) 22	11	00	01	0064	0000								NO APLICA					0.00	3,056,127.20	0.00
(I) 22	11	00	01	0064	0000								SIN SNIP					0.00	3,056,127.20	0.00
(I) 22	11	00	01	0064	0000		05.21.0001						SAN CRISTOBAL					0.00	3,056,127.20	0.00

ELABORADO POR

REVISADO POR

AUTORIZADO POR

FORM. FP-08
CODIGO INSTITUCIONAL: 7116
ENTIDAD MUNICIPAL: AYUNTAMIENTO MUNICIPAL DE SAN CRISTÓBAL

PRESUPUESTO AÑO: 2023
ESTADO: EN PROCESO

		CATEGORIA PROGRAMATICA						CLASIFICADOR DEL GASTO												
DESTINO DE FONDOS	PROGRAMA	PRODUCTO	PROYECTO	ACTIVIDAD / OBRA	INSTITUCION RECEPTORA	CODIGO SNIP	GEOGRAFICO	TIPO	OBJETO	CUENTA	SUB-CUENTA	AUXILIAR	DENOMINACION DEL GASTO	FUNCION	FUENTE DE FINANCIAMIENTO	FUENTE ESPECIFICA	ORGANISMO FINANCIADOR	PRESUPUESTO ORIGINAL AÑO 2022	EJECUCION ESTIMADA AÑO 2022	PRESUPUESTO AÑO 2023
1	2	3	4	5	6	7	8	9	10	11	12	14	15	16	17	18	19	20	21	22
(I) 22	11	00	01	0064	0000		05.21.0001	2					GASTOS					0.00	3,056,127.20	0.00
(I) 22	11	00	01	0064	0000		05.21.0001	2	7				OBRAS					0.00	3,056,127.20	0.00
(I) 22	11	00	01	0064	0000		05.21.0001	2	7	2			INFRAESTRUCTURA					0.00	3,056,127.20	0.00
(I) 22	11	00	01	0064	0000		05.21.0001	2	7	2	4		Infraestructura terrestre y obras anexas					0.00	3,056,127.20	0.00
(I) 22	11	00	01	0064	0000		05.21.0001	2	7	2	4	01	Infraestructura terrestre y obras anexas	2.6.01	30	9995	102	0.00	1,412,785.82	0.00
(I) 22	11	00	01	0064	0000		05.21.0001	2	7	2	4	01	Infraestructura terrestre y obras anexas	2.6.01	10	0100	104	0.00	1,643,341.38	0.00
(I) 22	11	00	01	0065									CONST. ACERAS Y CONTENES, LAS PALMITAS					0.00	2,963,701.35	0.00
(I) 22	11	00	01	0065	0000								NO APLICA					0.00	2,963,701.35	0.00
(I) 22	11	00	01	0065	0000								SIN SNIP					0.00	2,963,701.35	0.00
(I) 22	11	00	01	0065	0000		05.21.0001						SAN CRISTOBAL					0.00	2,963,701.35	0.00
(I) 22	11	00	01	0065	0000		05.21.0001	2					GASTOS					0.00	2,963,701.35	0.00
(I) 22	11	00	01	0065	0000		05.21.0001	2	7				OBRAS					0.00	2,963,701.35	0.00
(I) 22	11	00	01	0065	0000		05.21.0001	2	7	2			INFRAESTRUCTURA					0.00	2,963,701.35	0.00
(I) 22	11	00	01	0065	0000		05.21.0001	2	7	2	4		Infraestructura terrestre y obras anexas					0.00	2,963,701.35	0.00
(I) 22	11	00	01	0065	0000		05.21.0001	2	7	2	4	01	Infraestructura terrestre y obras anexas	2.6.01	10	0100	104	0.00	2,963,701.35	0.00
(I) 22	11	00	01	0066									CONST. ACERAS Y CONTENES, SANTA LUCIA DE					0.00	2,972,794.86	0.00
(I) 22	11	00	01	0066	0000								NO APLICA					0.00	2,972,794.86	0.00
(I) 22	11	00	01	0066	0000								SIN SNIP					0.00	2,972,794.86	0.00
(I) 22	11	00	01	0066	0000		05.21.0001						SAN CRISTOBAL					0.00	2,972,794.86	0.00
(I) 22	11	00	01	0066	0000		05.21.0001	2					GASTOS					0.00	2,972,794.86	0.00
(I) 22	11	00	01	0066	0000		05.21.0001	2	7				OBRAS					0.00	2,972,794.86	0.00
(I) 22	11	00	01	0066	0000		05.21.0001	2	7	2			INFRAESTRUCTURA					0.00	2,972,794.86	0.00
(I) 22	11	00	01	0066	0000		05.21.0001	2	7	2	4		Infraestructura terrestre y obras anexas					0.00	2,972,794.86	0.00
(I) 22	11	00	01	0066	0000		05.21.0001	2	7	2	4	01	Infraestructura terrestre y obras anexas	2.6.01	10	0100	104	0.00	2,972,794.86	0.00

ELABORADO POR

REVISADO POR

AUTORIZADO POR

FORM. FP-08
CODIGO INSTITUCIONAL: 7116
ENTIDAD MUNICIPAL: AYUNTAMIENTO MUNICIPAL DE SAN CRISTÓBAL

PRESUPUESTO AÑO: 2023
ESTADO: EN PROCESO

		CATEGORIA PROGRAMATICA						CLASIFICADOR DEL GASTO												
DESTINO DE FONDOS	PROGRAMA	PRODUCTO	PROYECTO	ACTIVIDAD / OBRA	INSTITUCION RECEPTORA	CODIGO SNIP	GEOGRAFICO	TIPO	OBJETO	CUENTA	SUB-CUENTA	AUXILIAR	DENOMINACION DEL GASTO	FUNCION	FUENTE DE FINANCIAMIENTO	FUENTE ESPECIFICA	ORGANISMO FINANCIADOR	PRESUPUESTO ORIGINAL AÑO 2022	EJECUCION ESTIMADA AÑO 2022	PRESUPUESTO AÑO 2023
1	2	3	4	5	6	7	8	9	10	11	12	14	15	16	17	18	19	20	21	22
(I) 22	11	00	01	0067									CONST. ACERAS Y CONTENES, VILLEGAS					0.00	2,541,637.63	0.00
(I) 22	11	00	01	0067	0000								NO APLICA					0.00	2,541,637.63	0.00
(I) 22	11	00	01	0067	0000								SIN SNIP					0.00	2,541,637.63	0.00
(I) 22	11	00	01	0067	0000		05.21.0001						SAN CRISTOBAL					0.00	2,541,637.63	0.00
(I) 22	11	00	01	0067	0000		05.21.0001	2					GASTOS					0.00	2,541,637.63	0.00
(I) 22	11	00	01	0067	0000		05.21.0001	2	7				OBRAS					0.00	2,541,637.63	0.00
(I) 22	11	00	01	0067	0000		05.21.0001	2	7	2			INFRAESTRUCTURA					0.00	2,541,637.63	0.00
(I) 22	11	00	01	0067	0000		05.21.0001	2	7	2	4		Infraestructura terrestre y obras anexas					0.00	2,541,637.63	0.00
(I) 22	11	00	01	0067	0000		05.21.0001	2	7	2	4	01	Infraestructura terrestre y obras anexas	2.6.01	10	0100	104	0.00	2,541,637.63	0.00
(I) 22	11	00	01	0068									CONST. ACERAS Y CONTENES, SANTA MARIA					0.00	2,976,649.94	0.00
(I) 22	11	00	01	0068	0000								NO APLICA					0.00	2,976,649.94	0.00
(I) 22	11	00	01	0068	0000								SIN SNIP					0.00	2,976,649.94	0.00
(I) 22	11	00	01	0068	0000		05.21.0001						SAN CRISTOBAL					0.00	2,976,649.94	0.00
(I) 22	11	00	01	0068	0000		05.21.0001	2					GASTOS					0.00	2,976,649.94	0.00
(I) 22	11	00	01	0068	0000		05.21.0001	2	7				OBRAS					0.00	2,976,649.94	0.00
(I) 22	11	00	01	0068	0000		05.21.0001	2	7	2			INFRAESTRUCTURA					0.00	2,976,649.94	0.00
(I) 22	11	00	01	0068	0000		05.21.0001	2	7	2	4		Infraestructura terrestre y obras anexas					0.00	2,976,649.94	0.00
(I) 22	11	00	01	0068	0000		05.21.0001	2	7	2	4	01	Infraestructura terrestre y obras anexas	2.6.01	10	0100	104	0.00	2,976,649.94	0.00
(I) 22	11	00	01	0069									CONST. ACERAS Y CONTENES, VILLA VALDEZ					0.00	2,717,061.81	0.00
(I) 22	11	00	01	0069	0000								NO APLICA					0.00	2,717,061.81	0.00
(I) 22	11	00	01	0069	0000								SIN SNIP					0.00	2,717,061.81	0.00
(I) 22	11	00	01	0069	0000		05.21.0001						SAN CRISTOBAL					0.00	2,717,061.81	0.00
(I) 22	11	00	01	0069	0000		05.21.0001	2					GASTOS					0.00	2,717,061.81	0.00
(I) 22	11	00	01	0069	0000		05.21.0001	2	7				OBRAS					0.00	2,717,061.81	0.00

ELABORADO POR

REVISADO POR

AUTORIZADO POR

FORM. FP-08
CODIGO INSTITUCIONAL: 7116
ENTIDAD MUNICIPAL: AYUNTAMIENTO MUNICIPAL DE SAN CRISTÓBAL

PRESUPUESTO AÑO: 2023
ESTADO: EN PROCESO

		CATEGORIA PROGRAMATICA						CLASIFICADOR DEL GASTO												
DESTINO DE FONDOS	PROGRAMA	PRODUCTO	PROYECTO	ACTIVIDAD / OBRA	INSTITUCION RECEPTORA	CODIGO SNIP	GEOGRAFICO	TIPO	OBJETO	CUENTA	SUB-CUENTA	AUXILIAR	DENOMINACION DEL GASTO	FUNCION	FUENTE DE FINANCIAMIENTO	FUENTE ESPECIFICA	ORGANISMO FINANCIADOR	PRESUPUESTO ORIGINAL AÑO 2022	EJECUCION ESTIMADA AÑO 2022	PRESUPUESTO AÑO 2023
1	2	3	4	5	6	7	8	9	10	11	12	14	15	16	17	18	19	20	21	22
(I) 22	11	00	01	0069	0000		05.21.0001	2	7	2			INFRAESTRUCTURA					0.00	2,717,061.81	0.00
(I) 22	11	00	01	0069	0000		05.21.0001	2	7	2	4		Infraestructura terrestre y obras anexas					0.00	2,717,061.81	0.00
(I) 22	11	00	01	0069	0000		05.21.0001	2	7	2	4	01	Infraestructura terrestre y obras anexas	2.6.01	10	0100	104	0.00	2,717,061.81	0.00
(I) 22	11	00	01	0070									CONST. ACERAS Y CONTENES, FRANCISCO DEL					0.00	2,948,582.30	0.00
(I) 22	11	00	01	0070	0000								NO APLICA					0.00	2,948,582.30	0.00
(I) 22	11	00	01	0070	0000								SIN SNIP					0.00	2,948,582.30	0.00
(I) 22	11	00	01	0070	0000		05.21.0001						SAN CRISTOBAL					0.00	2,948,582.30	0.00
(I) 22	11	00	01	0070	0000		05.21.0001	2					GASTOS					0.00	2,948,582.30	0.00
(I) 22	11	00	01	0070	0000		05.21.0001	2	7				OBRAS					0.00	2,948,582.30	0.00
(I) 22	11	00	01	0070	0000		05.21.0001	2	7	2			INFRAESTRUCTURA					0.00	2,948,582.30	0.00
(I) 22	11	00	01	0070	0000		05.21.0001	2	7	2	4		Infraestructura terrestre y obras anexas					0.00	2,948,582.30	0.00
(I) 22	11	00	01	0070	0000		05.21.0001	2	7	2	4	01	Infraestructura terrestre y obras anexas	2.6.01	10	0100	104	0.00	2,948,582.30	0.00
(I) 22	11	00	01	0071									CONST. ACERAS , CONTENES Y BADENES CALLE					0.00	709,671.29	0.00
(I) 22	11	00	01	0071	0000								NO APLICA					0.00	709,671.29	0.00
(I) 22	11	00	01	0071	0000								SIN SNIP					0.00	709,671.29	0.00
(I) 22	11	00	01	0071	0000		05.21.0001						SAN CRISTOBAL					0.00	709,671.29	0.00
(I) 22	11	00	01	0071	0000		05.21.0001	2					GASTOS					0.00	709,671.29	0.00
(I) 22	11	00	01	0071	0000		05.21.0001	2	7				OBRAS					0.00	709,671.29	0.00
(I) 22	11	00	01	0071	0000		05.21.0001	2	7	2			INFRAESTRUCTURA					0.00	709,671.29	0.00
(I) 22	11	00	01	0071	0000		05.21.0001	2	7	2	4		Infraestructura terrestre y obras anexas					0.00	709,671.29	0.00
(I) 22	11	00	01	0071	0000		05.21.0001	2	7	2	4	01	Infraestructura terrestre y obras anexas	2.6.01	30	9996	102	0.00	709,671.29	0.00
(I) 22	11	00	02										Reparación y Acondicionamiento de Vías de					2,585,000.00	0.00	0.00
(I) 22	11	00	02	0051									REACONDICIONAMIENTO DEL PUENTE ARROYO					585,000.00	0.00	0.00
(I) 22	11	00	02	0051	0000								NO APLICA					585,000.00	0.00	0.00

ELABORADO POR

REVISADO POR

AUTORIZADO POR

FORM. FP-08
CODIGO INSTITUCIONAL: 7116
ENTIDAD MUNICIPAL: AYUNTAMIENTO MUNICIPAL DE SAN CRISTÓBAL

PRESUPUESTO AÑO: 2023
ESTADO: EN PROCESO

		CATEGORIA PROGRAMATICA						CLASIFICADOR DEL GASTO												
DESTINO DE FONDOS	PROGRAMA	PRODUCTO	PROYECTO	ACTIVIDAD / OBRA	INSTITUCION RECEPTORA	CODIGO SNIP	GEOGRAFICO	TIPO	OBJETO	CUENTA	SUB-CUENTA	AUXILIAR	DENOMINACION DEL GASTO	FUNCION	FUENTE DE FINANCIAMIENTO	FUENTE ESPECIFICA	ORGANISMO FINANCIADOR	PRESUPUESTO ORIGINAL AÑO 2022	EJECUCION ESTIMADA AÑO 2022	PRESUPUESTO AÑO 2023
1	2	3	4	5	6	7	8	9	10	11	12	14	15	16	17	18	19	20	21	22
(I) 22	11	00	02	0051	0000								SIN SNIP					585,000.00	0.00	0.00
(I) 22	11	00	02	0051	0000		05.21.0001						SAN CRISTOBAL					585,000.00	0.00	0.00
(I) 22	11	00	02	0051	0000		05.21.0001	2					GASTOS					585,000.00	0.00	0.00
(I) 22	11	00	02	0051	0000		05.21.0001	2	7				OBRAS					585,000.00	0.00	0.00
(I) 22	11	00	02	0051	0000		05.21.0001	2	7	2			INFRAESTRUCTURA					585,000.00	0.00	0.00
(I) 22	11	00	02	0051	0000		05.21.0001	2	7	2	4		Infraestructura terrestre y obras anexas					585,000.00	0.00	0.00
(I) 22	11	00	02	0051	0000		05.21.0001	2	7	2	4	01	Infraestructura terrestre y obras anexas	2.6.01	20	1955	100	585,000.00	0.00	0.00
(I) 22	11	00	02	0052									REPARACIONES LIGERAS Y PINTURAS EN 60 PUENTES					2,000,000.00	0.00	0.00
(I) 22	11	00	02	0052	0000								NO APLICA					2,000,000.00	0.00	0.00
(I) 22	11	00	02	0052	0000								SIN SNIP					2,000,000.00	0.00	0.00
(I) 22	11	00	02	0052	0000		05.21.0001						SAN CRISTOBAL					2,000,000.00	0.00	0.00
(I) 22	11	00	02	0052	0000		05.21.0001	2					GASTOS					2,000,000.00	0.00	0.00
(I) 22	11	00	02	0052	0000		05.21.0001	2	7				OBRAS					2,000,000.00	0.00	0.00
(I) 22	11	00	02	0052	0000		05.21.0001	2	7	2			INFRAESTRUCTURA					2,000,000.00	0.00	0.00
(I) 22	11	00	02	0052	0000		05.21.0001	2	7	2	4		Infraestructura terrestre y obras anexas					2,000,000.00	0.00	0.00
(I) 22	11	00	02	0052	0000		05.21.0001	2	7	2	4	01	Infraestructura terrestre y obras anexas	2.6.01	30	9998	102	0.00	0.00	0.00
(I) 22	11	00	02	0052	0000		05.21.0001	2	7	2	4	01	Infraestructura terrestre y obras anexas	2.6.01	30	9996	102	2,000,000.00	0.00	0.00
(I) 22	11	00	03										Construcción de Instalaciones Deportivas					1,300,000.00	292,902.80	0.00
(I) 22	11	00	03	0052									TERMINACION CANCHA DEPORTIVA EN EL POMIER					1,300,000.00	0.00	0.00
(I) 22	11	00	03	0052	0000								NO APLICA					1,300,000.00	0.00	0.00
(I) 22	11	00	03	0052	0000								SIN SNIP					1,300,000.00	0.00	0.00
(I) 22	11	00	03	0052	0000		05.21.0001						SAN CRISTOBAL					1,300,000.00	0.00	0.00
(I) 22	11	00	03	0052	0000		05.21.0001	2					GASTOS					1,300,000.00	0.00	0.00
(I) 22	11	00	03	0052	0000		05.21.0001	2	7				OBRAS					1,300,000.00	0.00	0.00

ELABORADO POR

REVISADO POR

AUTORIZADO POR

FORM. FP-08
CODIGO INSTITUCIONAL: 7116
ENTIDAD MUNICIPAL: AYUNTAMIENTO MUNICIPAL DE SAN CRISTÓBAL

PRESUPUESTO AÑO: 2023
ESTADO: EN PROCESO

		CATEGORIA PROGRAMATICA						CLASIFICADOR DEL GASTO												
DESTINO DE FONDOS	PROGRAMA	PRODUCTO	PROYECTO	ACTIVIDAD / OBRA	INSTITUCION RECEPTORA	CODIGO SNIP	GEOGRAFICO	TIPO	OBJETO	CUENTA	SUB-CUENTA	AUXILIAR	DENOMINACION DEL GASTO	FUNCION	FUENTE DE FINANCIAMIENTO	FUENTE ESPECIFICA	ORGANISMO FINANCIADOR	PRESUPUESTO ORIGINAL AÑO 2022	EJECUCION ESTIMADA AÑO 2022	PRESUPUESTO AÑO 2023
1	2	3	4	5	6	7	8	9	10	11	12	14	15	16	17	18	19	20	21	22
(I) 22	11	00	03	0052	0000		05.21.0001	2	7	2			INFRAESTRUCTURA					1,300,000.00	0.00	0.00
(I) 22	11	00	03	0052	0000		05.21.0001	2	7	2	7		Obras urbanísticas					1,300,000.00	0.00	0.00
(I) 22	11	00	03	0052	0000		05.21.0001	2	7	2	7	01	Obras urbanísticas	4.3.02	30	9995	102	1,300,000.00	0.00	0.00
(I) 22	11	00	03	0053									CONST. CANCHA, SAN ISIDRO CAMBA					0.00	0.00	0.00
(I) 22	11	00	03	0053	0000								NO APLICA					0.00	0.00	0.00
(I) 22	11	00	03	0053	0000								SIN SNIP					0.00	0.00	0.00
(I) 22	11	00	03	0053	0000		05.21.0001						SAN CRISTOBAL					0.00	0.00	0.00
(I) 22	11	00	03	0053	0000		05.21.0001	2					GASTOS					0.00	0.00	0.00
(I) 22	11	00	03	0053	0000		05.21.0001	2	7				OBRAS					0.00	0.00	0.00
(I) 22	11	00	03	0053	0000		05.21.0001	2	7	2			INFRAESTRUCTURA					0.00	0.00	0.00
(I) 22	11	00	03	0053	0000		05.21.0001	2	7	2	7		Obras urbanísticas					0.00	0.00	0.00
(I) 22	11	00	03	0053	0000		05.21.0001	2	7	2	7	01	Obras urbanísticas	4.3.02	30	9998	102	0.00	0.00	0.00
(I) 22	11	00	03	0054									CONST. GINNASIO INGENIO NUEVO					0.00	292,902.60	0.00
(I) 22	11	00	03	0054	0000								NO APLICA					0.00	292,902.60	0.00
(I) 22	11	00	03	0054	0000								SIN SNIP					0.00	292,902.60	0.00
(I) 22	11	00	03	0054	0000		05.21.0001						SAN CRISTOBAL					0.00	292,902.60	0.00
(I) 22	11	00	03	0054	0000		05.21.0001	2					GASTOS					0.00	292,902.60	0.00
(I) 22	11	00	03	0054	0000		05.21.0001	2	7				OBRAS					0.00	292,902.60	0.00
(I) 22	11	00	03	0054	0000		05.21.0001	2	7	2			INFRAESTRUCTURA					0.00	292,902.60	0.00
(I) 22	11	00	03	0054	0000		05.21.0001	2	7	2	7		Obras urbanísticas					0.00	292,902.60	0.00
(I) 22	11	00	03	0054	0000		05.21.0001	2	7	2	7	01	Obras urbanísticas	4.3.02	30	9998	102	0.00	292,902.60	0.00
(I) 22	11	00	04										Reparación de Instalaciones Deportivas					0.00	0.00	4,000,000.00
(I) 22	11	00	04	0051									REMOZAMIENTO MULTIUSOS Y PAVIMENTACION					0.00	0.00	4,000,000.00
(I) 22	11	00	04	0051	0000								NO APLICA					0.00	0.00	4,000,000.00

ELABORADO POR

REVISADO POR

AUTORIZADO POR

FORM. FP-08
CODIGO INSTITUCIONAL: 7116
ENTIDAD MUNICIPAL: AYUNTAMIENTO MUNICIPAL DE SAN CRISTÓBAL

PRESUPUESTO AÑO: 2023
ESTADO: EN PROCESO

		CATEGORIA PROGRAMATICA						CLASIFICADOR DEL GASTO												
DESTINO DE FONDOS	PROGRAMA	PRODUCTO	PROYECTO	ACTIVIDAD / OBRA	INSTITUCION RECEPTORA	CODIGO SNIP	GEOGRAFICO	TIPO	OBJETO	CUENTA	SUB-CUENTA	AUXILIAR	DENOMINACION DEL GASTO	FUNCION	FUENTE DE FINANCIAMIENTO	FUENTE ESPECIFICA	ORGANISMO FINANCIADOR	PRESUPUESTO ORIGINAL AÑO 2022	EJECUCION ESTIMADA AÑO 2022	PRESUPUESTO AÑO 2023
1	2	3	4	5	6	7	8	9	10	11	12	14	15	16	17	18	19	20	21	22
(I) 22	11	00	04	0051	0000								SIN SNIP					0.00	0.00	4,000,000.00
(I) 22	11	00	04	0051	0000		05.21.0001						SAN CRISTOBAL					0.00	0.00	4,000,000.00
(I) 22	11	00	04	0051	0000		05.21.0001	2					GASTOS					0.00	0.00	4,000,000.00
(I) 22	11	00	04	0051	0000		05.21.0001	2	7				OBRAS					0.00	0.00	4,000,000.00
(I) 22	11	00	04	0051	0000		05.21.0001	2	7	2			INFRAESTRUCTURA					0.00	0.00	4,000,000.00
(I) 22	11	00	04	0051	0000		05.21.0001	2	7	2	7		Obras urbanísticas					0.00	0.00	4,000,000.00
(I) 22	11	00	04	0051	0000		05.21.0001	2	7	2	7	01	Obras urbanísticas	4.3.02	20	1955	100	0.00	0.00	4,000,000.00
(I) 22	11	00	04	0052									REMOZAMIENTO MULTIUSOS Y PAVIMENTACION					0.00	0.00	0.00
(I) 22	11	00	04	0052	0000								NO APLICA					0.00	0.00	0.00
(I) 22	11	00	04	0052	0000								SIN SNIP					0.00	0.00	0.00
(I) 22	11	00	04	0052	0000		05.21.0001						SAN CRISTOBAL					0.00	0.00	0.00
(I) 22	11	00	04	0052	0000		05.21.0001	2					GASTOS					0.00	0.00	0.00
(I) 22	11	00	04	0052	0000		05.21.0001	2	7				OBRAS					0.00	0.00	0.00
(I) 22	11	00	04	0052	0000		05.21.0001	2	7	2			INFRAESTRUCTURA					0.00	0.00	0.00
(I) 22	11	00	04	0052	0000		05.21.0001	2	7	2	7		Obras urbanísticas					0.00	0.00	0.00
(I) 22	11	00	04	0052	0000		05.21.0001	2	7	2	7	01	Obras urbanísticas	4.3.02	20	1955	100	0.00	0.00	0.00
(I) 22	11	00	05										Construcción Instalaciones Recreativas					0.00	0.00	0.00
(I) 22	11	00	05	0051									CONST. PARQUE LAS ARECAS					0.00	0.00	0.00
(I) 22	11	00	05	0051	0000								NO APLICA					0.00	0.00	0.00
(I) 22	11	00	05	0051	0000								SIN SNIP					0.00	0.00	0.00
(I) 22	11	00	05	0051	0000		05.21.0001						SAN CRISTOBAL					0.00	0.00	0.00
(I) 22	11	00	05	0051	0000		05.21.0001	2					GASTOS					0.00	0.00	0.00
(I) 22	11	00	05	0051	0000		05.21.0001	2	7				OBRAS					0.00	0.00	0.00
(I) 22	11	00	05	0051	0000		05.21.0001	2	7	2			INFRAESTRUCTURA					0.00	0.00	0.00

ELABORADO POR

REVISADO POR

AUTORIZADO POR

FORM. FP-08
CODIGO INSTITUCIONAL: 7116
ENTIDAD MUNICIPAL: AYUNTAMIENTO MUNICIPAL DE SAN CRISTÓBAL

PRESUPUESTO AÑO: 2023
ESTADO: EN PROCESO

		CATEGORIA PROGRAMATICA						CLASIFICADOR DEL GASTO												
DESTINO DE FONDOS	PROGRAMA	PRODUCTO	PROYECTO	ACTIVIDAD / OBRA	INSTITUCION RECEPTORA	CODIGO SNIP	GEOGRAFICO	TIPO	OBJETO	CUENTA	SUB-CUENTA	AUXILIAR	DENOMINACION DEL GASTO	FUNCION	FUENTE DE FINANCIAMIENTO	FUENTE ESPECIFICA	ORGANISMO FINANCIADOR	PRESUPUESTO ORIGINAL AÑO 2022	EJECUCION ESTIMADA AÑO 2022	PRESUPUESTO AÑO 2023
1	2	3	4	5	6	7	8	9	10	11	12	14	15	16	17	18	19	20	21	22
(I) 22	11	00	05	0051	0000		05.21.0001	2	7	2	7		Obras urbanísticas					0.00	0.00	0.00
(I) 22	11	00	05	0051	0000		05.21.0001	2	7	2	7	01	Obras urbanísticas	4.3.02	30	9998	102	0.00	0.00	0.00
(I) 22	11	00	06										Reparación Instalaciones Recreativas					0.00	0.00	4,000,000.00
(I) 22	11	00	06	0052									REMOZAMIENTO DE PARQUE, SECTOR CONANI					0.00	0.00	2,500,000.00
(I) 22	11	00	06	0052	0000								NO APLICA					0.00	0.00	2,500,000.00
(I) 22	11	00	06	0052	0000								SIN SNIP					0.00	0.00	2,500,000.00
(I) 22	11	00	06	0052	0000		05.21.0001						SAN CRISTOBAL					0.00	0.00	2,500,000.00
(I) 22	11	00	06	0052	0000		05.21.0001	2					GASTOS					0.00	0.00	2,500,000.00
(I) 22	11	00	06	0052	0000		05.21.0001	2	7				OBRAS					0.00	0.00	2,500,000.00
(I) 22	11	00	06	0052	0000		05.21.0001	2	7	2			INFRAESTRUCTURA					0.00	0.00	2,500,000.00
(I) 22	11	00	06	0052	0000		05.21.0001	2	7	2	7		Obras urbanísticas					0.00	0.00	2,500,000.00
(I) 22	11	00	06	0052	0000		05.21.0001	2	7	2	7	01	Obras urbanísticas	4.3.02	20	1955	100	0.00	0.00	2,500,000.00
(I) 22	11	00	06	0053									CONSTRUCCION LETRERO IDENTIFICACION SECTOR					0.00	0.00	1,500,000.00
(I) 22	11	00	06	0053	0000								NO APLICA					0.00	0.00	1,500,000.00
(I) 22	11	00	06	0053	0000								SIN SNIP					0.00	0.00	1,500,000.00
(I) 22	11	00	06	0053	0000		05.21.0001						SAN CRISTOBAL					0.00	0.00	1,500,000.00
(I) 22	11	00	06	0053	0000		05.21.0001	2					GASTOS					0.00	0.00	1,500,000.00
(I) 22	11	00	06	0053	0000		05.21.0001	2	7				OBRAS					0.00	0.00	1,500,000.00
(I) 22	11	00	06	0053	0000		05.21.0001	2	7	2			INFRAESTRUCTURA					0.00	0.00	1,500,000.00
(I) 22	11	00	06	0053	0000		05.21.0001	2	7	2	7		Obras urbanísticas					0.00	0.00	1,500,000.00
(I) 22	11	00	06	0053	0000		05.21.0001	2	7	2	7	01	Obras urbanísticas	4.3.02	20	1955	100	0.00	0.00	1,500,000.00
(I) 22	11	00	07										Construcción Infraestructuras Culturales, Educativas					3,120,000.00	303,968.62	3,500,000.00
(I) 22	11	00	07	0051									TERMINACION CENTRO COMUNAL K, CANASTICA,					910,000.00	0.00	0.00
(I) 22	11	00	07	0051	0000								NO APLICA					910,000.00	0.00	0.00

ELABORADO POR

REVISADO POR

AUTORIZADO POR

FORM. FP-08
CODIGO INSTITUCIONAL: 7116
ENTIDAD MUNICIPAL: AYUNTAMIENTO MUNICIPAL DE SAN CRISTÓBAL

PRESUPUESTO AÑO: 2023
ESTADO: EN PROCESO

		CATEGORIA PROGRAMATICA						CLASIFICADOR DEL GASTO												
DESTINO DE FONDOS	PROGRAMA	PRODUCTO	PROYECTO	ACTIVIDAD / OBRA	INSTITUCION RECEPTORA	CODIGO SNIP	GEOGRAFICO	TIPO	OBJETO	CUENTA	SUB-CUENTA	AUXILIAR	DENOMINACION DEL GASTO	FUNCION	FUENTE DE FINANCIAMIENTO	FUENTE ESPECIFICA	ORGANISMO FINANCIADOR	PRESUPUESTO ORIGINAL AÑO 2022	EJECUCION ESTIMADA AÑO 2022	PRESUPUESTO AÑO 2023
1	2	3	4	5	6	7	8	9	10	11	12	14	15	16	17	18	19	20	21	22
(I) 22	11	00	07	0051	0000								SIN SNIP					910,000.00	0.00	0.00
(I) 22	11	00	07	0051	0000		05.21.0001						SAN CRISTOBAL					910,000.00	0.00	0.00
(I) 22	11	00	07	0051	0000		05.21.0001	2					GASTOS					910,000.00	0.00	0.00
(I) 22	11	00	07	0051	0000		05.21.0001	2	7				OBRAS					910,000.00	0.00	0.00
(I) 22	11	00	07	0051	0000		05.21.0001	2	7	1			OBRAS EN EDIFICACIONES					910,000.00	0.00	0.00
(I) 22	11	00	07	0051	0000		05.21.0001	2	7	1	2		Obras para edificación no residencial					910,000.00	0.00	0.00
(I) 22	11	00	07	0051	0000		05.21.0001	2	7	1	2	01	Obras para edificación no residencial	4.3.03	30	9998	102	910,000.00	0.00	0.00
(I) 22	11	00	07	0051									TERMINACION CENTRO COMUNAL NIZA/ LOS HOYOS					0.00	0.00	3,000,000.00
(I) 22	11	00	07	0051	0000								NO APLICA					0.00	0.00	3,000,000.00
(I) 22	11	00	07	0051	0000								SIN SNIP					0.00	0.00	3,000,000.00
(I) 22	11	00	07	0051	0000		05.21.0001						SAN CRISTOBAL					0.00	0.00	3,000,000.00
(I) 22	11	00	07	0051	0000		05.21.0001	2					GASTOS					0.00	0.00	3,000,000.00
(I) 22	11	00	07	0051	0000		05.21.0001	2	7				OBRAS					0.00	0.00	3,000,000.00
(I) 22	11	00	07	0051	0000		05.21.0001	2	7	1			OBRAS EN EDIFICACIONES					0.00	0.00	3,000,000.00
(I) 22	11	00	07	0051	0000		05.21.0001	2	7	1	2		Obras para edificación no residencial					0.00	0.00	3,000,000.00
(I) 22	11	00	07	0051	0000		05.21.0001	2	7	1	2	01	Obras para edificación no residencial	4.3.03	20	1955	100	0.00	0.00	3,000,000.00
(I) 22	11	00	07	0052									APORTE CONST. IGLESIA SANTA RITA					390,000.00	0.00	0.00
(I) 22	11	00	07	0052	0000								NO APLICA					390,000.00	0.00	0.00
(I) 22	11	00	07	0052	0000								SIN SNIP					390,000.00	0.00	0.00
(I) 22	11	00	07	0052	0000		05.21.0001						SAN CRISTOBAL					390,000.00	0.00	0.00
(I) 22	11	00	07	0052	0000		05.21.0001	2					GASTOS					390,000.00	0.00	0.00
(I) 22	11	00	07	0052	0000		05.21.0001	2	7				OBRAS					390,000.00	0.00	0.00
(I) 22	11	00	07	0052	0000		05.21.0001	2	7	1			OBRAS EN EDIFICACIONES					390,000.00	0.00	0.00
(I) 22	11	00	07	0052	0000		05.21.0001	2	7	1	2		Obras para edificación no residencial					390,000.00	0.00	0.00

ELABORADO POR

REVISADO POR

AUTORIZADO POR

FORM. FP-08
CODIGO INSTITUCIONAL: 7116
ENTIDAD MUNICIPAL: AYUNTAMIENTO MUNICIPAL DE SAN CRISTÓBAL

PRESUPUESTO AÑO: 2023
ESTADO: EN PROCESO

		CATEGORIA PROGRAMATICA						CLASIFICADOR DEL GASTO												
DESTINO DE FONDOS	PROGRAMA	PRODUCTO	PROYECTO	ACTIVIDAD / OBRA	INSTITUCION RECEPTORA	CODIGO SNIP	GEOGRAFICO	TIPO	OBJETO	CUENTA	SUB-CUENTA	AUXILIAR	DENOMINACION DEL GASTO	FUNCION	FUENTE DE FINANCIAMIENTO	FUENTE ESPECIFICA	ORGANISMO FINANCIADOR	PRESUPUESTO ORIGINAL AÑO 2022	EJECUCION ESTIMADA AÑO 2022	PRESUPUESTO AÑO 2023
1	2	3	4	5	6	7	8	9	10	11	12	14	15	16	17	18	19	20	21	22
(I) 22	11	00	07	0052	0000		05.21.0001	2	7	1	2	01	Obras para edificación no residencial	4.3.03	20	1955	100	390,000.00	0.00	0.00
(I) 22	11	00	07	0052									CONSTRUCCION CENTRO COMUNAL, SECTOR					0.00	0.00	3,500,000.00
(I) 22	11	00	07	0052	0000								NO APLICA					0.00	0.00	3,500,000.00
(I) 22	11	00	07	0052	0000								SIN SNIP					0.00	0.00	3,500,000.00
(I) 22	11	00	07	0052	0000		05.21.0001						SAN CRISTOBAL					0.00	0.00	3,500,000.00
(I) 22	11	00	07	0052	0000		05.21.0001	2					GASTOS					0.00	0.00	3,500,000.00
(I) 22	11	00	07	0052	0000		05.21.0001	2	7				OBRAS					0.00	0.00	3,500,000.00
(I) 22	11	00	07	0052	0000		05.21.0001	2	7	1			OBRAS EN EDIFICACIONES					0.00	0.00	3,500,000.00
(I) 22	11	00	07	0052	0000		05.21.0001	2	7	1	2		Obras para edificación no residencial					0.00	0.00	3,500,000.00
(I) 22	11	00	07	0052	0000		05.21.0001	2	7	1	2	01	Obras para edificación no residencial	3.1.03	20	1955	100	0.00	0.00	3,500,000.00
(I) 22	11	00	07	0053									CONST. VERJA PERIMETRAL IGLESIA ROCA DE					1,820,000.00	0.00	0.00
(I) 22	11	00	07	0053	0000								NO APLICA					1,820,000.00	0.00	0.00
(I) 22	11	00	07	0053	0000								SIN SNIP					1,820,000.00	0.00	0.00
(I) 22	11	00	07	0053	0000		05.21.0001						SAN CRISTOBAL					1,820,000.00	0.00	0.00
(I) 22	11	00	07	0053	0000		05.21.0001	2					GASTOS					1,820,000.00	0.00	0.00
(I) 22	11	00	07	0053	0000		05.21.0001	2	7				OBRAS					1,820,000.00	0.00	0.00
(I) 22	11	00	07	0053	0000		05.21.0001	2	7	1			OBRAS EN EDIFICACIONES					1,820,000.00	0.00	0.00
(I) 22	11	00	07	0053	0000		05.21.0001	2	7	1	2		Obras para edificación no residencial					1,820,000.00	0.00	0.00
(I) 22	11	00	07	0053	0000		05.21.0001	2	7	1	2	01	Obras para edificación no residencial	4.3.03	20	1955	100	1,820,000.00	0.00	0.00
(I) 22	11	00	07	0054									CONST. CENTRO COMUNAL LAS FLORES					0.00	303,968.62	0.00
(I) 22	11	00	07	0054	0000								NO APLICA					0.00	303,968.62	0.00
(I) 22	11	00	07	0054	0000								SIN SNIP					0.00	303,968.62	0.00
(I) 22	11	00	07	0054	0000		05.21.0001						SAN CRISTOBAL					0.00	303,968.62	0.00
(I) 22	11	00	07	0054	0000		05.21.0001	2					GASTOS					0.00	303,968.62	0.00

ELABORADO POR

REVISADO POR

AUTORIZADO POR

MINISTERIO DE HACIENDA
CENTRALIZACIÓN DE LA INFORMACIÓN FINANCIERA DEL ESTADO (CIFE)
DESTINO DEL FONDO, PROGRAMÁTICA Y CLASIFICADOR DEL GASTO
PERÍODO 2023

FORM. FP-08
CODIGO INSTITUCIONAL: 7116
ENTIDAD MUNICIPAL: AYUNTAMIENTO MUNICIPAL DE SAN CRISTÓBAL

PRESUPUESTO AÑO: 2023
ESTADO: EN PROCESO

		CATEGORIA PROGRAMATICA						CLASIFICADOR DEL GASTO												
DESTINO DE FONDOS	PROGRAMA	PRODUCTO	PROYECTO	ACTIVIDAD / OBRA	INSTITUCION RECEPTORA	CODIGO SNIP	GEOGRAFICO	TIPO	OBJETO	CUENTA	SUB-CUENTA	AUXILIAR	DENOMINACION DEL GASTO	FUNCION	FUENTE DE FINANCIAMIENTO	FUENTE ESPECIFICA	ORGANISMO FINANCIADOR	PRESUPUESTO ORIGINAL AÑO 2022	EJECUCION ESTIMADA AÑO 2022	PRESUPUESTO AÑO 2023
1	2	3	4	5	6	7	8	9	10	11	12	14	15	16	17	18	19	20	21	22
(I) 22	11	00	07	0054	0000		05.21.0001	2	7				OBRAS					0.00	303,968.62	0.00
(I) 22	11	00	07	0054	0000		05.21.0001	2	7	1			OBRAS EN EDIFICACIONES					0.00	303,968.62	0.00
(I) 22	11	00	07	0054	0000		05.21.0001	2	7	1	2		Obras para edificación no residencial					0.00	303,968.62	0.00
(I) 22	11	00	07	0054	0000		05.21.0001	2	7	1	2	01	Obras para edificación no residencial	4.1.02	30	9998	102	0.00	303,968.62	0.00
(I) 22	11	00	08										Reparación Infraestructuras Culturales, Educativas ,					0.00	3,968,816.39	0.00
(I) 22	11	00	08	0051									REPARACION IGLESIA , EL POMIER					0.00	2,197,666.02	0.00
(I) 22	11	00	08	0051	0000								NO APLICA					0.00	2,197,666.02	0.00
(I) 22	11	00	08	0051	0000								SIN SNIP					0.00	2,197,666.02	0.00
(I) 22	11	00	08	0051	0000		05.21.0001						SAN CRISTOBAL					0.00	2,197,666.02	0.00
(I) 22	11	00	08	0051	0000		05.21.0001	2					GASTOS					0.00	2,197,666.02	0.00
(I) 22	11	00	08	0051	0000		05.21.0001	2	7				OBRAS					0.00	2,197,666.02	0.00
(I) 22	11	00	08	0051	0000		05.21.0001	2	7	1			OBRAS EN EDIFICACIONES					0.00	2,197,666.02	0.00
(I) 22	11	00	08	0051	0000		05.21.0001	2	7	1	2		Obras para edificación no residencial					0.00	2,197,666.02	0.00
(I) 22	11	00	08	0051	0000		05.21.0001	2	7	1	2	01	Obras para edificación no residencial	4.3.05	30	9998	102	0.00	2,197,666.02	0.00
(I) 22	11	00	08	0052									REPARACION IGLESIA LOS MOLINAS					0.00	1,770,950.37	0.00
(I) 22	11	00	08	0052	0000								NO APLICA					0.00	1,770,950.37	0.00
(I) 22	11	00	08	0052	0000								SIN SNIP					0.00	1,770,950.37	0.00
(I) 22	11	00	08	0052	0000		05.21.0001						SAN CRISTOBAL					0.00	1,770,950.37	0.00
(I) 22	11	00	08	0052	0000		05.21.0001	2					GASTOS					0.00	1,770,950.37	0.00
(I) 22	11	00	08	0052	0000		05.21.0001	2	7				OBRAS					0.00	1,770,950.37	0.00
(I) 22	11	00	08	0052	0000		05.21.0001	2	7	1			OBRAS EN EDIFICACIONES					0.00	1,770,950.37	0.00
(I) 22	11	00	08	0052	0000		05.21.0001	2	7	1	2		Obras para edificación no residencial					0.00	1,770,950.37	0.00
(I) 22	11	00	08	0052	0000		05.21.0001	2	7	1	2	01	Obras para edificación no residencial	4.3.05	30	9998	102	0.00	1,770,950.37	0.00
(I) 22	11	00	11										Construcción Infraestructuras Urbanisticas y					260,000.00	0.00	0.00

ELABORADO POR

REVISADO POR

AUTORIZADO POR

FORM. FP-08
CODIGO INSTITUCIONAL: 7116
ENTIDAD MUNICIPAL: AYUNTAMIENTO MUNICIPAL DE SAN CRISTÓBAL

PRESUPUESTO AÑO: 2023
ESTADO: EN PROCESO

		CATEGORIA PROGRAMATICA						CLASIFICADOR DEL GASTO												
DESTINO DE FONDOS	PROGRAMA	PRODUCTO	PROYECTO	ACTIVIDAD / OBRA	INSTITUCION RECEPTORA	CODIGO SNIP	GEOGRAFICO	TIPO	OBJETO	CUENTA	SUB-CUENTA	AUXILIAR	DENOMINACION DEL GASTO	FUNCION	FUENTE DE FINANCIAMIENTO	FUENTE ESPECIFICA	ORGANISMO FINANCIADOR	PRESUPUESTO ORIGINAL AÑO 2022	EJECUCION ESTIMADA AÑO 2022	PRESUPUESTO AÑO 2023
1	2	3	4	5	6	7	8	9	10	11	12	14	15	16	17	18	19	20	21	22
(I) 22	11	00	11	0053									CONSTRUCCION Y COLOCACION DE LETREROS A					260,000.00	0.00	0.00
(I) 22	11	00	11	0053	0000								NO APLICA					260,000.00	0.00	0.00
(I) 22	11	00	11	0053	0000								SIN SNIP					260,000.00	0.00	0.00
(I) 22	11	00	11	0053	0000		05.21.0001						SAN CRISTOBAL					260,000.00	0.00	0.00
(I) 22	11	00	11	0053	0000		05.21.0001	2					GASTOS					260,000.00	0.00	0.00
(I) 22	11	00	11	0053	0000		05.21.0001	2	7				OBRAS					260,000.00	0.00	0.00
(I) 22	11	00	11	0053	0000		05.21.0001	2	7	2			INFRAESTRUCTURA					260,000.00	0.00	0.00
(I) 22	11	00	11	0053	0000		05.21.0001	2	7	2	7		Obras urbanísticas					260,000.00	0.00	0.00
(I) 22	11	00	11	0053	0000		05.21.0001	2	7	2	7	01	Obras urbanísticas	4.1.01	20	1955	100	260,000.00	0.00	0.00
(I) 22	11	00	14										Reparación Edificaciones Municipales					14,690,000.00	101,181.37	0.00
(I) 22	11	00	14	0051									REMOZAMIENTO DEL TALLER DE MECANICA DEL					910,000.00	0.00	0.00
(I) 22	11	00	14	0051	0000								NO APLICA					910,000.00	0.00	0.00
(I) 22	11	00	14	0051	0000								SIN SNIP					910,000.00	0.00	0.00
(I) 22	11	00	14	0051	0000		05.21.0001						SAN CRISTOBAL					910,000.00	0.00	0.00
(I) 22	11	00	14	0051	0000		05.21.0001	2					GASTOS					910,000.00	0.00	0.00
(I) 22	11	00	14	0051	0000		05.21.0001	2	7				OBRAS					910,000.00	0.00	0.00
(I) 22	11	00	14	0051	0000		05.21.0001	2	7	1			OBRAS EN EDIFICACIONES					910,000.00	0.00	0.00
(I) 22	11	00	14	0051	0000		05.21.0001	2	7	1	2		Obras para edificación no residencial					910,000.00	0.00	0.00
(I) 22	11	00	14	0051	0000		05.21.0001	2	7	1	2	01	Obras para edificación no residencial	1.1.01	20	1955	100	910,000.00	0.00	0.00
(I) 22	11	00	14	0052									REPARACION DE OFICINAS MUNICIPALES 2DO NIVEL					780,000.00	101,181.37	0.00
(I) 22	11	00	14	0052	0000								NO APLICA					780,000.00	101,181.37	0.00
(I) 22	11	00	14	0052	0000								SIN SNIP					780,000.00	101,181.37	0.00
(I) 22	11	00	14	0052	0000		05.21.0001						SAN CRISTOBAL					780,000.00	101,181.37	0.00
(I) 22	11	00	14	0052	0000		05.21.0001	2					GASTOS					780,000.00	101,181.37	0.00

ELABORADO POR

REVISADO POR

AUTORIZADO POR

FORM. FP-08
CODIGO INSTITUCIONAL: 7116
ENTIDAD MUNICIPAL: AYUNTAMIENTO MUNICIPAL DE SAN CRISTÓBAL

PRESUPUESTO AÑO: 2023
ESTADO: EN PROCESO

		CATEGORIA PROGRAMATICA						CLASIFICADOR DEL GASTO												
DESTINO DE FONDOS	PROGRAMA	PRODUCTO	PROYECTO	ACTIVIDAD / OBRA	INSTITUCION RECEPTORA	CODIGO SNIP	GEOGRAFICO	TIPO	OBJETO	CUENTA	SUB-CUENTA	AUXILIAR	DENOMINACION DEL GASTO	FUNCION	FUENTE DE FINANCIAMIENTO	FUENTE ESPECIFICA	ORGANISMO FINANCIADOR	PRESUPUESTO ORIGINAL AÑO 2022	EJECUCION ESTIMADA AÑO 2022	PRESUPUESTO AÑO 2023
1	2	3	4	5	6	7	8	9	10	11	12	14	15	16	17	18	19	20	21	22
(I) 22	11	00	14	0052	0000		05.21.0001	2	7				**OBRAS**					780,000.00	101,181.37	0.00
(I) 22	11	00	14	0052	0000		05.21.0001	2	7	1			**OBRAS EN EDIFICACIONES**					780,000.00	101,181.37	0.00
(I) 22	11	00	14	0052	0000		05.21.0001	2	7	1	2		**Obras para edificación no residencial**					780,000.00	101,181.37	0.00
(I) 22	11	00	14	0052	0000		05.21.0001	2	7	1	2	01	Obras para edificación no residencial	1.1.01	20	1955	100	780,000.00	101,181.37	0.00
(I) 22	11	00	14	0055									**REMOZAMIENTO DEL MERCADO MODELO**					13,000,000.00	0.00	0.00
(I) 22	11	00	14	0055	0000								**NO APLICA**					13,000,000.00	0.00	0.00
(I) 22	11	00	14	0055	0000								**SIN SNIP**					13,000,000.00	0.00	0.00
(I) 22	11	00	14	0055	0000		05.21.0001						**SAN CRISTOBAL**					13,000,000.00	0.00	0.00
(I) 22	11	00	14	0055	0000		05.21.0001	2					**GASTOS**					13,000,000.00	0.00	0.00
(I) 22	11	00	14	0055	0000		05.21.0001	2	7				**OBRAS**					13,000,000.00	0.00	0.00
(I) 22	11	00	14	0055	0000		05.21.0001	2	7	1			**OBRAS EN EDIFICACIONES**					13,000,000.00	0.00	0.00
(I) 22	11	00	14	0055	0000		05.21.0001	2	7	1	2		**Obras para edificación no residencial**					13,000,000.00	0.00	0.00
(I) 22	11	00	14	0055	0000		05.21.0001	2	7	1	2	01	Obras para edificación no residencial	1.1.01	20	1955	100	13,000,000.00	0.00	0.00
(I) 22	11	00	15										**Construcción en Cementerios**					0.00	34,825,216.45	0.00
(I) 22	11	00	15	0051									**CONST. NUEVO CEMENTERIO MUNICIPAL**					0.00	34,825,216.45	0.00
(I) 22	11	00	15	0051	0000								**NO APLICA**					0.00	34,825,216.45	0.00
(I) 22	11	00	15	0051	0000								**SIN SNIP**					0.00	34,825,216.45	0.00
(I) 22	11	00	15	0051	0000		05.21.0001						**SAN CRISTOBAL**					0.00	34,825,216.45	0.00
(I) 22	11	00	15	0051	0000		05.21.0001	2					**GASTOS**					0.00	34,825,216.45	0.00
(I) 22	11	00	15	0051	0000		05.21.0001	2	7				**OBRAS**					0.00	34,825,216.45	0.00
(I) 22	11	00	15	0051	0000		05.21.0001	2	7	2			**INFRAESTRUCTURA**					0.00	34,825,216.45	0.00
(I) 22	11	00	15	0051	0000		05.21.0001	2	7	2	8		**Obras en cementerios**					0.00	34,825,216.45	0.00
(I) 22	11	00	15	0051	0000		05.21.0001	2	7	2	8	01	Obras en cementerios	3.1.01	30	9998	102	0.00	34,825,216.45	0.00
(I) 22	11	00	18										**Reparación, Acondicionamiento de Instalaciones**					0.00	12,462,421.78	0.00

ELABORADO POR

REVISADO POR

AUTORIZADO POR

FORM. FP-08
CODIGO INSTITUCIONAL: 7116
ENTIDAD MUNICIPAL: AYUNTAMIENTO MUNICIPAL DE SAN CRISTÓBAL

PRESUPUESTO AÑO: 2023
ESTADO: EN PROCESO

		CATEGORIA PROGRAMATICA						CLASIFICADOR DEL GASTO												
DESTINO DE FONDOS	PROGRAMA	PRODUCTO	PROYECTO	ACTIVIDAD / OBRA	INSTITUCION RECEPTORA	CODIGO SNIP	GEOGRAFICO	TIPO	OBJETO	CUENTA	SUB-CUENTA	AUXILIAR	DENOMINACION DEL GASTO	FUNCION	FUENTE DE FINANCIAMIENTO	FUENTE ESPECIFICA	ORGANISMO FINANCIADOR	PRESUPUESTO ORIGINAL AÑO 2022	EJECUCION ESTIMADA AÑO 2022	PRESUPUESTO AÑO 2023
1	2	3	4	5	6	7	8	9	10	11	12	14	15	16	17	18	19	20	21	22
(I) 22	11	00	18	0051									REMOZAMIENTO MATADERO MUNICIPAL					0.00	1,653,294.68	0.00
(I) 22	11	00	18	0051	0000								NO APLICA					0.00	1,653,294.68	0.00
(I) 22	11	00	18	0051	0000								SIN SNIP					0.00	1,653,294.68	0.00
(I) 22	11	00	18	0051	0000		05.21.0001						SAN CRISTOBAL					0.00	1,653,294.68	0.00
(I) 22	11	00	18	0051	0000		05.21.0001	2					GASTOS					0.00	1,653,294.68	0.00
(I) 22	11	00	18	0051	0000		05.21.0001	2	7				OBRAS					0.00	1,653,294.68	0.00
(I) 22	11	00	18	0051	0000		05.21.0001	2	7	1			OBRAS EN EDIFICACIONES					0.00	1,653,294.68	0.00
(I) 22	11	00	18	0051	0000		05.21.0001	2	7	1	3		Obras para edificación de otras estructuras					0.00	1,653,294.68	0.00
(I) 22	11	00	18	0051	0000		05.21.0001	2	7	1	3	01	Obras para edificación de otras estructuras	2.1.01	30	9998	102	0.00	1,653,294.68	0.00
(I) 22	11	00	18	0052									REMOZAMIENTO MERCADO MUNICIPAL					0.00	10,609,127.10	0.00
(I) 22	11	00	18	0052	0000								NO APLICA					0.00	10,609,127.10	0.00
(I) 22	11	00	18	0052	0000								SIN SNIP					0.00	10,609,127.10	0.00
(I) 22	11	00	18	0052	0000		05.21.0001						SAN CRISTOBAL					0.00	10,609,127.10	0.00
(I) 22	11	00	18	0052	0000		05.21.0001	2					GASTOS					0.00	10,609,127.10	0.00
(I) 22	11	00	18	0052	0000		05.21.0001	2	7				OBRAS					0.00	10,609,127.10	0.00
(I) 22	11	00	18	0052	0000		05.21.0001	2	7	1			OBRAS EN EDIFICACIONES					0.00	10,609,127.10	0.00
(I) 22	11	00	18	0052	0000		05.21.0001	2	7	1	3		Obras para edificación de otras estructuras					0.00	10,609,127.10	0.00
(I) 22	11	00	18	0052	0000		05.21.0001	2	7	1	3	01	Obras para edificación de otras estructuras	2.1.01	30	9998	102	0.00	10,609,127.10	0.00
(I) 22	11	00	21										Constucción de Infraestructuras sanitarias y medio					0.00	0.00	0.00
(I) 22	11	00	21	0051									CONST. MURO DE GAVIONES, SECTOR NARCISO					0.00	0.00	0.00
(I) 22	11	00	21	0051	0000								NO APLICA					0.00	0.00	0.00
(I) 22	11	00	21	0051	0000								SIN SNIP					0.00	0.00	0.00
(I) 22	11	00	21	0051	0000		05.21.0001						SAN CRISTOBAL					0.00	0.00	0.00
(I) 22	11	00	21	0051	0000		05.21.0001	2					GASTOS					0.00	0.00	0.00

ELABORADO POR

REVISADO POR

AUTORIZADO POR

FORM. FP-08
CODIGO INSTITUCIONAL: 7116
ENTIDAD MUNICIPAL: AYUNTAMIENTO MUNICIPAL DE SAN CRISTÓBAL

PRESUPUESTO AÑO: 2023
ESTADO: EN PROCESO

		CATEGORIA PROGRAMATICA						CLASIFICADOR DEL GASTO												
DESTINO DE FONDOS	PROGRAMA	PRODUCTO	PROYECTO	ACTIVIDAD / OBRA	INSTITUCION RECEPTORA	CODIGO SNIP	GEOGRAFICO	TIPO	OBJETO	CUENTA	SUB-CUENTA	AUXILIAR	DENOMINACION DEL GASTO	FUNCION	FUENTE DE FINANCIAMIENTO	FUENTE ESPECIFICA	ORGANISMO FINANCIADOR	PRESUPUESTO ORIGINAL AÑO 2022	EJECUCION ESTIMADA AÑO 2022	PRESUPUESTO AÑO 2023
1	2	3	4	5	6	7	8	9	10	11	12	14	15	16	17	18	19	20	21	22
(I) 22	11	00	21	0051	0000		05.21.0001	2	7				OBRAS					0.00	0.00	0.00
(I) 22	11	00	21	0051	0000		05.21.0001	2	7	2			INFRAESTRUCTURA					0.00	0.00	0.00
(I) 22	11	00	21	0051	0000		05.21.0001	2	7	2	1		Obras hidráulicas y sanitarias					0.00	0.00	0.00
(I) 22	11	00	21	0051	0000		05.21.0001	2	7	2	1	01	Obras hidraúlicas y sanitarias	3.1.03	30	9998	102	0.00	0.00	0.00
(I) 22	11	00	21	0052									CONST. MURO DE GAVIONES, SAINAGUA					0.00	0.00	0.00
(I) 22	11	00	21	0052	0000								NO APLICA					0.00	0.00	0.00
(I) 22	11	00	21	0052	0000								SIN SNIP					0.00	0.00	0.00
(I) 22	11	00	21	0052	0000		05.21.0001						SAN CRISTOBAL					0.00	0.00	0.00
(I) 22	11	00	21	0052	0000		05.21.0001	2					GASTOS					0.00	0.00	0.00
(I) 22	11	00	21	0052	0000		05.21.0001	2	7				OBRAS					0.00	0.00	0.00
(I) 22	11	00	21	0052	0000		05.21.0001	2	7	2			INFRAESTRUCTURA					0.00	0.00	0.00
(I) 22	11	00	21	0052	0000		05.21.0001	2	7	2	1		Obras hidráulicas y sanitarias					0.00	0.00	0.00
(I) 22	11	00	21	0052	0000		05.21.0001	2	7	2	1	01	Obras hidraúlicas y sanitarias	3.1.03	30	9998	102	0.00	0.00	0.00
(I) 22	11	00	24										Construcción de Infraestructuras Hidráulicas					3,510,000.00	3,984,432.99	13,500,000.00
(I) 22	11	00	24	0051									INTERVENCION CAADAS CANASTICA					0.00	0.00	5,000,000.00
(I) 22	11	00	24	0051	0000								NO APLICA					0.00	0.00	5,000,000.00
(I) 22	11	00	24	0051	0000								SIN SNIP					0.00	0.00	5,000,000.00
(I) 22	11	00	24	0051	0000		05.21.0001						SAN CRISTOBAL					0.00	0.00	5,000,000.00
(I) 22	11	00	24	0051	0000		05.21.0001	2					GASTOS					0.00	0.00	5,000,000.00
(I) 22	11	00	24	0051	0000		05.21.0001	2	7				OBRAS					0.00	0.00	5,000,000.00
(I) 22	11	00	24	0051	0000		05.21.0001	2	7	2			INFRAESTRUCTURA					0.00	0.00	5,000,000.00
(I) 22	11	00	24	0051	0000		05.21.0001	2	7	2	1		Obras hidráulicas y sanitarias					0.00	0.00	5,000,000.00
(I) 22	11	00	24	0051	0000		05.21.0001	2	7	2	1	01	Obras hidraúlicas y sanitarias	3.1.03	20	1955	100	0.00	0.00	5,000,000.00
(I) 22	11	00	24	0051									REPOSICION DE TAPAS IMBORNALES Y					650,000.00	0.00	0.00

ELABORADO POR

REVISADO POR

AUTORIZADO POR

MINISTERIO DE HACIENDA

CENTRALIZACIÓN DE LA INFORMACIÓN FINANCIERA DEL ESTADO (CIFE)

DESTINO DEL FONDO, PROGRAMÁTICA Y CLASIFICADOR DEL GASTO

PERÍODO 2023

FORM. FP-08
CODIGO INSTITUCIONAL: 7116
ENTIDAD MUNICIPAL: AYUNTAMIENTO MUNICIPAL DE SAN CRISTÓBAL

PRESUPUESTO AÑO: 2023
ESTADO: EN PROCESO

		CATEGORIA PROGRAMATICA						CLASIFICADOR DEL GASTO												
DESTINO DE FONDOS	PROGRAMA	PRODUCTO	PROYECTO	ACTIVIDAD / OBRA	INSTITUCION RECEPTORA	CODIGO SNIP	GEOGRAFICO	TIPO	OBJETO	CUENTA	SUB-CUENTA	AUXILIAR	DENOMINACION DEL GASTO	FUNCION	FUENTE DE FINANCIAMIENTO	FUENTE ESPECIFICA	ORGANISMO FINANCIADOR	PRESUPUESTO ORIGINAL AÑO 2022	EJECUCION ESTIMADA AÑO 2022	PRESUPUESTO AÑO 2023
1	2	3	4	5	6	7	8	9	10	11	12	14	15	16	17	18	19	20	21	22
(I) 22	11	00	24	0051	0000								NO APLICA					650,000.00	0.00	0.00
(I) 22	11	00	24	0051	0000								SIN SNIP					650,000.00	0.00	0.00
(I) 22	11	00	24	0051	0000		05.21.0001						SAN CRISTOBAL					650,000.00	0.00	0.00
(I) 22	11	00	24	0051	0000		05.21.0001	2					GASTOS					650,000.00	0.00	0.00
(I) 22	11	00	24	0051	0000		05.21.0001	2	7				OBRAS					650,000.00	0.00	0.00
(I) 22	11	00	24	0051	0000		05.21.0001	2	7	2			INFRAESTRUCTURA					650,000.00	0.00	0.00
(I) 22	11	00	24	0051	0000		05.21.0001	2	7	2	1		Obras hidráulicas y sanitarias					650,000.00	0.00	0.00
(I) 22	11	00	24	0051	0000		05.21.0001	2	7	2	1	01	Obras hidraúlicas y sanitarias	3.1.03	30	9995	102	650,000.00	0.00	0.00
(I) 22	11	00	24	0052									COLOCACION TUBOS DE ALCANTARILLA Y					1,560,000.00	0.00	0.00
(I) 22	11	00	24	0052	0000								NO APLICA					1,560,000.00	0.00	0.00
(I) 22	11	00	24	0052	0000								SIN SNIP					1,560,000.00	0.00	0.00
(I) 22	11	00	24	0052	0000		05.21.0001						SAN CRISTOBAL					1,560,000.00	0.00	0.00
(I) 22	11	00	24	0052	0000		05.21.0001	2					GASTOS					1,560,000.00	0.00	0.00
(I) 22	11	00	24	0052	0000		05.21.0001	2	7				OBRAS					1,560,000.00	0.00	0.00
(I) 22	11	00	24	0052	0000		05.21.0001	2	7	2			INFRAESTRUCTURA					1,560,000.00	0.00	0.00
(I) 22	11	00	24	0052	0000		05.21.0001	2	7	2	1		Obras hidráulicas y sanitarias					1,560,000.00	0.00	0.00
(I) 22	11	00	24	0052	0000		05.21.0001	2	7	2	1	01	Obras hidraúlicas y sanitarias	3.1.03	20	1955	100	1,560,000.00	0.00	0.00
(I) 22	11	00	24	0052									INTERVENCION CAADA SECTOR FRANK REINA					0.00	0.00	4,000,000.00
(I) 22	11	00	24	0052	0000								NO APLICA					0.00	0.00	4,000,000.00
(I) 22	11	00	24	0052	0000								SIN SNIP					0.00	0.00	4,000,000.00
(I) 22	11	00	24	0052	0000		05.21.0001						SAN CRISTOBAL					0.00	0.00	4,000,000.00
(I) 22	11	00	24	0052	0000		05.21.0001	2					GASTOS					0.00	0.00	4,000,000.00
(I) 22	11	00	24	0052	0000		05.21.0001	2	7				OBRAS					0.00	0.00	4,000,000.00
(I) 22	11	00	24	0052	0000		05.21.0001	2	7	2			INFRAESTRUCTURA					0.00	0.00	4,000,000.00

93

ELABORADO POR

REVISADO POR

AUTORIZADO POR

FORM. FP-08
CODIGO INSTITUCIONAL: 7116
ENTIDAD MUNICIPAL: AYUNTAMIENTO MUNICIPAL DE SAN CRISTÓBAL

PRESUPUESTO AÑO: 2023
ESTADO: EN PROCESO

		CATEGORIA PROGRAMATICA						CLASIFICADOR DEL GASTO												
DESTINO DE FONDOS	PROGRAMA	PRODUCTO	PROYECTO	ACTIVIDAD / OBRA	INSTITUCION RECEPTORA	CODIGO SNIP	GEOGRAFICO	TIPO	OBJETO	CUENTA	SUB-CUENTA	AUXILIAR	DENOMINACION DEL GASTO	FUNCION	FUENTE DE FINANCIAMIENTO	FUENTE ESPECIFICA	ORGANISMO FINANCIADOR	PRESUPUESTO ORIGINAL AÑO 2022	EJECUCION ESTIMADA AÑO 2022	PRESUPUESTO AÑO 2023
1	2	3	4	5	6	7	8	9	10	11	12	14	15	16	17	18	19	20	21	22
(I) 22	11	00	24	0052	0000		05.21.0001	2	7	2	1		**Obras hidráulicas y sanitarias**					0.00	0.00	4,000,000.00
(I) 22	11	00	24	0052	0000		05.21.0001	2	7	2	1	01	Obras hidraúlicas y sanitarias	3.1.03	20	1955	100	0.00	0.00	4,000,000.00
(I) 22	11	00	24	0053									**CANALIZACION DE 200 ML DE AGUAS NEGRAS, LAS**					1,300,000.00	1,133,927.69	0.00
(I) 22	11	00	24	0053	0000								**NO APLICA**					1,300,000.00	1,133,927.69	0.00
(I) 22	11	00	24	0053	0000								**SIN SNIP**					1,300,000.00	1,133,927.69	0.00
(I) 22	11	00	24	0053	0000		05.21.0001						**SAN CRISTOBAL**					1,300,000.00	1,133,927.69	0.00
(I) 22	11	00	24	0053	0000		05.21.0001	2					**GASTOS**					1,300,000.00	1,133,927.69	0.00
(I) 22	11	00	24	0053	0000		05.21.0001	2	7				**OBRAS**					1,300,000.00	1,133,927.69	0.00
(I) 22	11	00	24	0053	0000		05.21.0001	2	7	2			**INFRAESTRUCTURA**					1,300,000.00	1,133,927.69	0.00
(I) 22	11	00	24	0053	0000		05.21.0001	2	7	2	1		**Obras hidráulicas y sanitarias**					1,300,000.00	1,133,927.69	0.00
(I) 22	11	00	24	0053	0000		05.21.0001	2	7	2	1	01	Obras hidraúlicas y sanitarias	3.1.03	30	9996	102	1,300,000.00	1,133,927.69	0.00
(I) 22	11	00	24	0053									**INTERVENCION CAADA LOS AMERICANOS**					0.00	0.00	4,500,000.00
(I) 22	11	00	24	0053	0000								**NO APLICA**					0.00	0.00	4,500,000.00
(I) 22	11	00	24	0053	0000								**SIN SNIP**					0.00	0.00	4,500,000.00
(I) 22	11	00	24	0053	0000		05.21.0001						**SAN CRISTOBAL**					0.00	0.00	4,500,000.00
(I) 22	11	00	24	0053	0000		05.21.0001	2					**GASTOS**					0.00	0.00	4,500,000.00
(I) 22	11	00	24	0053	0000		05.21.0001	2	7				**OBRAS**					0.00	0.00	4,500,000.00
(I) 22	11	00	24	0053	0000		05.21.0001	2	7	2			**INFRAESTRUCTURA**					0.00	0.00	4,500,000.00
(I) 22	11	00	24	0053	0000		05.21.0001	2	7	2	1		**Obras hidráulicas y sanitarias**					0.00	0.00	4,500,000.00
(I) 22	11	00	24	0053	0000		05.21.0001	2	7	2	1	01	Obras hidraúlicas y sanitarias	3.1.03	20	1955	100	0.00	0.00	4,500,000.00
(I) 22	11	00	24	0054									**CONST. DRENAJE A LOS CONSTITUYENTES**					0.00	0.00	0.00
(I) 22	11	00	24	0054	0000								**NO APLICA**					0.00	0.00	0.00
(I) 22	11	00	24	0054	0000								**SIN SNIP**					0.00	0.00	0.00
(I) 22	11	00	24	0054	0000		05.21.0001						**SAN CRISTOBAL**					0.00	0.00	0.00

ELABORADO POR

REVISADO POR

AUTORIZADO POR

FORM. FP-08
CODIGO INSTITUCIONAL: 7116
ENTIDAD MUNICIPAL: AYUNTAMIENTO MUNICIPAL DE SAN CRISTÓBAL

PRESUPUESTO AÑO: 2023
ESTADO: EN PROCESO

		CATEGORIA PROGRAMATICA						CLASIFICADOR DEL GASTO											
DESTINO DE FONDOS	PROGRAMA	PRODUCTO	PROYECTO	ACTIVIDAD / OBRA	INSTITUCION RECEPTORA	CODIGO SNIP	GEOGRAFICO	TIPO	OBJETO	CUENTA	SUB-CUENTA	AUXILIAR	DENOMINACION DEL GASTO	FUNCION	FUENTE DE FINANCIAMIENTO	FUENTE ESPECIFICA	ORGANISMO FINANCIADOR	PRESUPUESTO ORIGINAL AÑO 2022	EJECUCION ESTIMADA AÑO 2022	PRESUPUESTO AÑO 2023
1	2	3	4	5	6	7	8	9	10	11	12	14	15	16	17	18	19	20	21	22
(I) 22	11	00	24	0054	0000		05.21.0001	2					GASTOS					0.00	0.00	0.00
(I) 22	11	00	24	0054	0000		05.21.0001	2	7				OBRAS					0.00	0.00	0.00
(I) 22	11	00	24	0054	0000		05.21.0001	2	7	2			INFRAESTRUCTURA					0.00	0.00	0.00
(I) 22	11	00	24	0054	0000		05.21.0001	2	7	2	1		Obras hidráulicas y sanitarias					0.00	0.00	0.00
(I) 22	11	00	24	0054	0000		05.21.0001	2	7	2	1	01	Obras hidraúlicas y sanitarias	3.1.03	30	9998	102	0.00	0.00	0.00
(I) 22	11	00	24	0054									INTERVENCION CAADA PRIMERA ETAPA NARCISO					0.00	0.00	0.00
(I) 22	11	00	24	0054	0000								NO APLICA					0.00	0.00	0.00
(I) 22	11	00	24	0054	0000								SIN SNIP					0.00	0.00	0.00
(I) 22	11	00	24	0054	0000		05.21.0001						SAN CRISTOBAL					0.00	0.00	0.00
(I) 22	11	00	24	0054	0000		05.21.0001	2					GASTOS					0.00	0.00	0.00
(I) 22	11	00	24	0054	0000		05.21.0001	2	7				OBRAS					0.00	0.00	0.00
(I) 22	11	00	24	0054	0000		05.21.0001	2	7	2			INFRAESTRUCTURA					0.00	0.00	0.00
(I) 22	11	00	24	0054	0000		05.21.0001	2	7	2	1		Obras hidráulicas y sanitarias					0.00	0.00	0.00
(I) 22	11	00	24	0054	0000		05.21.0001	2	7	2	1	01	Obras hidraúlicas y sanitarias	3.1.03	20	1955	100	0.00	0.00	0.00
(I) 22	11	00	24	0055									AMPLIACION DRENAJE CALLE JUAN ROCHE, MADRE					0.00	0.00	0.00
(I) 22	11	00	24	0055	0000								NO APLICA					0.00	0.00	0.00
(I) 22	11	00	24	0055	0000								SIN SNIP					0.00	0.00	0.00
(I) 22	11	00	24	0055	0000		05.21.0001						SAN CRISTOBAL					0.00	0.00	0.00
(I) 22	11	00	24	0055	0000		05.21.0001	2					GASTOS					0.00	0.00	0.00
(I) 22	11	00	24	0055	0000		05.21.0001	2	7				OBRAS					0.00	0.00	0.00
(I) 22	11	00	24	0055	0000		05.21.0001	2	7	2			INFRAESTRUCTURA					0.00	0.00	0.00
(I) 22	11	00	24	0055	0000		05.21.0001	2	7	2	1		Obras hidráulicas y sanitarias					0.00	0.00	0.00
(I) 22	11	00	24	0055	0000		05.21.0001	2	7	2	1	01	Obras hidraúlicas y sanitarias	3.1.03	30	9998	102	0.00	0.00	0.00
(I) 22	11	00	24	0055									CONTINUACION CAADA BARRIO PUERTO RICO					0.00	0.00	0.00

ELABORADO POR

REVISADO POR

AUTORIZADO POR

FORM. FP-08
CODIGO INSTITUCIONAL: 7116
ENTIDAD MUNICIPAL: AYUNTAMIENTO MUNICIPAL DE SAN CRISTÓBAL

PRESUPUESTO AÑO: 2023
ESTADO: EN PROCESO

		CATEGORIA PROGRAMATICA						CLASIFICADOR DEL GASTO												
DESTINO DE FONDOS	PROGRAMA	PRODUCTO	PROYECTO	ACTIVIDAD / OBRA	INSTITUCION RECEPTORA	CODIGO SNIP	GEOGRAFICO	TIPO	OBJETO	CUENTA	SUB-CUENTA	AUXILIAR	DENOMINACION DEL GASTO	FUNCION	FUENTE DE FINANCIAMIENTO	FUENTE ESPECIFICA	ORGANISMO FINANCIADOR	PRESUPUESTO ORIGINAL AÑO 2022	EJECUCION ESTIMADA AÑO 2022	PRESUPUESTO AÑO 2023
1	2	3	4	5	6	7	8	9	10	11	12	14	15	16	17	18	19	20	21	22
(I) 22	11	00	24	0055	0000								NO APLICA					0.00	0.00	0.00
(I) 22	11	00	24	0055	0000								SIN SNIP					0.00	0.00	0.00
(I) 22	11	00	24	0055	0000		05.21.0001						SAN CRISTOBAL					0.00	0.00	0.00
(I) 22	11	00	24	0055	0000		05.21.0001	2					GASTOS					0.00	0.00	0.00
(I) 22	11	00	24	0055	0000		05.21.0001	2	7				OBRAS					0.00	0.00	0.00
(I) 22	11	00	24	0055	0000		05.21.0001	2	7	2			INFRAESTRUCTURA					0.00	0.00	0.00
(I) 22	11	00	24	0055	0000		05.21.0001	2	7	2	1		Obras hidráulicas y sanitarias					0.00	0.00	0.00
(I) 22	11	00	24	0055	0000		05.21.0001	2	7	2	1	01	Obras hidraúlicas y sanitarias	3.1.03	20	1955	100	0.00	0.00	0.00
(I) 22	11	00	24	0056									CONST. CAÑADA DE MATADERO					0.00	2,650,505.10	0.00
(I) 22	11	00	24	0056	0000								NO APLICA					0.00	2,650,505.10	0.00
(I) 22	11	00	24	0056	0000								SIN SNIP					0.00	2,650,505.10	0.00
(I) 22	11	00	24	0056	0000		05.21.0001						SAN CRISTOBAL					0.00	2,650,505.10	0.00
(I) 22	11	00	24	0056	0000		05.21.0001	2					GASTOS					0.00	2,650,505.10	0.00
(I) 22	11	00	24	0056	0000		05.21.0001	2	7				OBRAS					0.00	2,650,505.10	0.00
(I) 22	11	00	24	0056	0000		05.21.0001	2	7	2			INFRAESTRUCTURA					0.00	2,650,505.10	0.00
(I) 22	11	00	24	0056	0000		05.21.0001	2	7	2	1		Obras hidráulicas y sanitarias					0.00	2,650,505.10	0.00
(I) 22	11	00	24	0056	0000		05.21.0001	2	7	2	1	01	Obras hidraúlicas y sanitarias	3.1.03	20	1955	100	0.00	20,092.46	0.00
(I) 22	11	00	24	0056	0000		05.21.0001	2	7	2	1	01	Obras hidraúlicas y sanitarias	3.1.03	30	9998	102	0.00	2,630,412.64	0.00
(I) 22	11	00	24	0057									CONST. ALCANTARILLADO SAINAGUA					0.00	0.00	0.00
(I) 22	11	00	24	0057	0000								NO APLICA					0.00	0.00	0.00
(I) 22	11	00	24	0057	0000								SIN SNIP					0.00	0.00	0.00
(I) 22	11	00	24	0057	0000		05.21.0001						SAN CRISTOBAL					0.00	0.00	0.00
(I) 22	11	00	24	0057	0000		05.21.0001	2					GASTOS					0.00	0.00	0.00
(I) 22	11	00	24	0057	0000		05.21.0001	2	7				OBRAS					0.00	0.00	0.00

ELABORADO POR — REVISADO POR — AUTORIZADO POR

FORM. FP-08
CODIGO INSTITUCIONAL: 7116
ENTIDAD MUNICIPAL: AYUNTAMIENTO MUNICIPAL DE SAN CRISTÓBAL

PRESUPUESTO AÑO: 2023
ESTADO: EN PROCESO

		CATEGORIA PROGRAMATICA						CLASIFICADOR DEL GASTO												
DESTINO DE FONDOS	PROGRAMA	PRODUCTO	PROYECTO	ACTIVIDAD / OBRA	INSTITUCION RECEPTORA	CODIGO SNIP	GEOGRAFICO	TIPO	OBJETO	CUENTA	SUB-CUENTA	AUXILIAR	DENOMINACION DEL GASTO	FUNCION	FUENTE DE FINANCIAMIENTO	FUENTE ESPECIFICA	ORGANISMO FINANCIADOR	PRESUPUESTO ORIGINAL AÑO 2022	EJECUCION ESTIMADA AÑO 2022	PRESUPUESTO AÑO 2023
1	2	3	4	5	6	7	8	9	10	11	12	14	15	16	17	18	19	20	21	22
(I) 22	11	00	24	0057	0000		05.21.0001	2	7	2			**INFRAESTRUCTURA**					0.00	0.00	0.00
(I) 22	11	00	24	0057	0000		05.21.0001	2	7	2	1		**Obras hidráulicas y sanitarias**					0.00	0.00	0.00
(I) 22	11	00	24	0057	0000		05.21.0001	2	7	2	1	01	Obras hidraúlicas y sanitarias	3.1.03	30	9998	102	0.00	0.00	0.00
(I) 22	11	00	99										**Proyectos Consolidados**					45,000,000.00	27,420,279.47	0.00
(I) 22	11	00	99	0051									**OBRAS DEL PRESUPUESTO PARTICIPATIVO 2022**					45,000,000.00	22,000,564.36	0.00
(I) 22	11	00	99	0051	0000								**NO APLICA**					45,000,000.00	22,000,564.36	0.00
(I) 22	11	00	99	0051	0000								**SIN SNIP**					45,000,000.00	22,000,564.36	0.00
(I) 22	11	00	99	0051	0000		05.21.0001						**SAN CRISTOBAL**					45,000,000.00	22,000,564.36	0.00
(I) 22	11	00	99	0051	0000		05.21.0001	2					**GASTOS**					45,000,000.00	22,000,564.36	0.00
(I) 22	11	00	99	0051	0000		05.21.0001	2	7				**OBRAS**					45,000,000.00	22,000,564.36	0.00
(I) 22	11	00	99	0051	0000		05.21.0001	2	7	2			**INFRAESTRUCTURA**					45,000,000.00	22,000,564.36	0.00
(I) 22	11	00	99	0051	0000		05.21.0001	2	7	2	4		**Infraestructura terrestre y obras anexas**					45,000,000.00	22,000,564.36	0.00
(I) 22	11	00	99	0051	0000		05.21.0001	2	7	2	4	01	Infraestructura terrestre y obras anexas	2.6.01	20	1955	100	45,000,000.00	22,000,564.36	0.00
(I) 22	11	00	99	0052									**OBRAS PRESUPUESTO PARTICIPATIVO 2021**					0.00	5,419,715.11	0.00
(I) 22	11	00	99	0052	0000								**NO APLICA**					0.00	5,419,715.11	0.00
(I) 22	11	00	99	0052	0000								**SIN SNIP**					0.00	5,419,715.11	0.00
(I) 22	11	00	99	0052	0000		05.21.0001						**SAN CRISTOBAL**					0.00	5,419,715.11	0.00
(I) 22	11	00	99	0052	0000		05.21.0001	2					**GASTOS**					0.00	5,419,715.11	0.00
(I) 22	11	00	99	0052	0000		05.21.0001	2	7				**OBRAS**					0.00	5,419,715.11	0.00
(I) 22	11	00	99	0052	0000		05.21.0001	2	7	2			**INFRAESTRUCTURA**					0.00	5,419,715.11	0.00
(I) 22	11	00	99	0052	0000		05.21.0001	2	7	2	4		**Infraestructura terrestre y obras anexas**					0.00	5,419,715.11	0.00
(I) 22	11	00	99	0052	0000		05.21.0001	2	7	2	4	01	Infraestructura terrestre y obras anexas	2.6.01	30	9998	102	0.00	5,419,715.11	0.00
(I) 21	12	00											**GESTIÓN Y ADMINISTRACIÓN DE SERVICIOS**					600,000.00	266,559.47	644,551.00
(I) 21	12	00	00										**N/A**					600,000.00	266,559.47	644,551.00

ELABORADO POR

REVISADO POR

AUTORIZADO POR

FORM. FP-08
CODIGO INSTITUCIONAL: 7116
ENTIDAD MUNICIPAL: AYUNTAMIENTO MUNICIPAL DE SAN CRISTÓBAL

PRESUPUESTO AÑO: 2023
ESTADO: EN PROCESO

		CATEGORIA PROGRAMATICA						CLASIFICADOR DEL GASTO												
DESTINO DE FONDOS	PROGRAMA	PRODUCTO	PROYECTO	ACTIVIDAD / OBRA	INSTITUCION RECEPTORA	CODIGO SNIP	GEOGRAFICO	TIPO	OBJETO	CUENTA	SUB-CUENTA	AUXILIAR	DENOMINACION DEL GASTO	FUNCION	FUENTE DE FINANCIAMIENTO	FUENTE ESPECIFICA	ORGANISMO FINANCIADOR	PRESUPUESTO ORIGINAL AÑO 2022	EJECUCION ESTIMADA AÑO 2022	PRESUPUESTO AÑO 2023
1	2	3	4	5	6	7	8	9	10	11	12	14	15	16	17	18	19	20	21	22
(I) 21	12	00	00	0005									ADMINISTRACIÓN Y REPARACIÓN DE UNIDADES					600,000.00	266,559.47	644,551.00
(I) 21	12	00	00	0005	0000								NO APLICA					600,000.00	266,559.47	644,551.00
(I) 21	12	00	00	0005	0000								SIN SNIP					600,000.00	266,559.47	644,551.00
(I) 21	12	00	00	0005	0000		05.21.0001						SAN CRISTOBAL					600,000.00	266,559.47	644,551.00
(I) 21	12	00	00	0005	0000		05.21.0001	2					GASTOS					600,000.00	266,559.47	644,551.00
(I) 21	12	00	00	0005	0000		05.21.0001	2	2				CONTRATACIÓN DE SERVICIOS					100,000.00	100,527.13	295,006.00
(I) 21	12	00	00	0005	0000		05.21.0001	2	2	7			SERVICIOS DE CONSERVACIÓN, REPARACIONES					100,000.00	100,527.13	295,006.00
(I) 21	12	00	00	0005	0000		05.21.0001	2	2	7	2		Mantenimiento y reparación de maquinarias y					100,000.00	100,527.13	295,006.00
(I) 21	12	00	00	0005	0000		05.21.0001	2	2	7	2	06	Mantenimiento y reparación de equipos de transporte,	2.1.02	30	9995	102	100,000.00	100,527.13	295,006.00
(I) 21	12	00	00	0005	0000		05.21.0001	2	6				BIENES MUEBLES, INMUEBLES E INTANGIBLES					500,000.00	166,032.34	349,545.00
(I) 21	12	00	00	0005	0000		05.21.0001	2	6	5			MAQUINARIA, OTROS EQUIPOS Y HERRAMIENTAS					500,000.00	166,032.34	349,545.00
(I) 21	12	00	00	0005	0000		05.21.0001	2	6	5	7		Máquinas-herramientas					500,000.00	166,032.34	349,545.00
(I) 21	12	00	00	0005	0000		05.21.0001	2	6	5	7	01	Máquinas-herramientas	2.1.02	30	9995	102	500,000.00	166,032.34	349,545.00
(I) 314	96	00											DEUDA PÚBLICA Y OTRAS OPERACIONES					1,000,000.00	2,689,023.66	522,214.26
(I) 314	96	00	00										N/A					1,000,000.00	2,689,023.66	522,214.26
(I) 314	96	00	00	0001									AMORTIZACIONES DE PRÉSTAMOS Y CUENTAS POR					1,000,000.00	2,689,023.66	522,214.26
(I) 314	96	00	00	0001	0000								NO APLICA					1,000,000.00	2,689,023.66	522,214.26
(I) 314	96	00	00	0001	0000								SIN SNIP					1,000,000.00	2,689,023.66	522,214.26
(I) 314	96	00	00	0001	0000		05.21.0001						SAN CRISTOBAL					1,000,000.00	2,689,023.66	522,214.26
(I) 314	96	00	00	0001	0000		05.21.0001	4					Aplicaciones financieras					1,000,000.00	2,689,023.66	522,214.26
(I) 314	96	00	00	0001	0000		05.21.0001	4	2				Disminución de pasivos					1,000,000.00	2,689,023.66	522,214.26
(I) 314	96	00	00	0001	0000		05.21.0001	4	2	1			Disminución de pasivos corrientes					1,000,000.00	2,689,023.66	522,214.26
(I) 314	96	00	00	0001	0000		05.21.0001	4	2	1	1		Disminución de cuentas por pagar de corto plazo					1,000,000.00	2,689,023.66	522,214.26
(I) 314	96	00	00	0001	0000		05.21.0001	4	2	1	1	01	Disminución de cuentas por pagar internas de corto plazo	0.0.00	30	9996	102	1,000,000.00	967,690.93	522,214.26

ELABORADO POR

REVISADO POR

AUTORIZADO POR

GOBIERNO DE LA REPÚBLICA DOMINICANA
HACIENDA

MINISTERIO DE HACIENDA
CENTRALIZACIÓN DE LA INFORMACIÓN FINANCIERA DEL ESTADO (CIFE)
DESTINO DEL FONDO, PROGRAMÁTICA Y CLASIFICADOR DEL GASTO
PERÍODO 2023

FORM. FP-08
CODIGO INSTITUCIONAL: 7116
ENTIDAD MUNICIPAL: AYUNTAMIENTO MUNICIPAL DE SAN CRISTÓBAL

PRESUPUESTO AÑO: 2023
ESTADO: EN PROCESO

		CATEGORIA PROGRAMATICA						CLASIFICADOR DEL GASTO												
DESTINO DE FONDOS	PROGRAMA	PRODUCTO	PROYECTO	ACTIVIDAD / OBRA	INSTITUCION RECEPTORA	CODIGO SNIP	GEOGRAFICO	TIPO	OBJETO	CUENTA	SUB-CUENTA	AUXILIAR	DENOMINACION DEL GASTO	FUNCION	FUENTE DE FINANCIAMIENTO	FUENTE ESPECIFICA	ORGANISMO FINANCIADOR	PRESUPUESTO ORIGINAL AÑO 2022	EJECUCION ESTIMADA AÑO 2022	PRESUPUESTO AÑO 2023
1	2	3	4	5	6	7	8	9	10	11	12	14	15	16	17	18	19	20	21	22
(I) 314	96	00	00	0001	0000		05.21.0001	4	2	1	1	01	Disminución de cuentas por pagar internas de corto plazo	0.0.00	30	9998	102	0.00	1,721,332.93	0.00
																	TOTAL:	448,005,200.00	390,281,481.34	443,297,235.43

ELABORADO POR

REVISADO POR

AUTORIZADO POR

APÉNDICE

La formulación del presente presupuesto, en general, tomó como base las recomendaciones del Consejo Económico y Social del Municipio de San Cristóbal, por lo que, contiene las principales demandas y aspiraciones de la municipalidad tomando como base las posibilidades económicas para su solución.

Danilo Báez
Director de Planificación y Desarrollo, AMSC.