Inicio
Municipio
Ayuntamiento
Servicios
Transparencia
Presupuesto participativo
Noticias
Emergencia
Escríbele al alcade
Multimedia
Contacto

Suscríbase a nuestro Boletín

Únete a nuestro boletín para recibir noticias actualizadas sobre nuestro municipio.

Noticias

Está aquí: *Inicio* / ***Noticias***

Ayuntamiento SFM realiza sorteo importantes obras

25 julio, 2022

San Francisco de Macorís, Republica Dominicana Ayuntamiento de San Francisco de Macorís, realizó la...

Ayuntamiento declara el martes 26 Regocijo Municipal,

25 julio, 2022

San Francisco de Macorís, Republica Dominicana Ayuntamiento de San Francisco de Macorís, declaró Día de...

Escogen reina, virreina y princesa infantil Santa Ana

18 julio, 2022

San Francisco de Macorís, Republica Dominicana Las niñas Adanshy Ovalle representante del sector El Ciruelillo ...

Develizan calles con nombres de Abel Fernández Simó

18 julio, 2022

San Francisco de Macorís, Republica Dominicana El Ayuntamiento de San Francisco de Macorís designó con los...

Escogen a la señorita Ashely Javier reina Santa Ana 2022

18 julio, 2022

San Francisco de Macorís, Republica Dominicana La señorita Ashely Javier representante del sector Jobo Bonit...

Presentan programa actividades Santa Ana 2022

15 julio, 2022

San Francisco de Macorís, Republica Dominicana Fue presentado el programa de actividades de las fiest...

Realizan charla sobre prevención de cancel de mama

15 julio, 2022

San Francisco de Macorís, Republica Dominicana Fue realizada la mañana del viernes 15 de julio una important...

Alcalde Ng de la Rosa valora como trascendentes y

15 julio, 2022

San Francisco de Macorís, Republica Dominicana El alcalde Siquio Ng de la Rosa, valoró como muy trascendent...

Ayuntamiento reconoce mérito educativo de 11

7 julio, 2022

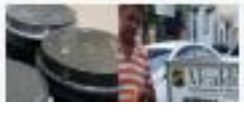

Ayuntamiento de SFM adquiere tapas para

29 junio, 2022