

**Alcaldía Santo Domingo Este**  
**DIRECCIÓN GENERAL DE LIMPIEZA Y ASEO**

*“Una ciudad justa y creativa”*  
Departamento de Aseo Urbano

**Departamento de Aseo Urbano**

**DINÁMICA DE RUTA Y FRECUENCIA DE BARRIDO EN CALLES, AVENIDA,  
POLÍGONO Y SECTORES DE SANTO DOMINGO ESTE**

**Mes de Febrero 2022**

| <b>Brigadas de la Circunscripción #1</b> |   |                                     |                                    |
|--|---|-------------------------------------|------------------------------------|
| <b>No</b>                                | <b>RUTA DE BARRIDOS</b>   | <b>DIAS</b>                         | <b>HORARIO</b>                     |
| 1  | AV. ESPAÑA DESDE EL FAROLITO HASTA LA RESPALDO TEXACO.  | DE LUNES A SÁBADOS                  | MATUTINO (7:00 am-11:00am)         |
| 2  | AV. ESPAÑA DESDE TROPIGAS HASTA LA RESPALDO TERCERA.  | DE LUNES A DOMINGO                  | MATUTINO (7:00 am-11:00am)         |
| 3  | AV. ESPAÑA DESDE LA RESPALDO TERCERA HASTA EL PUENTE JUAN CARLOS.   | DE LUNES A SABADOS                  | MATUTINO (7:00 am-11:00am)         |
| 4  | CALLE JACINTO DE LOS SANTOS (4ta) DESDE EL MIRADOR DEL ESTE HASTA LA AV. ESPAÑA.  | DE LUNES A SÁBADOS                  | MATUTINO (7:00 am-11:00am)         |
| 5  | AV. IBEROAMERICANA DESDE EL MIRADOR DEL ESTE HASTA LA 26 DE ENERO PRIMER TRAMO.   | DE LUNES A SÁBADOS                  | MATUTINO (7:00 am-11:00am)         |
| 6  | AV. IBEROAMERICANA DESDE LA 26 DE ENERO HASTA LA MARGINAL LAS AMERICAS.   | DE LUNES A SÁBADOS                  | MATUTINO (7:00 am-11:00am)         |
| 7  | AV. MIRADOR DEL ESTE GIRANDO A LA IZQUIERDA EN LA AV. DEL FARO RETORNANDO POR LA IBEROAMERICANA HASTA LLEGAR A LA C/REAL. | DE LUNES A SÁBADOS                  | MATUTINO (7:00 am-11:00am)         |
| 8  | AV. DEL FARO GIRANDO A LA IZQUIERDA EN LA IBEROAMERICANA.   | DE LUNES A SÁBADOS                  | MATUTINO (7:00 am-11:00am)         |
| 9  | AV. LAS AMERICAS DESDE LA MITAD DEL PUENTE HASTA VILLA OLIMPICA.  | DE LUNES A SÁBADOS                  | MATUTINO (7:00 am-11:00am)         |
| 10                                       | MARGINAL LAS AMERICAS DESDE VILLA OLIMPICA HASTA LA CALLE 11 CONECTANDO CON LA AV. ESPAÑA.                                | BRIGADA DE ACCION RAPIDA, MIERCOLES | (7:00 am-11:00 am) JORNADA LABORAL |
| 11                                       | CALLE JUAN LUIS DUQUELA, BAJANDO POR CALERO HACIA LA AVENIDA DEL PUERTO HASTA LA ESTACION DE COMBUSTIBLE TEXACO.          | DE LUNES A SÁBADOS                  | MATUTINO (7:00 am-11:00am)         |
| 12                                       | AV. 25 DE FEBRERO DESDE LA MITAD DEL PUENTE, HASTA LA PLAZA HO CHI MINH.  | DE LUNES A SÁBADOS                  | MATUTINO (7:00 am-12:00pm)         |

|    |  |                    |  |
|----|--|--------------------|--|
| 13 | AV. BULEVAR. DEL FARO HASTA LA AV. FARO A. COLON.  | DE LUNES A SÁBADOS | MATUTINO (7:00 am-11:00am)                                 |
| 14 | AV. SAN VICENTE DE PAUL DESDE LA CARRETERA MELLA HASTA LA BULEVAR DEL FARO.  | DE LUNES A SÁBADOS | MATUTINO (7:00 am-11:00am)                                 |
| 15 | CARRETERA MELLA DESDE LA SAN VICENTE HASTA LA AV. CHARLES DE GAULLE.   | DE LUNES A DOMINGO | MATUTINO (7:00 am-11:00am)<br>NOCTURNO (5:00 pm- 10:00 pm) |
| 16 | Av. Venezuela GIRANDO EN LA C/JOSE CABRERA CON SABANA LARGA HASTA AV. LAS AMERICAS TRABAJANDO EL BULEVAR   | DE LUNES A DOMINGO | MATUTINO (7:00 am-11:00am)<br>NOCTURNO (5:00 pm- 10:00 pm) |
| 17 | CARRETERA DE MENDOZA DESDE LA CHARLES HASTA LA AV. SAN VICENTE DE PAUL.  | DE LUNES A SÁBADOS | MATUTINO (7:00 am-11:00am)                                 |
| 18 | AV. CHARLES DE GAULLE DESDE EL KM. 9 DE LA CARRETERA MELLA HASTA EL PUNTO COMERCIAL AVON.  | DE LUNES A SÁBADOS | MATUTINO (7:00 am-11:00am)                                 |
| 19 | AV. CHARLES DE GAULLE DESDE EL PUNTO COMERCIAL AVON BAJANDO LOS TREBOL DEL PUENTE JUAN CARLOS RETORNANDO A LA AV. CHARLES DE GAULLE.                           | DE LUNES A SÁBADOS | MATUTINO (7:00 am-11:00am)                                 |
| 20 | AUTOPISTA SAN ISIDRO DESDE CORAL MOLL HASTA LA SABANA LARGA  | DE LUNES A SÁBADOS | MATUTINO (7:00 am-11:00am)                                 |
| 21 | CALLE RESPALDO LAS AMERICAS CONECTANDO CON LA AV. LAS AMERICAS.  | DE LUNES A SÁBADOS | MATUTINO (7:00 am-11:00am)                                 |
| 22 | AV. DESDE LA SAN VICENTE CALLE 10, CALLE 13, CALLE 17, CALLEJON DE MANDINGA, PROLONGACION CAMINO DE MANDINGA, COMPLETAR LA CARRETERA DE MANDIGA HASTA LA MELLA | DE LUNES A SÁBADOS | MATUTINO (7:00 am-11:00am)                                 |
| 23 | AV. ESTADOS UNIDOS HASTA EL MIRADOR DEL ESTE   | DE LUNES A SÁBADOS | MATUTINO (7:00 am-11:00am)                                 |

## Brigadas de la Circunscripción #2

| No | RUTA DE BARRIDOS  | DIAS                                | HORARIO  |
|----|---|-------------------------------------|--|
| 1  | AV. SAN VICENTE DE PAUL DESDE LA MITAD DEL PUENTE HASTA LA MELLA.   | DE LUNES A DOMINGO                  | MATUTINO (7:00 am-11:00am)<br>NOCTURNO (6:00 pm-10:00pm) |
| 2  | AV. CHARLES DE GAULLE DESDE LA MITAD DEL PUENTE OZAMA HASTA LA CARRETERA MELLA GIRANDO A LA DERECHA HASTA CARIBE EXPRESS.   | DE LUNES A SÁBADOS                  | Matutino (7:00 am-11:00am)                               |
| 3  | CARRETERA MELLA DESDE CARIBE EXPRESS HASTA EL PALACIO MUNICIPAL, TRABAJANDO LAS CALLES 1ra, 2da y 3ra. RETORNANDO POR LA CALLE 4 DE AGOSTO.   | DE LUNES A DOMINGO                  | MATUTINO (7:00 am-11:00am)<br>NOCTURNO (6:00 pm-10:00pm) |
| 4  | CARRETERA MELLA DESDE EL PALACIO MUNICIPAL GIRANDO A LA DERECHA, EN LA AV. SABANA LARGA, AVANZANDO Y GIRANDO A LA IZQUIERDA, LA C/ FRANCISCO SEGURA Y SANDOVAL, DANDOLE LA VUELTA AL PARQUE DE LOS MINA BAJANDO LA OZAMA DENTRO DE LOS TRANSFORMADORES A SALIR A LA SABANA LARGA. | DE LUNES A DOMINGO                  | MATUTINO (7:00 am-11:am)<br>NOCTURNO (6:00 pm-10:00pm)   |
| 5  | AV. VENEZUELA DESDE LA JOSE CABRERA HASTA LA PARADA DEL TELEFERICO DEL SECTOR LOS 3 BRAZOS.   | DE LUNES A SÁBADOS                  | MATUTINO (7:00 am-11:00am)                               |
| 6  | PROLONGACION VENEZUELA, GIRANDO A LA DERECHA LA C/ CORONEL A. CAAMAÑO, AVANZANDO A LA IZQUIERDA A LA C/ DOMINGO MORENO JIMENEZ, LUEGO UNA DERECHA EN LA C/ACAPULCO.   | DE LUNES A SÁBADOS                  | MATUTINO (7:00 am-11:00am)                               |
| 7  | CALLE 4 DE AGOSTO GIRANDO A LA C/ FAUSTO-MACEO HACIENDO UN GIRO A LA C/TRINA DE MOYA DE VAZQUEZ HACIENDO UNA IZQUIERDA A LA C/ FRANCISCO SEGURA Y SANDOVAL HASTA LLEGAR A LA CARRETERA MELLA.   | DE LUNES A SÁBADOS                  | MATUTINO (7:00 am-11:00am)                               |
| 8  | DESDE EL PEATONAL DE LA SAN VICENTE DE PAUL GIRANDO LA AV. OZAMA EN LA CALLE Ñ, HASTA LA C/12 DE OCTUBRE.   | DE LUNES A SÁBADOS                  | MATUTINO (7:00 am-11:00am)                               |
| 9  | CALLE PRESIDENTE ESTRELLA UREÑA GIRANDO A LA IZQUIERDA, RODIANDO EL MERCADO DE LOS MINA, SALIENDO AL FINAL DE LA C/FERNANDEZ DE NAVARRETE HASTA LA MITAD DEL PUENTE DE SABANA PERDIDA.  | DE LUNES A SÁBADOS                  | MATUTINO (7:00 am-11:00am)                               |
| 10 | MARCOS DEL ROSARIO DESDE LA SAN VICENTE HASTA LA FRANCISCO SEGURA Y SANDOVAL  | BRIGADA DINAMICA DE LUNES A SÁBADOS | MATUTINO (7:00 am-11:00am)                               |
| 11 | CALLE ROSA DUARTE, EMPEZANDO EN LA CALLE 4 DE AGOSTO AVANZANDO EN LA AV. VENEZUELA.   | DE LUNES A SÁBADOS                  | MATUTINO (7:00 am-11:00am)                               |
| 12 | CALLE HORACIO ORTIZ DESDE LA SAN VICENTE HASTA LA FERNANDO NAVARRETE TRABAJANDO EL CEMENTERIO DE LOS MINAS VIEJO.   | BRIGADA DINAMICA DE LUNES A SÁBADOS | MATUTINO (7:00 am-11:00am)                               |
| 13 | CALLE SANTA LUISA DE MARILA DESDE LA AV.SAN VICENTE DE PAUL HASTA LA AV. OZAMA.   | BRIGADA DINAMICA DE LUNES A SÁBADOS | MATUTINO (7:00 am-11:00am)                               |

## Brigadas de la Circunscripción #3

| No | RUTA DE BARRIDOS   | DIAS               | HORARIO                    |
|----|--|--------------------|----------------------------|
| 1  | CHARLES DE GAULLE DESDE LA MITAD DEL PUENTE OZAMA HASTA EL 9 DE LA CARRETERA MELLA, PRIMER TRAMO.                    | DE LUNES A SÁBADOS | MATUTINO (7:00 am-11:00am) |
| 2  | CHARLES DE GAULLE DESDE EL 9 DE LA CARRETERA MELLA HASTA EL PUNTO COMERCIAL AVON, SEGUNDO TRAMO.                     | DE LUNES A SÁBADOS | MATUTINO (7:00 am-11:00am) |
| 3  | CHARLES DE GAULLE DESDE EL PUNTO COMERCIAL AVON HASTA EL PUENTE JUAN CARLOS RODIANDO TODOS LOS TREVOL, TERCER TRAMO. | DE LUNES A SÁBADOS | MATUTINO (7:00 am-11:00am) |
| 4  | MARGINAL LAS AMERICAS DESDE LA ESTACION DE COMBUSTIBLE TEXACO HASTA EL SEGUNDO PUENTE PEATONAL, PRIMER TRAMO.        | DE LUNES A SÁBADOS | MATUTINO (7:00 am-11:00am) |
| 5  | SALIENDO DEL SEGUNDO PUENTE PEATONAL HASTA LA PLANTA DE AGUA RIO AZUL, SEGUNDO TRAMO.                                | DE LUNES A SÁBADOS | MATUTINO (7:00 am-11:00am) |
| 6  | SALIENDO DE LA PLANTA DE AGUA RIO AZUL HASTA EL AUTODROMO DE LAS AMERICAS, TERCER TRAMO.                             | DE LUNES A SÁBADOS | MATUTINO (7:00 am-11:00am) |
| 7  | DESDE EL AUTODROMO DE LAS AMERICAS HASTA RIVIERA DEL CARIBE, CUARTO TRAMO.   | DE LUNES A SÁBADOS | MATUTINO (7:00 am-11:00am) |
| 8  | AV. V CENTENARIO DESDE LA MARGINAL LAS AMERICA HASTA EL ELEVADO DE LA ECOLOGICA, PRIMER TRAMO.                       | DE LUNES A SÁBADOS | MATUTINO (7:00 am-11:00am) |
| 9  | SALIENDO DE LA ECOLOGICA HASTA LA AUTOPISTA DE SAN ISIDRO. SEGUNDO TRAMO.  | DE LUNES A SÁBADOS | MATUTINO (7:00 am-11:00am) |
| 10 | AUTOPISTA DE SAN ISIDRO INICIANDO EN LA ENTRADA DE LA BASE HASTA EL ACUEDUCTO. PRIMER TRAMO                          | DE LUNES A SÁBADOS | MATUTINO (7:00 am-11:00am) |
| 11 | SALIENDO DEL ACUEDUCTO HASTA CORAL MALL, SEGUNDO TRAMO.  | DE LUNES A SÁBADOS | MATUTINO (7:00 am-11:00am) |
| 12 | AV. LUTHER KING JR DESDE LA AUTOPISTA DE SAN ISIDRO HASTA EL HOSPITAL MEDICÓ DEL ALMIRANTE.                          | DE LUNES A SÁBADOS | MATUTINO (7:00 am-11:00am) |
| 13 | AV. LA PISTA DESDE EL CENTRO MEDICO HASTA VILLA LIBERACION SALIENDO POR PRICE SMART.                                 | DE LUNES A SÁBADOS | MATUTINO (7:00 am-11:00am) |
| 14 | CALLE MIGUEL DIAZ BALLESTER HASTA LA ESCUELA JOSE FRANCISCO PEÑA GOMEZ.  | DE LUNES A SÁBADOS | MATUTINO (7:00 am-11:00am) |
| 15 | CALLE ANTONIO GUZMAN DESDE LA CARRETERA DE MENDOZA HASTA LA CALLE STA.   | DE LUNES A SÁBADOS | MATUTINO (7:00 am-11:00am) |
| 16 | CALLE SIMON OROZCO DESDE LA CHARLES DE GAULLE HASTA LA CARRETERA LA PISTA.   | DE LUNES A SÁBADOS | MATUTINO (7:00 am-11:00am) |
| 17 | CARRETERA DE MENDOZA DESDE LA CHARLES DE GUALLE HASTA LA AV. PROGRESO.   | DE LUNES A SÁBADOS | MATUTINO (7:00 am-11:00am) |
| 18 | CARRETERA DE MENDOZA DESDE LA CALLE PROGRESO PASANDO LA CALLE LA GRUA HASTA LA AUTOPISTA DE SAN ISIDRO.              | DE LUNES A SÁBADOS | MATUTINO (7:00 am-11:00am) |
| 19 | CARRETERA MELLA DESDE LA CHARLE DE GUALLE HASTA EL SUPER MERCADO PRICE SMART.  | DE LUNES A SÁBADOS | MATUTINO (7:00 am-11:00am) |
| 20 | CARRETERA MELLA DESDE SUPERMERCADO PRICE SMART HASTA LA BASE AEREA DE SAN ISIDRO.                                    | DE LUNES A SÁBADOS | MATUTINO (7:00 am-11:00am) |

|    |   |                    |                            |
|----|---|--------------------|----------------------------|
| 21 | AV. HIPICA DESDE LA CHARLES DE GAULLE HASTA LA ENVASADORA DE GAS.                                     | DE LUNES A SÁBADOS | MATUTINO (7:00 am-11:00am) |
| 22 | AV. HIPICA DESDE LA ENVASADORA DE GAS GIRANDO A LA IZQUIERDA EN LA ESCUELA HASTA LA AV. V CENTENARIO. | DE LUNES A SÁBADOS | MATUTINO (7:00 am-11:00am) |
| 23 | SECTOR EL TAMARINDO.  | DE LUNES A SÁBADOS | MATUTINO (7:00 am-11:00am) |
| 24 | LOS FRAILES I, BRIGADA DE SECTORES.   | DE LUNES A SÁBADOS | MATUTINO (7:00 am-11:00am) |
| 25 | LOS FRAILES II, BRIGADA DE SECTORES.  | DE LUNES A SÁBADOS | MATUTINO (7:00 am-11:00am) |
| 26 | LOS FRAILES III, BRIGADA DE SECTORES.   | DE LUNES A SÁBADOS | MATUTINO (7:00 am-11:00am) |
| 27 | LA UREÑA, BRIGADA DE SECTORES.  | DE LUNES A SÁBADOS | MATUTINO (7:00 am-11:00am) |
| 28 | CANCELA, BRIGADA DE SECTORES.   | DE LUNES A SÁBADOS | MATUTINO (7:00 am-11:00am) |
| 29 | LOS CORALES, BRIGADAS DE SECTORES.  | DE LUNES A SÁBADOS | MATUTINO (7:00 am-11:00am) |

ATENTAMENTE

*Rosa C. Gonell*  
**Rosa C. Gonell**  
 ENC. DEPTO. ASEO URBANO  
 ASDE



**Alcaldía Santo Domingo Este**

*Ciudad Justa y Creativa*

*Año de la Recuperación y de la Identidad Municipal*

**DIRECCIÓN DE LIMPIEZA Y ASEO**

**Departamento de Aseo Urbano**

### **Detalles Del Cumplimiento Del Servicio Del Barrido**

Correspondiente al mes Febrero 2022

El Departamento de Aseo Urbano está enfocado en dar seguimiento al cumplimiento del barrido de las calles, avenidas y carretera del municipio Santo Domingo este de forma eficaz procuramos crear conciencia del servicio en todos los hombres y mujeres que componen la brigada que dignamente humedecen la calzada remozando el municipio. La planificación de la readecuación del sistema del barrido es un procedimiento compuesto por brigada de seis personas en una distancia de 3 km de barrido y recogidas en aceras y contenes de la principales calles y avenidas, los mecanismos utilizados para comprobar el cumplimiento y servicio del barrido son los siguientes: Seguimiento constante por los encargados atreves de los supervisores en los diferentes polígonos, continuación continua, levantamiento e identificación de problemas en la calles secundarias lo cuales se ejecuta según el orden de ruta.

El municipio de Santo Domingo Este está subdivido en 3 Circunscripciones Circ 1, Circ 2 y Circ 3 la que a su vez está distribuida en sectores. El esquema de trabajo que desarrollamos consiste en un encargado de departamento y 3 encargados de Circunscripción que a la vez tienen 3 supervisores distribuidos para cada uno de los polígonos que dirigen un determinado número de brigadas.

#### **Circunscripción 1**

Comprende de la parte sur de Santo Domingo Este dividida en (3) polígonos, **polígono 1** (Ensanche Ozama, Las Américas y Villa Duarte) monitoreado por un (1) supervisor que tiene bajo su cargo diez (10) brigada, **polígono 2** (Alma Rosa, Mendoza y Villa Faro y los trinitarios) monitoreado por (1) supervisor que tiene bajo a su cargo siete (7) brigada y **polígono 3** (Los Mameyes, La Isabelita y los 3 Ojos) monitoreado por (1) supervisor que tiene bajo su cargo seis (6) brigadas. Cada una de las brigadas está compuesta por un (1) Capataz y seis (6) obreros.

#### **Circunscripción 2**

Comprende de la parte Norte de Santo Domingo Este dividida en (3) polígonos, **polígono 1** (Cansino) monitoreado por un supervisor que tiene bajo su cargo cuatro (4) brigada, **polígono 2** (Los 3 Brazos) monitoreado por un (1) supervisor que tiene bajo a su cargo tres (3) brigada y **polígono 3** (Los mina Sur y Los mina Norte) monitoreado por (1) supervisor que tiene bajo su cargo Seis (6) brigadas. Cada una de las brigadas está compuesta por un (1) Capataz y cinco (5) obreros.



**Alcaldía Santo Domingo Este**

*Ciudad Justa y Creativa*

*Año de la Recuperación y de la Identidad Municipal*

**DIRECCIÓN DE LIMPIEZA Y ASEO**

**Departamento de Aseo Urbano**

### **Circunscripción 3**

Comprende de la parte Este de Santo Domingo Este dividida en (3) polígonos, **polígono 1** (Tamarindo, Hainamosa y el almirante) monitoreado por un (1) supervisor que tiene bajo su cargo diez (10) brigada, **polígono 2** (Ciudad Satélite, San José de Mendoza, Brisa Oriental y Brisa del Este) monitoreado por (1) supervisor que tiene bajo a su cargo nueve (9) brigada y **polígono 3** (Los Frailes) monitoreado por (1) supervisor que tiene bajo su cargo diez (10) brigadas. Cada una de las brigadas está compuesta por un (1) Capataz y cinco (5) obreros.

Cada uno de los obreros es dotado de las herramientas necesarias para poder realizar su trabajo satisfactoriamente como son: escoba, guantes, rastrillos, escobillones, fundas, pala de corte, palas recogedoras, pico, machetes y entre otro.

El mes de Febrero del 2022 se le ha dado fiel seguimiento al plan de trabajo estipulado.

**Rosa C. Gonell**

**Encargada de Departamento de Aseo Urbano**

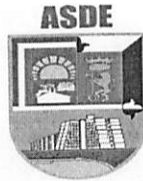

**Alcaldía Santo Domingo Este**

*Ciudad Justa y Creativa*

*Año de la Recuperación y de la Identidad Municipal*

**DIRECCIÓN DE LIMPIEZA Y ASEO**

**Departamento de Aseo Urbano**

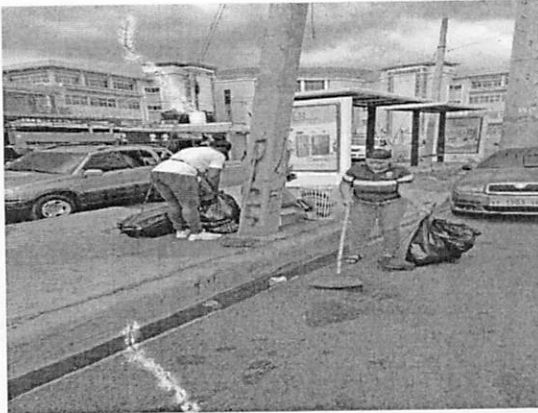





**Alcaldía Santo Domingo Este**

*Ciudad Justa y Creativa*

*Año de la Recuperación y de la Identidad Municipal*

**DIRECCIÓN DE LIMPIEZA Y ASEO**

**Departamento de Aseo Urbano**

### **Brigada de Respuesta Rápida**

Nuestra **Dirección de Limpieza y Aseo Urbano** en el año 2022 crea la **Brigada de Acción Rápida** compuesta por un personal de 20 hombres y mujeres. Esta brigada esta llamada a ejecutar trabajos de limpieza profunda, higienizando de puntos críticos, cuneteo y remoción de escombros, asistencia en los operativos programados bajo requerimientos de las diversas organizaciones que demandan la participación del ayuntamiento en los procesos de remozamiento.

El cronograma de trabajo de esta brigada esta propuesto de una manera dinámica y versátil, ya que está enfocada a una planificación, que perdura durante los 365 días del año teniendo principal incidencia en los diversos días feriados donde se convierten en héroes anónimos transformando y aseando puntos, lugares atractivos y monumentos donde confluyen los munícipes para el disfrute y regocijo en familia.



Alcaldía Santo Domingo Este

*Ciudad Justa y Creativa*

*Año de la Recuperación y de la Identidad Municipal*

**DIRECCIÓN DE LIMPIEZA Y ASEO**

**Departamento de Aseo Urbano**

**Personal de la Brigada de Acción Rápida**

| No°. | Nombre                                   | Cédula        |
|------|--|---------------|
| 1    | <i>Isabel Feliz</i>                      | 001-0991335-0 |
| 2    | <i>Isidro Valdez Made</i>                | 001-1217323-2 |
| 3    | <i>Jeidy Altagracia Sanchez</i>          | 001-1672012-9 |
| 4    | <i>Juana Mendoza Perez</i>               | 001-1500526-6 |
| 5    | <i>Luis Anibal Montilla</i>              | 001-1210823-8 |
| 6    | <i>Marfy Feliz Cuevas</i>                | 402-1490888-7 |
| 7    | <i>Miguelina Altagracia Mota Diaz</i>    | 402-4613633-3 |
| 8    | <i>Ramona Mejia</i>                      | 058-0020376-1 |
| 9    | <i>Rokal Montero Encarnacion</i>         | 223-0167149-5 |
| 10   | <i>Simon Sanchez Lara</i>                | 001-1544355-8 |
| 11   | <i>Yovanny Castillo</i>                  | 079-0012279-2 |
| 12   | <i>Altagracia Merisia Perez Garcia</i>   | 402-2048797-5 |
| 13   | <i>Abelcijaqueline Caminero Gonzalez</i> | 001-0557886-8 |
| 14   | <i>Ana Mercedes Batista Sena</i>         | 001-0542071-5 |
| 15   | <i>Armanda Jacqueline Castillo Reyes</i> | 402-2106489-8 |
| 16   | <i>Carlos Daniel Cruz Paulino</i>        | 402-2723658-1 |
| 17   | <i>Divino De la Cruz</i>                 | 223-0051033-0 |
| 18   | <i>Domitila Leon De La Cruz</i>          | 001-1409205-9 |
| 19   | <i>Angelita Martínez</i>                 | 402-2183974-9 |
| 20   | <i>Milta de Paula Martinez</i>           | 402-2119723-5 |

Atentamente,

*Rosa C. Gonell*  
Rosa C. Gonell

Encargada del Departamento de Aseo Urbano



Alcaldía Santo Domingo Este

*Ciudad Justa y Creativa*

*Año de la Recuperación y de la Identidad Municipal*

**DIRECCIÓN DE LIMPIEZA Y ASEO**

**Departamento de Aseo Urbano**

### **Cronogramas de Actividades de la Brigada de Acción Rápida**

Los operativos de limpieza están programados de acuerdo a las solicitudes realizadas por juntas de vecinos, clubes, organizaciones comunitarias, planteles escolares y los dirigentes comunitarios, todos estos operativos están programados para el año **2022**.

| <b>ENERO</b>                                     |   |
|--|---|
| <b>DÍA</b>                                       | <b>ACTIVIDAD</b>  |
| <i>1 Enero, Año nuevo.</i>                       | <i>Barrido y recogido en todas las calles del municipio.</i>                      |
| <i>4 Enero, Día de los Santos Reyes.</i>         | <i>Barrido y recogido en todas las calles del municipio.</i>                      |
| <i>21 Enero, Día de la Altagracia.</i>           | <i>Barrido y recogido en todas las calles del municipio.</i>                      |
| <i>25 Enero, Natalicio de Juan Pablo Duarte.</i> | <i>Barrido y recogido en todas las calles del municipio.</i>                      |
| <b>FEBRERO</b>                                   |   |
| <b>DÍA</b>                                       | <b>ACTIVIDAD</b>  |
| <i>27 Febrero, Día de la Independencia.</i>      | <i>Barrido y recogida en todas las calles del municipio.</i>                      |
| <b>MARZO</b>                                     |   |
| <b>DÍA</b>                                       | <b>ACTIVIDAD</b>  |
| <i>3 Marzo.</i>                                  | <i>Operativo de limpieza en San Isidro.</i>                                       |
| <i>4 Marzo.</i>                                  | <i>Operativo de limpieza en Los Frailes.</i>                                      |
| <i>21 Marzo</i>                                  | <i>Operativo de limpieza en la Costa Litoral de la Av. España y El Santuario.</i> |
| <b>ABRIL</b>                                     |   |
| <b>DÍA</b>                                       | <b>ACTIVIDAD</b>  |
| <i>2 Abril, Viernes Santo.</i>                   | <i>Barrido y recogido en todas las calles del municipio.</i>                      |
| <b>MAYO</b>                                      |   |
| <b>DÍA</b>                                       | <b>ACTIVIDAD</b>  |
| <i>1 Mayo, Día del Trabajo.</i>                  | <i>Barrido y recogido en todas las calles del municipio.</i>                      |
| <b>JUNIO</b>                                     |   |
| <b>DÍA</b>                                       | <b>ACTIVIDAD</b>  |
| <i>3 Junio, Día del Corpus Christi.</i>          | <i>Barrido y recogido en todas las calles del municipio.</i>                      |
| <b>JULIO</b>                                     |   |
| <b>DÍA</b>                                       | <b>ACTIVIDAD</b>  |
| <i>15 Julio</i>                                  | <i>Operativo de limpieza en Av. Iberoamericana.</i>                               |
| <i>20 Julio</i>                                  | <i>Operativo de limpieza en La Barquita.</i>                                      |
| <i>22 Julio</i>                                  | <i>Operativo de limpieza en La Zafra.</i>   |



Alcaldía Santo Domingo Este

*Ciudad Justa y Creativa*

*Año de la Recuperación y de la Identidad Municipal*

**DIRECCIÓN DE LIMPIEZA Y ASEO**

**Departamento de Aseo Urbano**

| AGOSTO                                      |   |
|---|---|
| DÍA   | ACTIVIDAD   |
| 16 Agosto, <i>Día de la Restauración.</i>   | <i>Barrido y recogido en todas las calles del municipio.</i>          |
| SEPTIEMBRE                                  |   |
| DÍA   | ACTIVIDAD   |
| 24 Septiembre, <i>Día de las Mercedes.</i>  | <i>Barrido y recogido en todas las calles del municipio.</i>          |
| OCTUBRE                                     |   |
| DÍA   | ACTIVIDAD   |
| 2 Octubre                                   | <i>Operativo de limpieza en Av. Iberoamericana, parte este y sur.</i> |
| 15 Octubre                                  | <i>Operativo de limpieza en la Marginal de Las Américas.</i>          |
| 27 Octubre                                  | <i>Operativo de limpieza en Cancino.</i>                              |
| NOVIEMBRE                                   |   |
| DÍA   | ACTIVIDAD   |
| 6 Noviembre, <i>Día de la Constitución.</i> | <i>Barrido y recogido en todas las calles del municipio.</i>          |
| DICIEMBRE                                   |   |
| DÍA   | ACTIVIDAD   |
| 25 Diciembre, <i>Día de Navidad.</i>        | <i>Barrido y recogido en todas las calles del municipio.</i>          |

Atentamente,

  
*Rosa C. Gonell*  
Rosa C. Gonell

Encargada del Departamento de Aseo Urbano



CUMPLIMIENTO DE LA DINAMICA DE RUTA Y FRECUENCIA DE BARRIDO EN CALLES, AVENIDAS

DEPARTAMENTO DE ASEO URBANO

| Circunscripción #1 |  |                                  |           | Febrero 2022 |   |   |   |   |   |   |          |   |    |    |    |    |    |          |    |    |    |    |    |    |          |    |    |    |    |    |    | Cumpl % | Obs. |  |
|--------------------|--|----------------------------------|-----------|--------------|---|---|---|---|---|---|----------|---|----|----|----|----|----|----------|----|----|----|----|----|----|----------|----|----|----|----|----|----|---------|------|--|
|                    |  |                                  |           | SEMANA 1     |   |   |   |   |   |   | SEMANA 2 |   |    |    |    |    |    | SEMANA 3 |    |    |    |    |    |    | SEMANA 4 |    |    |    |    |    |    |         |      |  |
|                    |  |                                  |           | M            | M | M | M | S | D | L | M        | M | M  | M  | S  | D  | L  | M        | M  | M  | M  | S  | D  | L  | M        | M  | M  | M  | S  | D  | L  |         |      |  |
| No.                | Sectores   | Frecuencia                       | Horario   | 1            | 2 | 3 | 4 | 5 | 6 | 7 | 8        | 9 | 10 | 11 | 12 | 13 | 14 | 15       | 16 | 17 | 18 | 19 | 20 | 21 | 22       | 23 | 24 | 25 | 26 | 27 | 28 |         |      |  |
| 1                  | AV. ESPAÑA DESDE EL FAROLITO HASTA LA RESPALDO TEXACO.   | DE LUNES A SÁBADOS               | MATUTINO  | X            | X | X | X | X |   | X | X        | X | X  | X  | X  |    | X  | X        | X  | X  | X  | X  |    | X  | X        | X  | X  | X  | X  |    | X  | 100%    |      |  |
| 2                  | AV. ESPAÑA DESDE TROPIGAS HASTA LA RESPALDO TERCERA.   | DE LUNES A DOMINGOS              | MATUTINO  | X            | X | X | X | X | X | X | X        | X | X  | X  | X  | X  | X  | X        | X  | X  | X  | X  | X  | X  | X        | X  | X  | X  | X  | X  | X  | X       | 100% |  |
| 3                  | AV. ESPAÑA DESDE LA RESPALDO TERCERA HASTA EL PUENTE JUAN CARLOS.  | DE LUNES A SABADO                | MATUTINO  | X            | X | X | X | X |   | X | X        | X | X  | X  | X  |    | X  | X        | X  | X  | X  | X  |    | X  | X        | X  | X  | X  | X  |    | X  | 100%    |      |  |
| 4                  | CALLE JACINTO DE LOS SANTOS (4ta) DESDE EL MIRADOR DEL ESTE HASTA LA AV. ESPAÑA.   | DE LUNES A SÁBADOS               | MATUTINO  | X            | X | X | X | X |   | X | X        | X | X  | X  | X  |    | X  | X        | X  | X  | X  | X  |    | X  | X        | X  | X  | X  | X  |    | X  | 100%    |      |  |
| 5                  | AV. IBEROAMERICANA DESDE EL MIRADOR DEL ESTE HASTA LA 26 DE ENERO PRIMER TRAMO.  | DE LUNES A SÁBADOS               | MATUTINO  | X            | X | X | X | X |   | X | X        | X | X  | X  | X  |    | X  | X        | X  | X  | X  | X  |    | X  | X        | X  | X  | X  | X  |    | X  | 100%    |      |  |
| 6                  | AV. IBEROAMERICANA DESDE LA 26 DE ENERO HASTA LA MARGINAL LAS AMERICAS.  | DE LUNES A SÁBADOS               | MATUTINO  | X            | X | X | X | X |   | X | X        | X | X  | X  | X  |    | X  | X        | X  | X  | X  | X  |    | X  | X        | X  | X  | X  | X  |    | X  | 100%    |      |  |
| 7                  | AV. MIRADOR DEL ESTE GIRANDO A LA IZQUIERDA EN LA AV. DEL FARO RETORNANDO POR LA IBEROAMERICANA HASTA LLEGAR A LA CREAL. | DE LUNES A SÁBADOS               | MATUTINO  | X            | X | X | X | X |   | X | X        | X | X  | X  | X  |    | X  | X        | X  | X  | X  | X  |    | X  | X        | X  | X  | X  | X  |    | X  | 100%    |      |  |
| 8                  | AV. DEL FARO GIRANDO AL IZQUIERDA EN LA IBEROAMERICANA.  | DE LUNES A SÁBADOS               | MATUTINO  | X            | X | X | X | X |   | X | X        | X | X  | X  | X  |    | X  | X        | X  | X  | X  | X  |    | X  | X        | X  | X  | X  | X  |    | X  | 100%    |      |  |
| 9                  | AV. LAS AMERICAS DESDE LA MITAD DEL PUENTE HASTA VILLA OLÍMPICA.   | DE LUNES A SÁBADOS               | MATUTINO  | X            | X | X | X | X |   | X | X        | X | X  | X  | X  |    | X  | X        | X  | X  | X  | X  |    | X  | X        | X  | X  | X  | X  |    | X  | 100%    |      |  |
| 10                 | MARGINAL LAS AMÉRICA DESDE VILLA OLÍMPICA HASTA LA CALLE 11 CONECTANDO CON LA AV. ESPAÑA.                                | BRIGADA ACCION RAPIDA. MIERCOLES | MAT. VEP. |              | X |   |   |   |   |   |          | X |    |    |    |    |    |          | X  |    |    |    |    |    |          | X  |    |    |    |    | X  | 100%    |      |  |
| 11                 | CALLE JUAN LUIS DUQUELA. BAJANDO POR CALERO HACIA LA AVENIDA DEL PUERTO HASTA LA ESTACION DE COMBUSTIBLE TEXACO.         | DE LUNES A SÁBADOS               | MATUTINO  | X            | X | X | X | X |   | X | X        | X | X  | X  | X  |    | X  | X        | X  | X  | X  | X  |    | X  | X        | X  | X  | X  | X  |    | X  | 100%    |      |  |
| 12                 | AV. 25 DE FEBRERO DESDE LA MITAD DEL PUENTE. HASTA LA PLAZA HO CHI MINH.   | DE LUNES A SÁBADOS               | MATUTINO  | X            | X | X | X | X |   | X | X        | X | X  | X  | X  |    | X  | X        | X  | X  | X  | X  |    | X  | X        | X  | X  | X  | X  |    | X  | 100%    |      |  |

| Circunscripción #1 |  |                     |                     | Febrero 2022 |   |   |   |   |   |          |   |   |    |    |    |          |    |    |    |    |    |          |    |    |    |    |    |    |    |    |    | Comp % | Obs. |
|--------------------|--|---------------------|---------------------|--------------|---|---|---|---|---|----------|---|---|----|----|----|----------|----|----|----|----|----|----------|----|----|----|----|----|----|----|----|----|--------|------|
|                    |  |                     |                     | SEMANA 1     |   |   |   |   |   | SEMANA 2 |   |   |    |    |    | SEMANA 3 |    |    |    |    |    | SEMANA 4 |    |    |    |    |    |    |    |    |    |        |      |
|                    |  |                     |                     | M            | M | J | V | S | D | L        | M | M | J  | V  | S  | D        | L  | M  | M  | J  | V  | S        | D  | L  | M  | M  | J  | V  | S  | D  | L  |        |      |
| No.                | Sectores   | Frecuencia          | Horario             | 1            | 2 | 3 | 4 | 5 | 6 | 7        | 8 | 9 | 10 | 11 | 12 | 13       | 14 | 15 | 16 | 17 | 18 | 19       | 20 | 21 | 22 | 23 | 24 | 25 | 26 | 27 | 28 |        |      |
| 13                 | AV. BULEVAR DEL FARO HASTA LA AV. FARO A. COLON.   | DE LUNES A SÁBADOS  | MATUTINO            | X            | X | X | X | X |   | X        | X | X | X  | X  | X  |          | X  | X  | X  | X  | X  | X        |    | X  | X  | X  | X  | X  | X  |    | X  | 100%   |      |
| 14                 | AV. SAN VICENTE DE PAUL DESDE LA CARRETERA MELLA HASTA LA BULEVAR DEL FARO.  | DE LUNES A SÁBADOS  | MATUTINO            | X            | X | X | X | X |   | X        | X | X | X  | X  | X  |          | X  | X  | X  | X  | X  | X        |    | X  | X  | X  | X  | X  | X  |    | X  | 100%   |      |
| 15                 | CARRETERA MELLA DESDE LA SAN VICENTE HASTA LA AV. CHARLES DE GAULLE.   | DE LUNES A DOMINGOS | MATUTINO Y NOCTURNO | X            | X | X | X | X |   | X        | X | X | X  | X  | X  | X        | X  | X  | X  | X  | X  | X        | X  | X  | X  | X  | X  | X  | X  | X  | X  | 100%   |      |
| 16                 | AV. VENEZUELA GIRANDO EN LA C/JOSE CABRERA CON SABANA LARGA HASTA AV. LAS AMERICAS, TRABAJANDO EL BULEVAR  | DE LUNES A SÁBADOS  | MATUTINO            | X            | X | X | X | X |   | X        | X | X | X  | X  | X  |          | X  | X  | X  | X  | X  | X        |    | X  | X  | X  | X  | X  | X  |    | X  | 100%   |      |
| 17                 | CARRETERA DE MENDOZA DESDE LA CHARLES HASTA LA AV. VICENTE DE PAUL   | DE LUNES A SÁBADOS  | MATUTINO            | X            | X | X | X | X |   | X        | X | X | X  | X  | X  |          | X  | X  | X  | X  | X  | X        |    | X  | X  | X  | X  | X  | X  |    | X  | 100%   |      |
| 18                 | AV. CHARLES DE GAULLE DESDE EL KM. 9 DE LA CARRETERA MELLA HASTA EL PUNTO COMERCIAL AVON   | DE LUNES A SÁBADOS  | MATUTINO            | X            | X | X | X | X |   | X        | X | X | X  | X  | X  |          | X  | X  | X  | X  | X  | X        |    | X  | X  | X  | X  | X  | X  |    | X  | 100%   |      |
| 19                 | AV. CHARLES DE GAULLE DESDE EL PUNTO COMERCIAL AVON BAJANDO LOS TROBOL DEL PUENTE JUAN CARLOS RETORNANDO A LA AV. CHARLES DE GAULLE.   | DE LUNES A SÁBADOS  | MATUTINO            | X            | X | X | X | X |   | X        | X | X | X  | X  | X  |          | X  | X  | X  | X  | X  | X        |    | X  | X  | X  | X  | X  | X  |    |    | 100%   |      |
| 20                 | AUTOPISTA SAN ISIDRO DESDE EL CORAL MALL HASTA LA SABANA LARGA   | DE LUNES A SÁBADOS  | MATUTINO            | X            | X | X | X | X |   | X        | X | X | X  | X  | X  |          | X  | X  | X  | X  | X  | X        |    | X  | X  | X  | X  | X  | X  |    |    | 100%   |      |
| 21                 | CALLE RESPALDO LAS AMERICAS CONECTANDO CON LA AV. LAS AMERICAS   | DE LUNES A SÁBADOS  | MATUTINO            | X            | X | X | X | X |   | X        | X | X | X  | X  | X  |          | X  | X  | X  | X  | X  | X        |    | X  | X  | X  | X  | X  | X  |    | X  | 100%   |      |
| 22                 | AV. A DESDE LA SAN VICENTE SIGUIENDO CALLE 10, CALLE 13, CALLE 17, CALLEJÓN DE MANDINGA, PROLONGACIÓN CAMINO DE MANDINGA, COMPLETAR LA CARRETERA DE MANDINGA HASTA LA MELLA. | DE LUNES A SÁBADOS  | MATUTINO            | X            | X | X | X | X |   | X        | X | X | X  | X  | X  |          | X  | X  | X  | X  | X  | X        |    | X  | X  | X  | X  | X  | X  |    | X  | 100%   |      |
| 23                 | AV. ESTADOS UNIDOS HASTA EL MIRADOR ESTE   | DE LUNES A SÁBADOS  | MATUTINO            | X            | X | X | X | X |   | X        | X | X | X  | X  | X  |          | X  | X  | X  | X  | X  | X        |    | X  | X  | X  | X  | X  | X  |    | X  | 100%   |      |

| Circunscripción #1 |          |            |         | Febrero 2022 |   |   |   |   |   |          |   |   |    |    |    |          |    |    |    |    |    |          |    |    |    |    |    |    |    |    |    | Cumpl % | Obs. |
|--------------------|----------|------------|---------|--------------|---|---|---|---|---|----------|---|---|----|----|----|----------|----|----|----|----|----|----------|----|----|----|----|----|----|----|----|----|---------|------|
|                    |          |            |         | SEMANA 1     |   |   |   |   |   | SEMANA 2 |   |   |    |    |    | SEMANA 3 |    |    |    |    |    | SEMANA 4 |    |    |    |    |    |    |    |    |    |         |      |
|                    |          |            |         | M            | M | J | V | S | D | L        | M | M | J  | V  | S  | D        | L  | M  | M  | J  | V  | S        | D  | L  | M  | M  | J  | V  | S  | D  | L  |         |      |
| No.                | Sectores | Frecuencia | Horario | 1            | 2 | 3 | 4 | 5 | 6 | 7        | 8 | 9 | 10 | 11 | 12 | 13       | 14 | 15 | 16 | 17 | 18 | 19       | 20 | 21 | 22 | 23 | 24 | 25 | 26 | 27 | 28 |         |      |

**Observaciones**

1. El Departamento de Aseo Urbano esta enfocado a la limpieza y remozamiento de las avenidas y calles principales del municipio, trabajo que se realiza diariamente en los lugares establecidos incluyendo los sectores y los barrios.

2. Los sectores y los barrios son remozados via la planificacion y la frecuencia disenada por el departamento en calles secundarias las cuales reciben remozamiento interdiario o intercalado segun la planificacion de los supervisores.

3. El porcentaje de cumplimiento es calculado a partir de la siguiente formula : "*dias trabajados multiplicado por 100 y dividido entre los dias totales*". Por ejemplo si en un mes de 30 dias la frecuencia de un sector es de lunes a sabado, los dias totales de trabajo son 26 (los dias totales de trabajo varian dependiendo del mes), si la brigada solo laboro 24 de esos 26 dias su porcentaje de cumplimiento es del 92%

*Rosa C. Gonell*

Rosa C. Gonell

ENCARGADA DEL DEPARTAMENTO DE ASEO URBANO

| Leyenda |                  |
|---------|------------------|
| X       | Dias trabajados  |
| ■       | Dia no trabajado |
| □       | Dia libre        |







feb-22

Circunscripción #2

| No. | Sectores   | Frecuencia                           | Horario  | SEMANA 1 |   |   |   |   |   |   | SEMANA 2 |   |    |    |    |    |    | SEMANA 3 |    |    |    |    |    |    | SEMANA 4 |    |    |    |    |    |    | Cump % | Obs. |   |   |   |   |   |   |
|-----|--|--------------------------------------|----------|----------|---|---|---|---|---|---|----------|---|----|----|----|----|----|----------|----|----|----|----|----|----|----------|----|----|----|----|----|----|--------|------|---|---|---|---|---|---|
|     |  |                                      |          | M        | M | J | V | S | D | L | M        | M | J  | V  | S  | D  | L  | M        | M  | J  | V  | S  | D  | L  | M        | M  | J  | V  | S  | D  | L  |        |      | M | M | J | V | S | D |
|     |  |                                      |          | 1        | 2 | 3 | 4 | 5 | 6 | 7 | 8        | 9 | 10 | 11 | 12 | 13 | 14 | 15       | 16 | 17 | 18 | 19 | 20 | 21 | 22       | 23 | 24 | 25 | 26 | 27 | 28 |        |      |   |   |   |   |   |   |
| 6   | PROLONGACIÓN VENEZUELA, GIRANDO A LA DERECHA LA C/ CORONEL A. CAAMAÑO AVANZANDO A LA IZQUIERDA A LA C/ DOMINGO MORENO JIMENEZ, LUEGO UNA DERECHA EN LA C/ACAPUI.CO.                            | DE LUNES A SÁBADOS                   | MATUTINO | X        | X | X | X | X |   | X | X        | X | X  | X  | X  |    | X  | X        | X  | X  | X  | X  |    | X  | X        | X  | X  | X  | X  |    | X  | 100%   |      |   |   |   |   |   |   |
| 7   | CALLE 4 DE AGOSTO GIRANDO A LA C/ FAUSTO MACEO UN GIRO IZQUIERDO A LA C/TRINA DE MOYA DE VAZQUEZ HACIENDO UNA IZQUIERDA A LA C/ FRANCISCO SEGURA Y SANDOVAL HASTA LLEGAR A LA CARRETERA MELLA. | DE LUNES A SÁBADOS                   | MATUTINO | X        | X | X | X | X |   | X | X        | X | X  | X  | X  |    | X  | X        | X  | X  | X  | X  |    | X  | X        | X  | X  | X  | X  |    | X  | 100%   |      |   |   |   |   |   |   |
| 8   | PARTIENDO DEL PEATONAL DE LA SAN VICENTE DE PAUL GIRANDO LA AV. OZAMA EN LA CALLE N. HASTA LA C/12 DE OCTUBRE.   | DE LUNES A SÁBADOS                   | MATUTINO | X        | X | X | X | X |   | X | X        | X | X  | X  | X  |    | X  | X        | X  | X  | X  | X  |    | X  | X        | X  | X  | X  | X  |    | X  | 100%   |      |   |   |   |   |   |   |
| 9   | CALLE PRESIDENTE ESTRELLA UREÑA GIRANDO A LA IZQUIERDA, RODEANDO EL MERCADO DE LOS MINA, SALIENDO AL FINAL DE LA C/ FERDANDEZ DE NAVARRETE HASTA LA MITAD DEL PUENTE DE SABANA PERDIDA.        | DE LUNES A SÁBADOS                   | MATUTINO | X        | X | X | X | X |   | X | X        | X | X  | X  | X  |    | X  | X        | X  | X  | X  | X  |    | X  | X        | X  | X  | X  | X  |    | X  | 100%   |      |   |   |   |   |   |   |
| 10  | MARCOS DEL ROSARIO DESDE LA SAN VICENTE HASTA LA FRANCISCO SEGURA Y SANDOVAL.  | LUNES A SÁBADOS                      | MATUTINO | X        | X | X | X | X |   | X | X        | X | X  | X  | X  |    | X  | X        | X  | X  | X  | X  |    | X  | X        | X  | X  | X  | X  |    | X  | 100%   |      |   |   |   |   |   |   |
| 11  | CALLE ROSA DUARTE EMPEZANDO EN LA CALLE 4 DE AGOSTO AVANZANDO EN LA AV. VENEZUELA  | BRIGADA SECTORIAL DE LUNES A SÁBADOS | MATUTINO | X        | X | X | X | X |   | X | X        | X | X  | X  | X  |    | X  | X        | X  | X  | X  | X  |    | X  | X        | X  | X  | X  | X  |    | X  | 100%   |      |   |   |   |   |   |   |

| Circunscripción #2 |   | feb-22             |          |   |   |   |   |          |    |    |    |    |    |          |    |    |    |    |    |          |    |    |    |    |    |    |    |   |   | Cump % | Obs. |      |  |
|--------------------|---|--------------------|----------|---|---|---|---|----------|----|----|----|----|----|----------|----|----|----|----|----|----------|----|----|----|----|----|----|----|---|---|--------|------|------|--|
|                    |   | SEMANA 1           |          |   |   |   |   | SEMANA 2 |    |    |    |    |    | SEMANA 3 |    |    |    |    |    | SEMANA 4 |    |    |    |    |    |    |    |   |   |        |      |      |  |
|                    |   | M                  | M        | J | V | S | D | L        | M  | M  | J  | V  | S  | D        | L  | M  | M  | J  | V  | S        | D  | D  | L  | M  | M  | J  | V  | S | D |        |      | L    |  |
| 1                  | 2   | 3                  | 4        | 5 | 6 | 7 | 8 | 9        | 10 | 11 | 12 | 13 | 14 | 15       | 16 | 17 | 18 | 19 | 20 | 21       | 22 | 23 | 24 | 25 | 26 | 27 | 28 |   |   |        |      |      |  |
| 12                 | CALLE HORACIO ORTIZ DESDE LA SAN VICENTE HASTA LA FERNANDO NAVARRETE TRABAJANDO EL CEMENTERIO DE LOS MINA VIEJO | DE LUNES A SABADOS | MATUTINO | X | X | X | X | X        |    | X  | X  | X  | X  | X        | X  |    | X  | X  | X  | X        | X  | X  |    | X  | X  | X  | X  | X | X | X      | X    | 100% |  |
| 13                 | CALLE SANTA LUISA DE MARILA DESDE LA AV. SAN VICENTE DE PAUL HASTA LA AV. OZAMA                                 | DE LUNES A SABADOS | MATUTINO | X | X | X | X | X        |    | X  | X  | X  | X  | X        | X  |    | X  | X  | X  | X        | X  | X  |    | X  | X  | X  | X  | X | X | X      | X    | 100% |  |

**Observaciones**

1. El Departamento de Aseo Urbano esta enfocado a la limpieza y remozamiento de las avenidas y calles principales del municipio, trabajo que se realiza diariamente en los lugares establecidos incluyendo los sectores y los barrios.

2. Los sectores y los barrios son remozados via la planificación y la frecuencia diseñada por el departamento en calles secundarias las cuales reciben remozamiento interdiario o intercalado según la planificación de los supervisores.

3. El porcentaje de cumplimiento es calculado a partir de la siguiente formula : "días trabajados multiplicado por 100 y dividido entre los días totales". Por ejemplo si en un mes de 30 días la frecuencia de un sector es de lunes a sabado, los días totales de trabajo son 26 (los días totales de trabajo varían dependiendo del mes), si la brigada solo laboro 24 de esos 26 días su porcentaje de cumplimiento es del 92%

Dia no trabajado  
 Dia libre

  
 Rosa C. Gonell  
 ENCARGADA DEL DEPARTAMENTO DE ASEO URBANO  
 ASDE URBANO