REDES SOCIALES OCTUBRE 2021

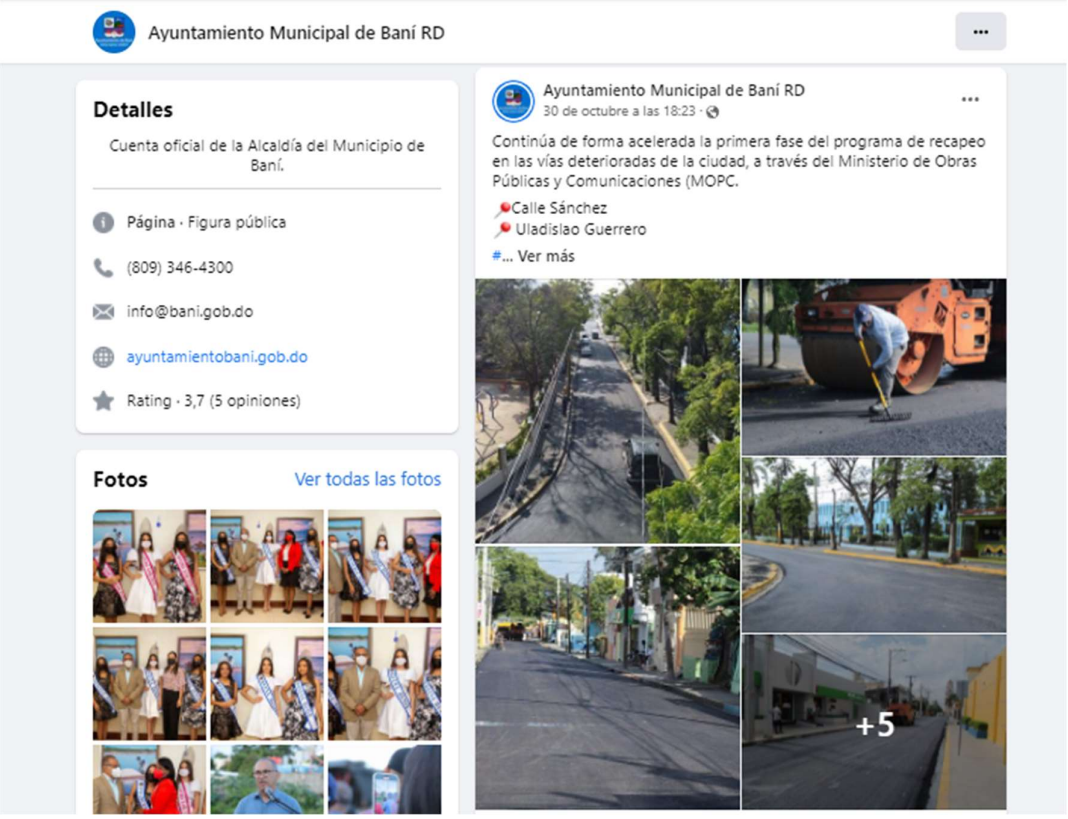

Ayuntamiento Municipal de Baní RD

Cuenta oficial de la Alcaldía del Municipio de Baní.

Página · Figura pública

(809) 346-4300

info@bani.gob.do

ayuntamientobani.gob.do

Rating · 3,7 (5 opiniones)

Fotos Ver todas las fotos

Ayuntamiento Municipal de Baní RD
28 de octubre a las 19:40 ·

Nuestro Alcalde Santo Ramírez, continúa dándole seguimiento al programa de asfaltado en las vías de nuestra ciudad, a través del Ministerio de Obras Públicas y Comunicaciones (MOPC) @mopcrd .

📍Calle: 16 de Agosto.

#AyuntamientoBaní... Ver más

Ayuntamiento Municipal de Baní RD

Cuenta oficial de la Alcaldía del Municipio de Baní.

Página · Figura pública

(809) 346-4300

info@bani.gob.do

ayuntamientobani.gob.do

Rating · 3,7 (5 opiniones)

Fotos Ver todas las fotos

Ayuntamiento Municipal de Baní RD
27 de octubre a las 19:27 ·

Por disposición de nuestro alcalde Santo Ramírez, continúan los trabajos de bacheo en la calle Duvergé Sur. Y SÍ, volveremos mañana a seguir acondicionando esta importante vía. 👍

#AyuntamientoBaní
#Unanuevavisión

Ayuntamiento Municipal de Baní RD

Cuenta oficial de la Alcaldía del Municipio de Baní.

Página · Figura pública

(809) 346-4300

info@bani.gob.do

ayuntamientobani.gob.do

Rating · 3,7 (5 opiniones)

Fotos Ver todas las fotos

Ayuntamiento Municipal de Baní RD
27 de octubre a las 15:27 ·

En el mes de la sensibilización sobre el Cáncer de Mama, el departamento de Genero en colaboración con el Ministerio de la Mujer, realizaron una charla "Prevenir el Cáncer de Mama es responsabilidad de todos", con el objetivo de concientizar a la comunidad banileja sobre esta enfermedad que afecta tanto a la mujer como a los hombres.

#AyuntamientoBaní
#Unanuevavisión

Ayuntamiento Municipal de Baní RD

Detalles

Cuenta oficial de la Alcaldía del Municipio de Baní.

Página · Figura pública

(809) 346-4300

info@bani.gob.do

ayuntamientobani.gob.do

Rating · 3,7 (5 opiniones)

Fotos

Ver todas las fotos

Ayuntamiento Municipal de Baní RD
26 de octubre a las 19:31 ·

El alcalde Santo Ramírez acompañado de la vicealcaldesa Adriana Soto, hicieron entrega de una carpa y sillas, en el sector de la Saona Abajo a través del Presupuesto Participativo.

#AyuntamientoBaní
#SantoAlcalde

Ayuntamiento Municipal de Baní RD

Cuenta oficial de la Alcaldía del Municipio de Baní.

Página · Figura pública

(809) 346-4300

info@bani.gob.do

ayuntamientobani.gob.do

Rating · 3,7 (5 opiniones)

Fotos Ver todas las fotos

Ayuntamiento Municipal de Baní RD
26 de octubre a las 09:17 ·

El departamento de Plazas y Parques estuvo acondicionando el parque de la comunidad de Cañafistol, con el propósito de embellecer nuestros espacios públicos para el disfrute de toda la población.

#AyuntamientoBaní
#Unanuevavisión

21 1 vez compartido

Ayuntamiento Municipal de Baní RD

Detalles

Cuenta oficial de la Alcaldía del Municipio de Baní.

Página · Figura pública

(809) 346-4300

info@bani.gob.do

ayuntamientobani.gob.do

Rating · 3,7 (5 opiniones)

Fotos

Ver todas las fotos

Ayuntamiento Municipal de Baní RD
25 de octubre a las 09:45 ·

El departamento de Plazas y Parques, estuvo acondicionando todas las áreas del Parque Marcos A. Cabral, mediante los trabajos de poda y corte de gramas. 🌳🔄

De igual modo fueron instalados siete zafacones negros con el propósito de que quienes frecuenten el lugar de recreación no tengan la necesidad de depositar los desechos sólidos por doquier.

#... Ver más

ayuntamientobani • Seguir

ayuntamientobani El Ayuntamiento de Baní junto al departamento de Género que dirige la Licda. Mary Chalas, hizo el lanzamiento hoy día Internacional de la lucha contra el Cáncer de Mama, de la campaña "Prevenir el Cáncer de Mama es responsabilidad de todos", con el objetivo de crear conciencia y promover que cada vez más mujeres accedan a controles, diagnósticos y tratamientos oportunos y efectivos.

El acto se llevó a cabo en la Plazoleta del Ayuntamiento donde la dirección de Género también ha colocado un gigantesco banner que promueve a octubre como el mes de la sensibilización contra el Cáncer de Mama e invita a todos a tomarse una foto junto a él y etiquetar las cuentas de redes sociales del @ayuntamientobaní y así sumarse a la campaña.

#AyuntamientoBaní
#Unanuevavisión

Les gusta a **jvliorod** y **53 personas más**

19 DE OCTUBRE

Agrega un comentario... Publicar

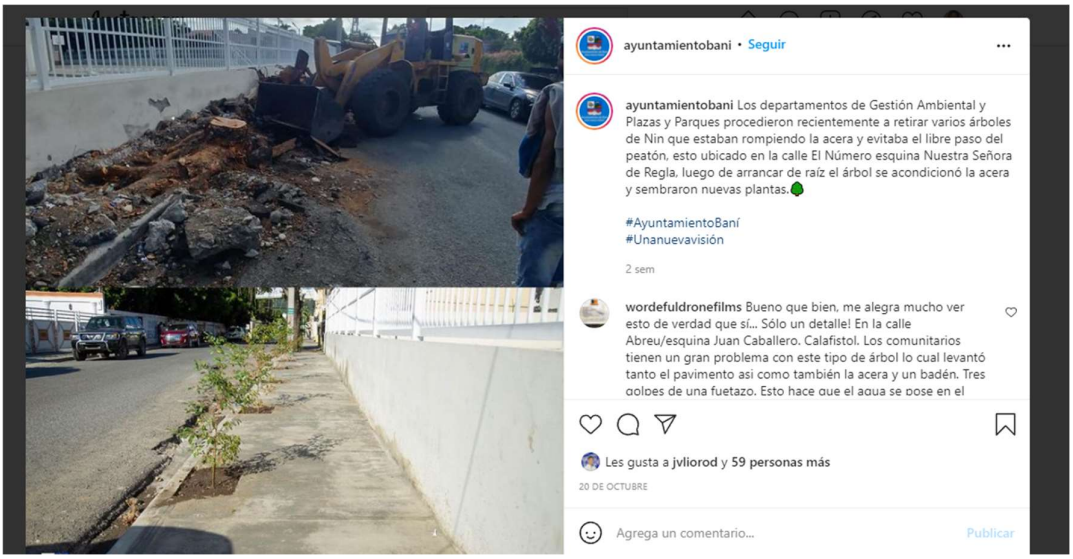
ayuntamientobani • Seguir
ayuntamientobani Los departamentos de Gestión Ambiental y Plazas y Parques procedieron recientemente a retirar varios árboles de Nin que estaban rompiendo la acera y evitaba el libre paso del peatón, esto ubicado en la calle El Número esquina Nuestra Señora de Regla, luego de arrancar de raíz el árbol se acondicionó la acera y sembraron nuevas plantas.
#AyuntamientoBaní
#Unanuevavisión
2 sem
wordefuldronefilms Bueno que bien, me alegra mucho ver esto de verdad que sí... Sólo un detalle! En la calle Abreu/esquina Juan Caballero, Calafistol. Los comunitarios tienen un gran problema con este tipo de árbol lo cual levantó tanto el pavimento asi como también la acera y un badén. Tres golpes de una fuetazo. Esto hace que el agua se pose en el
Les gusta a jvliorod y 59 personas más
20 DE OCTUBRE
Agrega un comentario...
Publicar

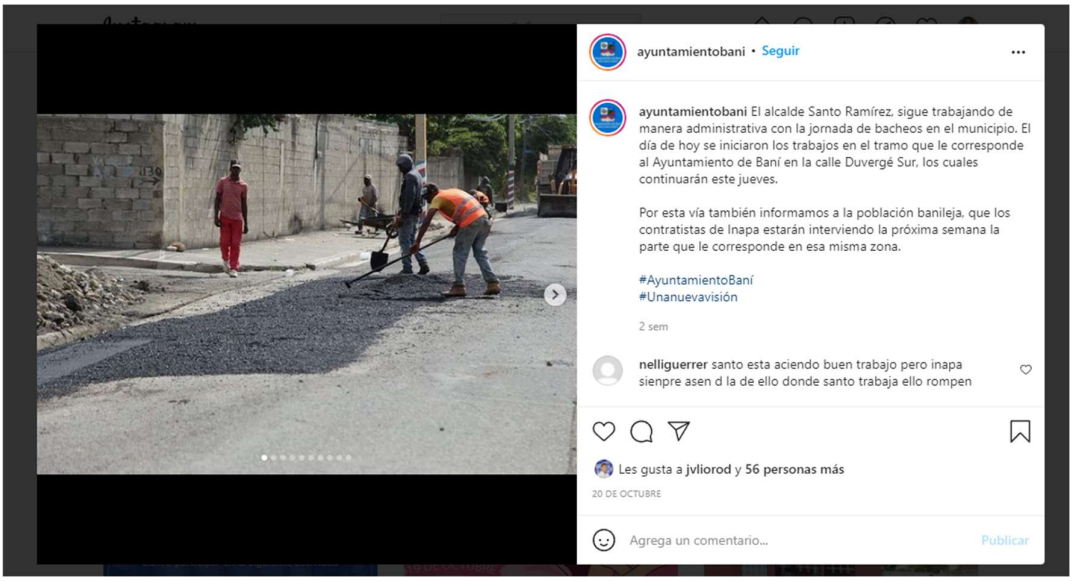
ayuntamientobani • Seguir
ayuntamientobani El alcalde Santo Ramírez, sigue trabajando de manera administrativa con la jornada de bacheos en el municipio. El día de hoy se iniciaron los trabajos en el tramo que le corresponde al Ayuntamiento de Baní en la calle Duvergé Sur, los cuales continuarán este jueves.
Por esta vía también informamos a la población banileja, que los contratistas de Inapa estarán interviendo la próxima semana la parte que le corresponde en esa misma zona.
#AyuntamientoBaní
#Unanuevavisión
2 sem
nelliguerrer santo esta aciendo buen trabajo pero inapa sienpre asen d la de ello donde santo trabaja ello rompen
Les gusta a jvliorod y 56 personas más
20 DE OCTUBRE
Agrega un comentario...
Publicar

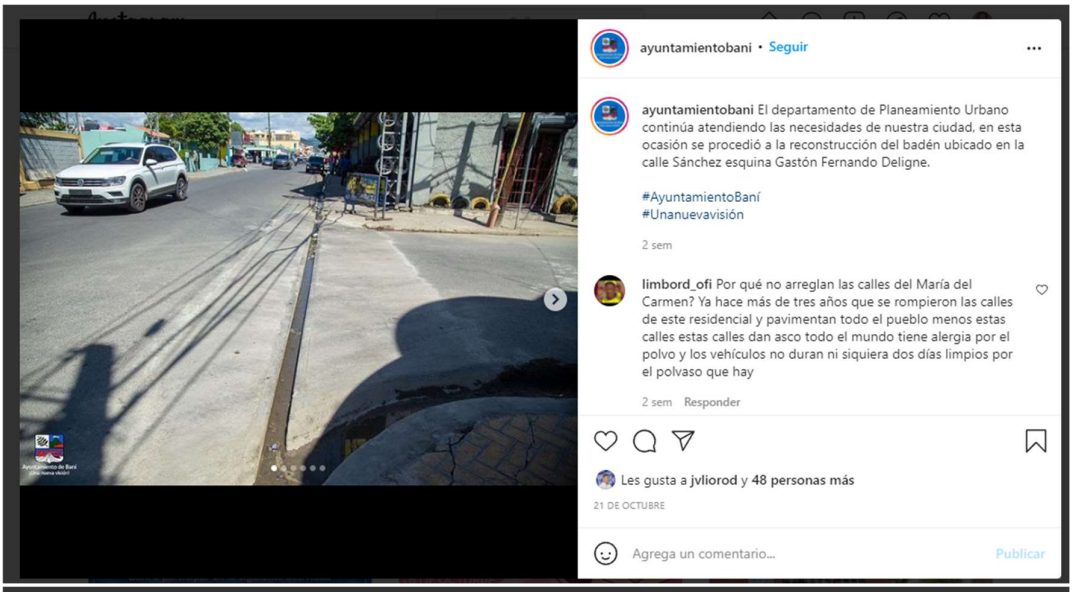
ayuntamientobani • Seguir
ayuntamientobani El departamento de Planeamiento Urbano continúa atendiendo las necesidades de nuestra ciudad, en esta ocasión se procedió a la reconstrucción del badén ubicado en la calle Sánchez esquina Gastón Fernando Deligne.
#AyuntamientoBaní
#Unanuevavisión
2 sem
limbord_ofi Por qué no arreglan las calles del María del Carmen? Ya hace más de tres años que se rompieron las calles de este residencial y pavimentan todo el pueblo menos estas calles estas calles dan asco todo el mundo tiene alergia por el polvo y los vehículos no duran ni siquiera dos días limpios por el polvaso que hay
2 sem Responder
Les gusta a jvliorod y 48 personas más
21 DE OCTUBRE
Agrega un comentario...
Publicar

santoalcalderd
ayuntamientobani • Seguir
ayuntamientobani Nuestro Alcalde Santo Ramírez, compartiendo y escuchando las inquietudes de los comunitarios.
#Repost @santoalcalderd with @make_repost
Socializando con los comunitarios y junta de vecino del sector 30 de Mayo. Escuchamos sus inquietudes y respondimos algunas interrogantes concerniente a la calle Marcial Soto y el servicio de recogida de basura, entre otras problemáticas que presentan.
Para nosotros desde el Ayuntamiento de Baní @ayuntamientobani , es un enorme placer servir a nuestros municipes.
#SantoAlcalde
#unanuevavisión
2 sem
Les gusta a jvliorod y 38 personas más
21 DE OCTUBRE
Agrega un comentario...
Publicar