



Junta del Distrito Municipal de Hato del Yaque

Fundado el 27 de Marzo del 2003

RNC: 4-30-01062-6

Parqueo Cerrado Con Cámara de Vigilancia

07/11/2021

Nuestra Junta Distrital cuenta con un parqueo para los 7 camiones recolectores de desechos sólido, el parqueo cuenta con una medida de **15Mts de ancho y 28Mts de largo** el cual está ubicado en la parte atrás de dicha Junta Distrital en la **Carretera Sajoma Km. 9½ Hato del Yaque Santiago**, también se encuentra totalmente cerrado de malla ciclónica y en su superficie alambre enrollable para impedir pasar por encima, también tiene un sistema de cama de vigilancia en todo el perímetro de la Junta, también cuenta con un Wachima Nocturno para el cuidado de los mismo camiones.





Junta del Distrito Municipal de Hato del Yaque

Fundado el 27 de Marzo del 2003

RNC: 4-30-01062-6

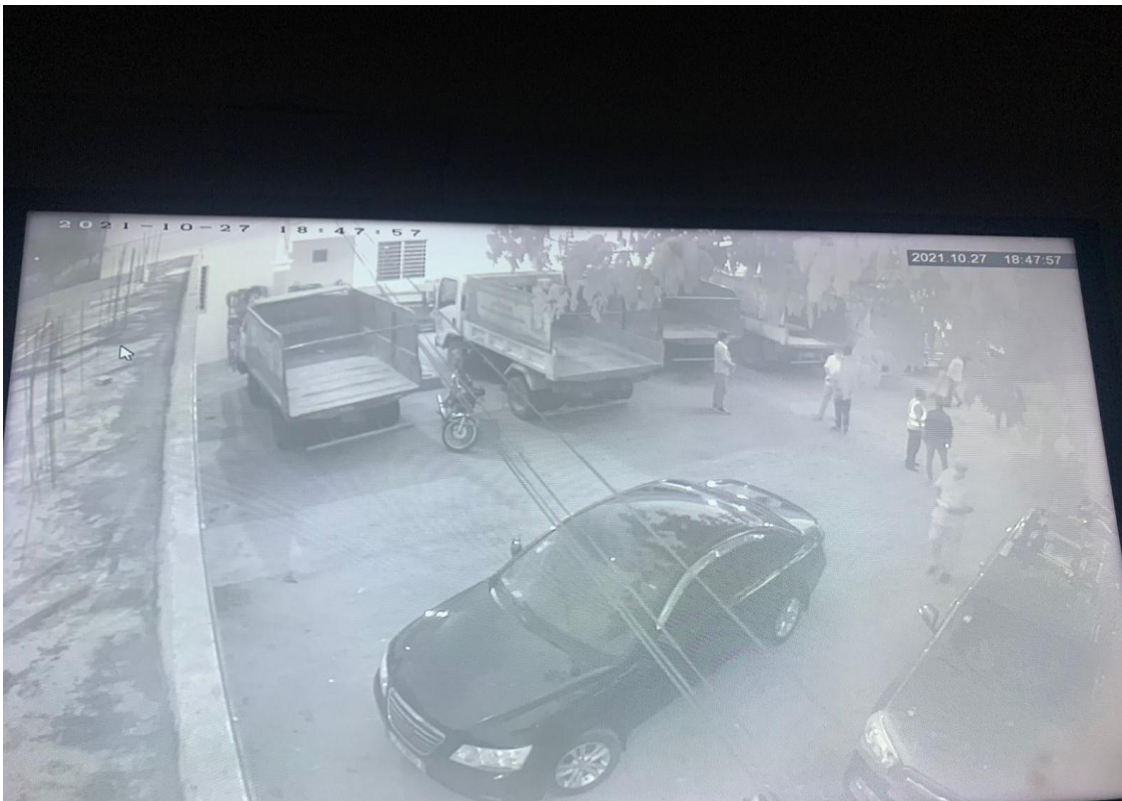



Junta del Distrito Municipal de Hato del Yaque

Fundado el 27 de Marzo del 2003

RNC: 4-30-01062-6

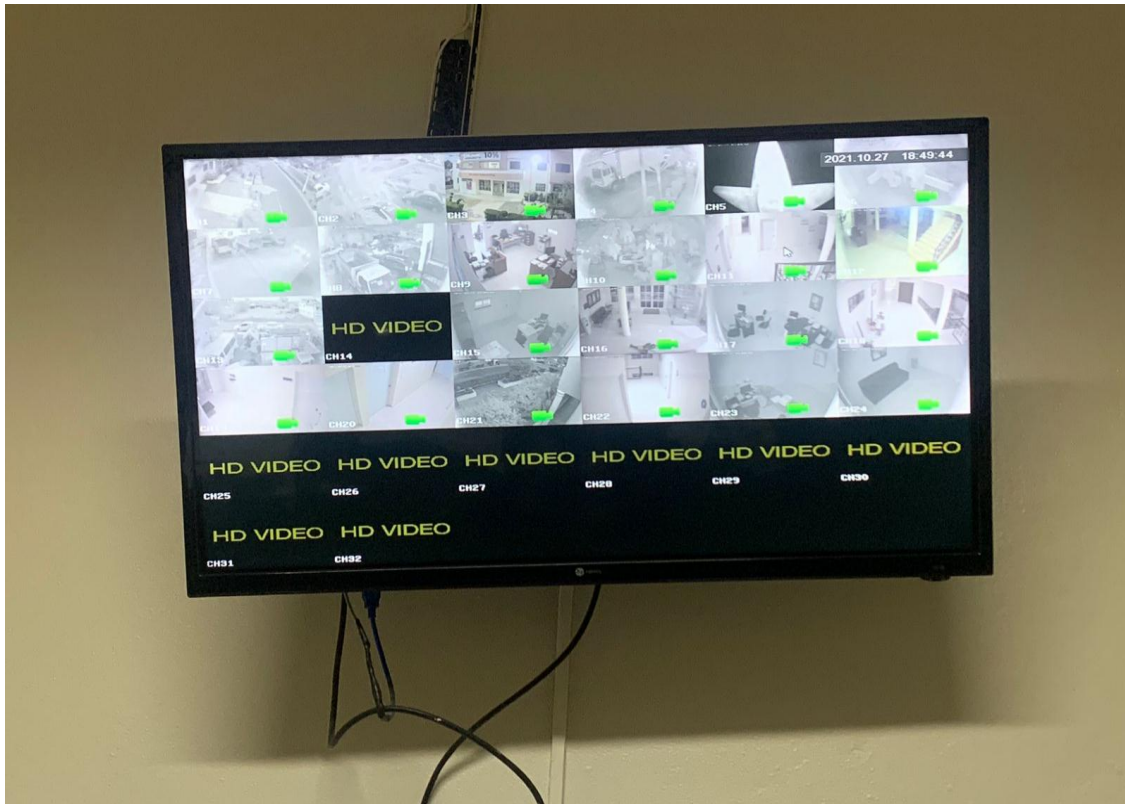

Anderson Mejada

