



Ayuntamiento del Municipio de San Francisco de Macorís.

ÁREA DE TALLER DE TALLER SEMI – ABIERTA DE MANTENIMIENTO DE VEHÍCULOS DE TRANSPORTE DEL SERVICIO DE MANEJO DE RESIDUOS SÓLIDOS.

Área de taller del ayuntamiento Municipal de San Francisco de Macorís, ubicada en la Parcela 9-A, del DC. 16, carretera principal del sector Hatillo, próximo a la casa club del Colegio Médico Dominicano, cuyo terreno tiene una área superficial de **3,903.0 m²** quedando distribuida de la siguiente forma: Un área destinada para los trabajos de Mecánica es de **495.0 m²** de construcción, techado con aluzin, estructura metálica, columnas de hormigón armado y piso de cemento frotado, un área dedicada para el aparcamiento de unidades motorizadas de **2,300.0 m²** y el resto del área que es de **1,108.0 m²**, está destinada para depósito de chatarras.

UBICACIÓN CARTOGRAFICA

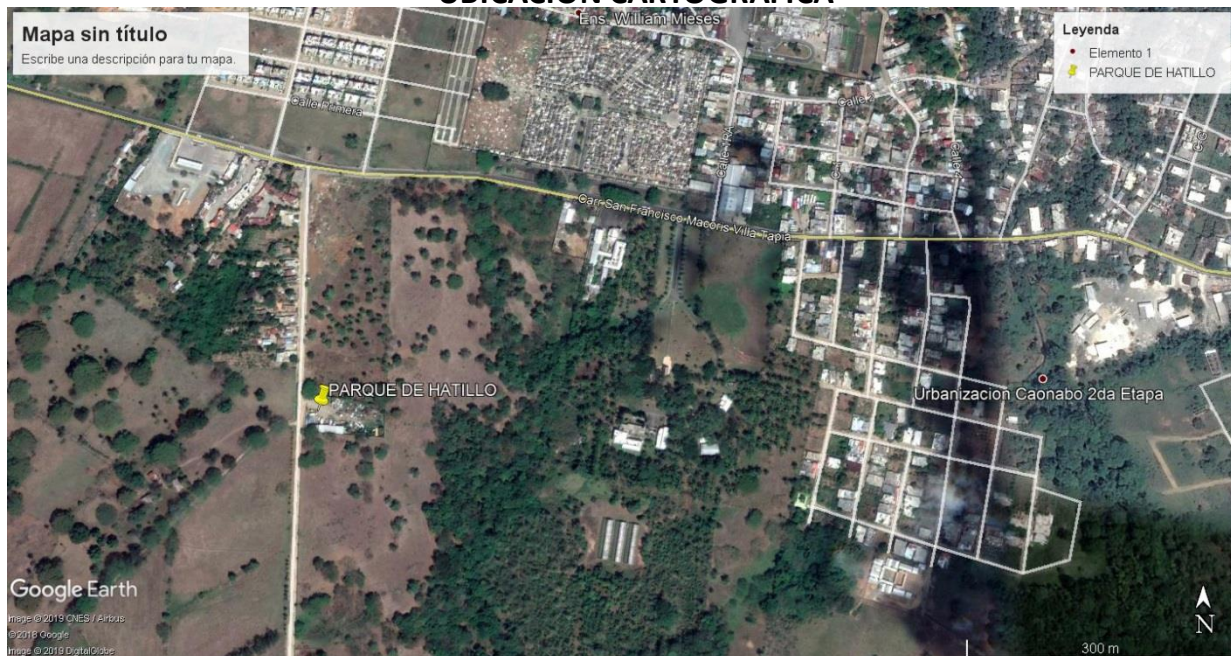

COORDENADAS UTM.

19 Q

X =365422.00 E.

Y = 2135054.00 N.

AREA DE TALLER



ENTRADA CERRADA COM PUERTA CORREDIZA DE METAL.





KEVIN R. GRULLON SANCHEZ

Enc. Interino de transportacion.

REQUERIMIENTOS BASICOS PARA EQUIPOS DE TRANNSPORTE EN OPERACIÓN DEL SERVICIO DE RECOLECCION DE DESECHOS SOLIDOS.

En el municipio de san Francisco de Macorís se genera una cantidad aproximada por día es de Doscientas veinte (220.0), toneladas de desechos sólidos y para mover dichos desechos los camiones del ayuntamiento trabajan dos turnos de Nueve (09) horas diarias conjuntamente con los de Movil Soluciones Ambientales, compañía contratada para tales fines.

Estos son los Camiones que por el momento están trabajando en la recolección de los desechos sólidos.

Tipo de Vehículo	Marca	Año	Capacidad	Ficha	No. De chasis	Placa	Estado del Vehículo
Compactador	Mack	2002	19.00Ton.	08	FP5016546		Bueno
Compactador	Mack	2003	19.00 Ton.	09	FP5018378		Bueno
Cielo Abierto	Internattional	2000	6.0 m ³	13	622788 344088 491788 903T		Bueno

KEVIN R. GRULLON SANCHEZ
Enc. Interino de transportacion.



VEHICULOS DE TRANSPORTE Y MANEJO DE RESIDUOS SOLIDOS URBANOS.

Los Camiones de transporte de desechos sólidos que se están en funcionamiento hasta la fecha son dos compactadores de desechos y un camión tipo Volteo o Cielo abierto provisto de una lona para evitar el desborde de basura en su recorrido.

Tipo de Vehículo	Marca	Año	Capacidad	Ficha	No. De chasis	Placa	Estado del Vehículo
Compactador	Mack	2002	19.00Ton.	08	FP5016546		Bueno
Compactador	Mack	2003	19.00 Ton.	09	FP5018378		Bueno
Cielo Abierto	Internattional	2000	6.0 m ³	13	622788 344088 491788 903T		Bueno



KEVIN R. GRULLON SANCHEZ

Enc. Interino de transportación.



La seguridad de nuestras instalaciones consta de un equipo de hombres que cubren las Veinticuatro (24) horas del día y los Siete (07) días de la semana, para garantizar la integridad tanto de los vehículos como de las estructuras del campamento.

Este equipo está compuesto por las siguientes personas:

Nombre	Cedula	Función
Melvin Caba Núñez	056-0148452-9	Vigilante Diurno
José Ramos Vásquez C.	056-0013715-1	Vigilante Vespertino
Victoriano Vásquez S.	056-0168487-0	Vigilante Noche
Dario Ant. Bido	056-0077829-3	Vigilante Diurno Fines de semana
Rafael Gil Roja	056-0008931-1	Vigilante nocturno Fines de semana

KEVIN R. GRULLON SANCHEZ
Enc. Interino de transportacion.



LOS VEHÍCULOS DEL AYUNTAMIENTO ESTÁN DEBIDAMENTE ROTULADOS E IDENTIFICADOS CON SU NÚMERO DE FICHA, COMO SE INDICA A CONTRINUACION:

Tipo de Vehículo	Marca	Año	Capacidad	Ficha	No. De chasis	Placa	Estado del Vehículo
Compactador	Mack	2002	19.00Ton.	08	FP5016546		Bueno
Compactador	Mack	2003	19.00 Ton.	09	FP5018378		Bueno
Cielo Abierto	Internattional	2000	6.0 m ³	13	622788 344088 491788 903T		Bueno



KEVIN R. GRULLON SANCHEZ
 Enc. Interino de transportacion.

ANEXO FOTOS DE LOS CAMIONES.

FOTOS DE LOS CAMIONES EN USO

CAMION MACK, TIPO COMPACTADOR MARCADO COMO FICHA 08.



CAMION MACK, TIPO COMPACTADOR MARCADO COMO FICHA 09.



CAMION INTERNATTIONAL CIELO ABIERTO, TIPO VOLTEO MARCADO COMO F-13.

