



## **AYUNTAMIENTO DEL MUNICIPIO DE CONSTANZA**

**RNC.403-00033-1**

**GESTION 2016-2020**

**MODERNIDAD, TRABAJO Y TRANSPARENCIA**

### **RUTA RECOLECCIÓN DESECHOS SÓLIDOS**

#### **RUTA 1. Camión IVECO F1.**

**Características:** Camión Compactador con capacidad de carga de 16 toneladas.

**De Lunes a Sábados**

**Zonas de recolección: Urbana**



- Centro de la ciudad
- Calle Matilde Viñas(De lunes a Sábados)
- General Luperón desde la Plazoleta hasta la calle Libertad (lunes a sábados)
- Calle 27 de Febrero ( lunes , miércoles y viernes)
- Calle Duarte (lunes y viernes)
- Gratereaux hasta la Calle Julián Cosma (lunes)
- Miguel A. Abreu desde la Antonio M. García hasta la Julián Cosma (miércoles y viernes)



## **AYUNTAMIENTO DEL MUNICIPIO DE CONSTANZA**

**RNC.403-00033-1**

**GESTION 2016-2020**

**MODERNIDAD, TRABAJO Y TRANSPARENCIA**

- José Ramon Quéliz
- Club de Leones
- Los Laureles
- Calle Sánchez, María T. Sánchez, Miguel A. Abreu, Julián Cosma, Colegio Las monjas, Antonio M. García y terina en la Av. Mella. (los jueves)



### **RUTA 2. Camión Volteo Dahiatsu F-08**

**Características:** Camión Volteo con capacidad de carga de 2.5 toneladas.

**Rutas urbanas y sub-urbanas.**



## **AYUNTAMIENTO DEL MUNICIPIO DE CONSTANZA**

**RNC.403-00033-1**

**GESTION 2016-2020**

**MODERNIDAD, TRABAJO Y TRANSPARENCIA**

**Zona de recolección: Zona rural.**



### **LUNES A SABADOS:**

- Las Auyamas desde la entrada del Hotel Nueva Suiza todos los callejones al salir por la Av. Mella.

### **MARTES:**

- Calle prolongación Av. Duvergé, desde el Acueducto y la Colonia Japonesa.

### **MIERCOLES:**

- La planta con sus callejones.
- La Secadora con los multifamiliares.

### **JUEVES:**

- Calle Apocalipsis.
- Los pinos de Juan Taveras, Doris, Juan Ramon Rosario.
- La Luisa abajo.



## **AYUNTAMIENTO DEL MUNICIPIO DE CONSTANZA**

**RNC.403-00033-1**

**GESTION 2016-2020**

**MODERNIDAD, TRABAJO Y TRANSPARENCIA**

### **VIERNES:**

- Colonia Japonesa con todas sus calles y callejones.
- Calle las Auyamas, desde la entrada del Hotel Nueva Suiza hasta la Av. Mella.

### **SABADOS:**

- La Secadora con los multifamiliares.
- Los Sauces.
- Av. Antonio Duvergé, hasta la plazoleta a los Héroes.

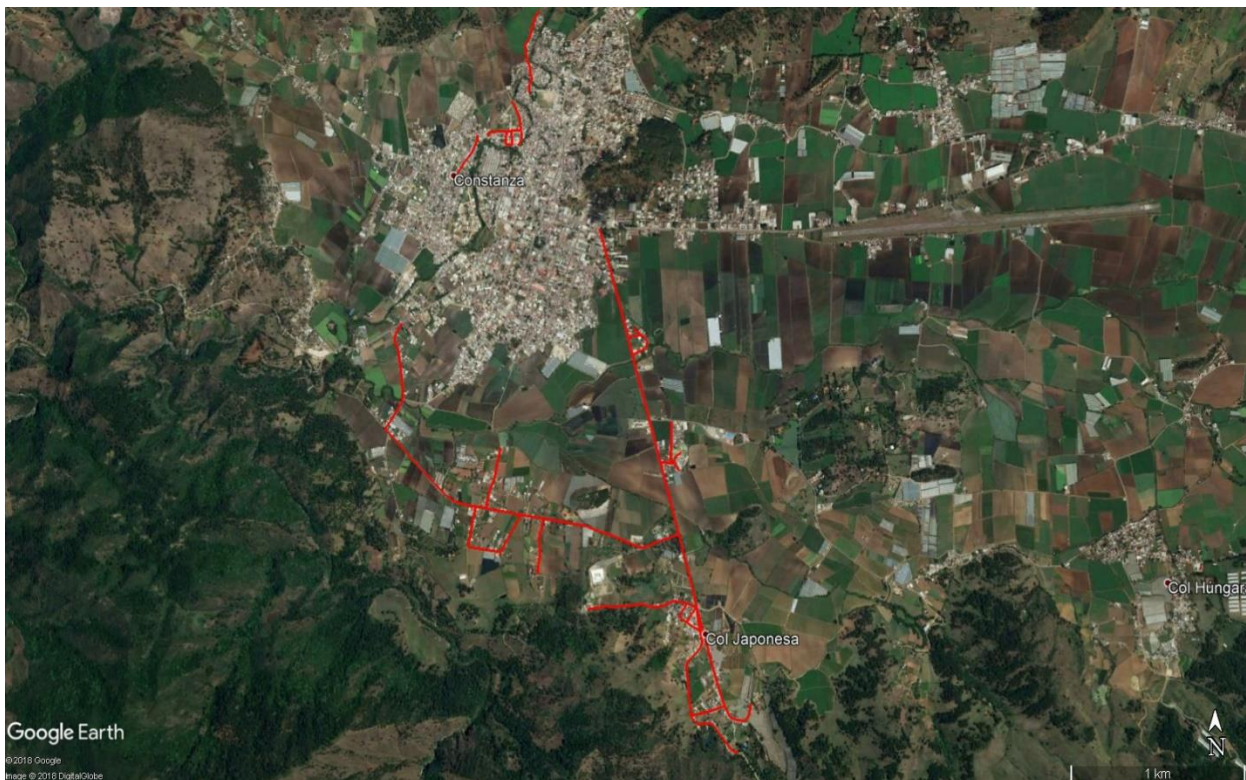



## **AYUNTAMIENTO DEL MUNICIPIO DE CONSTANZA**

**RNC.403-00033-1**

**GESTION 2016-2020**

**MODERNIDAD, TRABAJO Y TRANSPARENCIA**

### **RUTA 3. Camión compactador F-10**

**Características:** Camión Compactador con una capacidad de carga de 18 toneladas.

**RUTA DE RECOLECCION: ZONA URBANA, CENTRO CIUDAD**

**DE LUNES A SABADOS**



- Calle Miguel Andrés Abreu
- Desde el cruce de la calle Jarabacoa hasta la Jima Abajo
- Calle Jesús de Galindez
- Gratereaux y Luperón
- Mercado Municipal
- Calle Rufino Espinosa
- Antonio María García
- Calle Dr. Céspedes
- Calle Libertad
- La Gallera
- Calle Enriquillo
- Calle Rio Grande del Cercado( jueves)



## **AYUNTAMIENTO DEL MUNICIPIO DE CONSTANZA**

**RNC.403-00033-1**

**GESTION 2016-2020**

**MODERNIDAD, TRABAJO Y TRANSPARENCIA**

- Desde el Higo del Nueve de Arroyo Arriba con la calle Jarabacoa hasta el Badén de Basilio(lunes)
- Gral. Luperón desde la calle Libertad hasta el badén de la esquina de Malé. (de martes a viernes).



### **RUTA 4. Camión volteo Mitsubishi F-4**

**Características:** Camión Volteo con una capacidad de carga de 3 toneladas

**RUTAS DE RECOLECCION: URBANAS Y RURALES.**

**DE LUNES A SABADOS.**



## **AYUNTAMIENTO DEL MUNICIPIO DE CONSTANZA**

**RNC.403-00033-1**

**GESTION 2016-2020**

**MODERNIDAD, TRABAJO Y TRANSPARENCIA**



### **LUNES**

- Barrio El Padre
- Mirador Duarte
- Calle larga desde el badén esquina de Male, el arenazo hasta el vertedero

### **MARTES:**

- Barrio Los Peinados
- El canal
- El canal del Arenazo
- Barrio el brujo.

### **MIERCOLES:**

- Las Cienaguitas,
- El canal del 9
- Barrio Puerto Rico
- Residencial Los Pinos



## **AYUNTAMIENTO DEL MUNICIPIO DE CONSTANZA**

**RNC.403-00033-1**

**GESTION 2016-2020**

**MODERNIDAD, TRABAJO Y TRANSPARENCIA**

- La Pradera.

### **JUEVES:**

- Cañada de las palmas,
- La piscina,
- El chorro,
- Los gajitos,
- El canal de Maldonado hasta salida del Arenazo.

### **VIERNES:**

- Villa Pinales
- Jesús de Galíndez
- Barrio el Padre.

### **SABADOS:**

- Mirador Duarte
- Prolongación 14 de junio
- Barrio la Altagracia (la gallera)
- Barrio de Chenco
- La Pradera.





## **AYUNTAMIENTO DEL MUNICIPIO DE CONSTANZA**

**RNC.403-00033-1**

**GESTION 2016-2020**

**MODERNIDAD, TRABAJO Y TRANSPARENCIA**



### **RUTA 5. Camión Compactador F-26**

**Características:** Camión compactador con capacidad de carga de 2.5 toneladas.

**DE LUNES A SABADOS**



## **AYUNTAMIENTO DEL MUNICIPIO DE CONSTANZA**

**RNC.403-00033-1**

**GESTION 2016-2020**

**MODERNIDAD, TRABAJO Y TRANSPARENCIA**



- Villa Pinales
- Residencial Vidal Sans
- Calle Jesús de Galindez
- El Hospital y Av. Antonio Abud Isaac
- Barrio La Caña
- Colonia Española
- Colonia Kennedy
- Barrio el Edén, ojo de agua, los suburbios, los haitianos, paraíso, la granja.



## **AYUNTAMIENTO DEL MUNICIPIO DE CONSTANZA**

**RNC.403-00033-1**

**GESTION 2016-2020**

**MODERNIDAD, TRABAJO Y TRANSPARENCIA**



### **RUTA 6. Camión Compactador F-25**

**Características:** Camión Compactador con capacidad de carga de 2.5 toneladas

**RUTAS DE RECOLECCION: ZONA URBANA**

**DE LUNES A SABADOS**



## **AYUNTAMIENTO DEL MUNICIPIO DE CONSTANZA**

**RNC.403-00033-1**

**GESTION 2016-2020**

**MODERNIDAD, TRABAJO Y TRANSPARENCIA**



- Calle Primera
- Residencial Los Profesores
- Calle Salome Ureña
- El Parque
- Play Municipal
- Calle Vega Real
- Calle Duarte.
- Pueblo Nuevo
- Calle primera
- Los Colegios
- Buenos aires
- Barrio Ovidio Tome
- Las cinco esquinas
- El Millón
- Barrio de Gurabo
- Barrio del taller Savica.



## **AYUNTAMIENTO DEL MUNICIPIO DE CONSTANZA**

**RNC.403-00033-1**

**GESTION 2016-2020**

**MODERNIDAD, TRABAJO Y TRANSPARENCIA**



### **RUTA 7. Camión Compactador F-24**

**Características:** Camión Compactador con capacidad de carga de 2.5 toneladas

**DE LUNES A SABADOS**

**RUTAS URBANAS Y SUB-URBANAS**



## **AYUNTAMIENTO DEL MUNICIPIO DE CONSTANZA**

**RNC.403-00033-1**

**GESTION 2016-2020**

**MODERNIDAD, TRABAJO Y TRANSPARENCIA**



- Entrada del Mirador Duarte
- Calle Gastón F. Deligne.
- Las flores I
- Barrio el progreso
- Resid. Primavera
- Barrio Hollywood
- Las 5 esquinas.
- Calle Jima abajo
- Barrio central
- Juan Esteban
- Barrio Libertad
- Barrio San Isidro
- Barrio Los Pomos
- Los envasadores
- La Luisa Arriba.
- Hoyo Las Flores II hasta el puente peatonal que colinda con el barrio Los Envasadores.



## **AYUNTAMIENTO DEL MUNICIPIO DE CONSTANZA**

**RNC.403-00033-1**

**GESTION 2016-2020**

**MODERNIDAD, TRABAJO Y TRANSPARENCIA**



### **RUTA 8. Camión Volteo F-12**

#### **RUTAS URBANAS Y SUB-URBANAS**

#### **DE LUNES A SABADOS.**

- El Cercado
- El parquecito
- San Francisco
- La esperanza
- Matadero viejo
- Callejón de Jando
- Callejón los Pitinas
- Callejón de Tunga



## **AYUNTAMIENTO DEL MUNICIPIO DE CONSTANZA**

**RNC.403-00033-1**

**GESTION 2016-2020**

**MODERNIDAD, TRABAJO Y TRANSPARENCIA**

- La mina
- Calle las Gemelas
- Barrio Nuevo Amanecer
- La mata de mango
- Barrio Juan Pedro
- La Joya
- Barrio los Negritos
- Barrio los Vegetaleros
- Barrio Los sentados.

