UNIDAD TÉCNICA
EJECUTORA DE TITULACIÓN
DE TERRENOS DEL ESTADO

Informe de Gestión y Actividades de Seguridad y Salud en el Trabajo

Preparado por:

Departamento de Recursos Humanos

Introducción

El presente documento contiene el informe de ejecución de las actividades correspondientes al plan de acción de Seguridad y Salud en el trabajo, correspondiente al período marzo – julio 2026.

El plan de acción fue realizado con el objetivo de proteger la salud y la seguridad de los colaboradores mediante la prevención de riesgos laborales y la promoción de un entorno de trabajo seguro y saludable.

Dentro del plan se prestó especial atención al bienestar de los colaboradores, realizando acciones que nos permitieran corroborar el estado de su salud, tanto física como integral, favoreciendo por medio de estas acciones la calidad de vida de estos.

Anexo: evidencias de las acciones realizadas

UNIDAD TÉCNICA EJECUTORA DE TITULACIÓN DE TERRENOS DEL ESTADO

PRESIDENCIA DE LA REPÚBLICA DOMINICANA
MINISTERIO DE LA PRESIDENCIA

Jornada de toma de Presión

La UTECT dando cumplimiento al SISTAP realizo un operativo de toma de presión para todos sus colaboradores, realizado por el médico ocupacional de esta institución.

Fecha: Lunes 15 de junio 2026
Hora: 9:00 a.m.
Lugar: Dispensario Médico (Unicentro)







PRESIDENCIA DE LA REPÚBLICA DOMINICANA MINISTERIO DE LA PRESIDENCIA	LISTA DE ASISTENCIA	CÓDIGO:	LI-DPD-006	UNIDAD TÉCNICA EJECUTORA DE TITULACIÓN DE TERRENOS DEL ESTADO
		RESPONSABLE:	ENCARGADO(A) DE PLANIFICACIÓN Y DESARROLLO	
		VERSIÓN DOC:	00	

FECHA	LUGAR	HORARIO
01/06/2026	Local 11 y 27 Unicentro Plaza	8:00 am

TEMA DE REUNIÓN Ó CAPACITACIÓN

Jornada de toma de Signos Vitales (Tension Arterial)

REALIZADO POR (NOMBRE Y FIRMA)	CARGO	ÁREA/DEPARTAMENTO/INSTITUCIÓN
Dr. Jorge Severino Ortega	Medico Ocupacional	RRHH

ASISTENTES

NO.	NOMBRE	CÉDULA	ÁREA	TELÉFONO	FIRMA
15	Jezabel Peralta	001-1391308-1	Asuntos comunitarios	829-964-0316	Jezabel Peralta
16	Ana Iris Tiburcio	001-0515546-9	Infraestructura	8099642252	Ana Iris Tiburcio
17	[illegible]	093-0052864-4	Inspectores	829-443-3288	[illegible]
18	Paola Mieres Sosa	090-0023941-9	Comunitario	849-813-9677	[illegible]
19	Laura D. Minyety Ogando	402-2096032-9	Comunitario	809-943-0494	Laura D. Minyety
20	Theylo Ynet Quezada Reyes	402-1354551-6	Comunitario	829-453-9061	Theyla Quezada
21	Emelin E. Diaz R.	010-0099501-7	Comunitario	809 4321217	Emelin Diaz
22	Santa Hilari Presinal	402-1501673-0	Comunitario	829-532-1804	[illegible]
23	Dikenny Encarnación	075-0011797-8	comunitario	849856-4280	Dikenny Encarnación
24	Yudelka Moran Bundie	227-0000787-9	comunitario	849-281-8599	Yudelka M.B.
25	Rubena Maignond Coretto	001-1116230-1	legal	809-9107287	[illegible]
26	Maria F. De la Cruz Arias	001-1445760-9	Legal	809-407-3747	Maria F. Delcruz
27	Alex M. Ramirez Abreu	225-0049411-1	Catastral	809-909-6401	A Ramirez
28	Vladimir Cruz Peña	001-1549169-8	Catastral	829-648-3555	[illegible]

OBSERVACIONES

PRESIDENCIA DE LA REPÚBLICA DOMINICANA
MINISTERIO DE LA PRESIDENCIA
DISPENSARIO MÉDICO
Unidad Técnica Ejecutora de Titulación de Terrenos del Estado

UNIDAD TÉCNICA EJECUTORA DE TITULACIÓN DE TERRENOS DEL ESTADO

PRESIDENCIA DE LA REPÚBLICA DOMINICANA
MINISTERIO DE LA PRESIDENCIA

Jornada de vacunación contra la influenza

Impartida por la Doctora María Familia
perteneciente al Ministerio de Salud Pública



Fecha: Martes 12 de mayo 2026
Hora: 9:00 a.m.
Lugar: Salón de Capacitaciones



Operativo de la Vista

La UTECT realizo un operativo de la vista para todos sus colaboradores en especial para él área de transportación, impartida por SENASA.

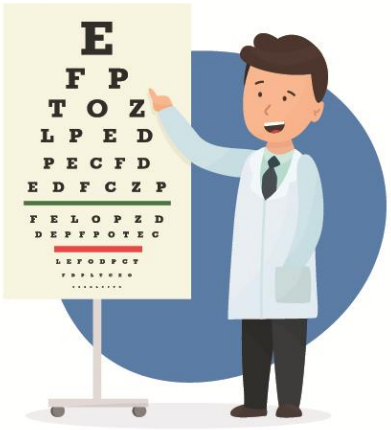

Fecha: Lunes 2 de marzo 2026
Hora: 9:00 a.m.
Lugar: Salón de Sub Directores



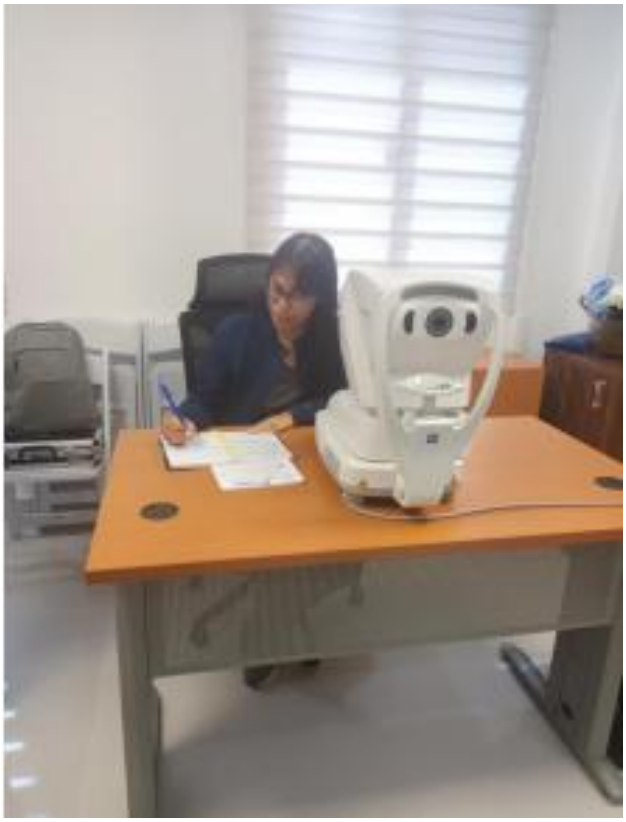

Evaluación de Riesgos Laborales

La Dirección de Prevención del Instituto Dominicano de Prevención y Protección de Riesgos Laborales (IDOPRIL), nos brindó acompañamiento en la evaluación de la prevención e identificación de factores de riesgos en el interior de esta institución.

Fecha: Lunes 6 de julio 2026
Hora: 10:00 a.m.
Lugar: Todas las áreas



IDOPPRIL
Instituto Dominicano de Prevención y Protección de Riesgos Laborales
RNC: 4-30-00661-2

Dirección de Prevención de Riesgos Laborales

Santo Domingo D.N
06 de Julio 2026

Señores de:

Unidad Técnica Ejecutora de Titulación de Terrenos del Estado

Es un placer saludarles, en ocasión de presentarles a:

Dra. Maridania Jiménez

Quién forma parte del equipo de la Dirección de Prevención del Instituto Dominicano de Prevención y Protección de Riesgos Laborales (**IDOPPRIL**), y tiene la responsabilidad de acompañarles en la evaluación de la prevención e identificación de factores de riesgos en el interior de su Empresa.

Les agradeceremos le brinden todas las facilidades de lugar ya que es nuestra intención cumplir con el rol que nos asigna la ley 87-01 en su capitulo correspondiente al Seguro de Riesgos Laborales y al Reglamento que lo sustenta con relación a la supervisión de los programas de prevención de riesgos y asesoría al respecto en las empresas afiliadas al Seguro de Riesgos Laborales.

Esperando su colaboración, atentamente,

D/a Dra. Francis Breton

Dra. Francis M. Brito
Directora de Prevención

6/07/26

Charla sobre el uso de productos quimicos

El Instituto Dominicano de Prevención y Protección de Riesgos Laborales (IDOPPRIL) impartió una charla sobre el uso, manipulación y almacenamiento seguro de productos químicos para fortalecer la higiene y la seguridad en esta institución.



Fecha: Jueves 13 de mayo 2026
Hora: 10:00 a.m.
Lugar: Salón de Capacitaciones





UNIDAD TÉCNICA EJECUTORA DE TITULACIÓN DE TERRENOS DEL ESTADO

PRESIDENCIA DE LA REPÚBLICA DOMINICANA
MINISTERIO DE LA PRESIDENCIA

Charla de "Riesgo" Laboral de la SISALRIL

Impartida por la Dra. Yonaris Campusano
Encargada de Selección de Educación del Instituto Dominicano de Prevención y Protección de Riesgos Laborales (IDOPRIL).



Fecha: Martes 14 de julio 2026
Hora: 10:00 a.m.
Lugar: Salón de Capacitaciones



Solicitud de abastecimiento Médico

El departamento de Recursos Humanos realizo la solicitud de abastecimiento de medicamentos para los colaboradores de la UTECT.

Fecha: Lunes 15 de junio 2026



SOLICITUD DE ABASTECIMIENTO Summarize this email

Dominga Moya
To: Jorge Luis Severino

Reply Reply all Forward Mon 2026-06-15 09:49

Santo Domingo (1) (1) (1).docx
37 KB

Buenos días,

Luego de un cordial saludo, solicito por esta el abastecimiento del botiquín de medicamentos para el edificio administrativo de la Bolivar, ya que al mismo le queda muy poca medicina para los colaboradores.

Sin otro particular por el momento, quedo atenta a esta solicitud.-

UNIDAD TÉCNICA EJECUTORA DE TITULACIÓN DE TERRENOS DEL ESTADO

Dominga Moya
analista
departamento recursos humanos
dominga moya@titulacion.GOB.DO
T: 809 475 5243 Ext. 534
C: 829 423 2913
UTECT

Operativo Médico

La UTECT realizo un operativo médico para todos sus colaboradores, impartida por SENASA.



Fecha: Lunes 23 de marzo 2026
Hora: 9:00 a.m.
Lugar: Salón de Capacitaciones



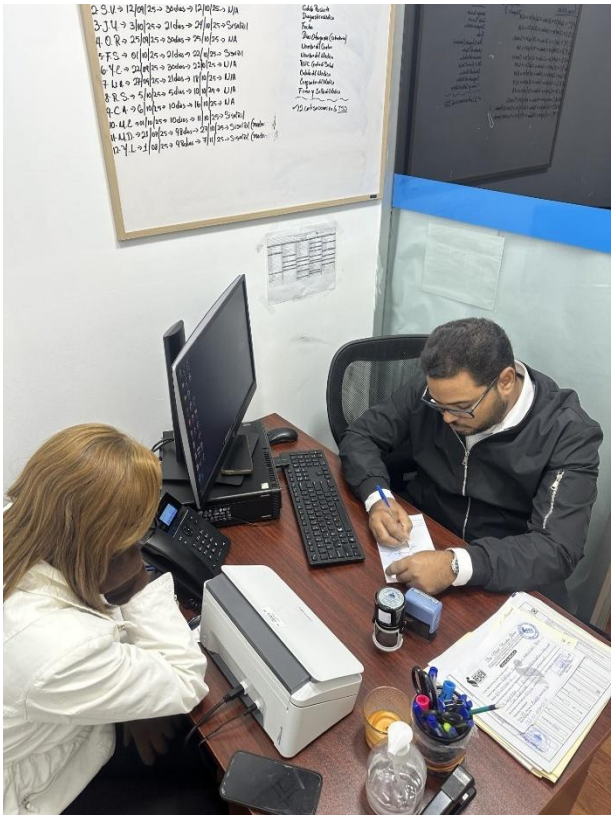

Charla sobre el uso de los extintores

La UTECT realizo una charla sobre el uso y manejo de los extintores, impartida por él Gerente General de SEGURINCE (Experto en prevención de riesgos), Domingo Jiménez.

Fecha: Lunes 22 de junio 2026
Hora: 10:00 a.m.
Lugar: Salón de Capacitaciones

