INFORME DEL SISTAP

COMITÉ MIXTO DE SEGURIDAD Y SALUD EN EL TRABAJO
MINISTERIO DE CULTURA

ENERO– JUNIO 2025

GOBIERNO DE LA REPÚBLICA DOMINICANA
MINISTERIO DE CULTURA

DIRECCIÓN DE RECURSOS HUMANOS
MINISTERIO DE CULTURA
SANTO DOMINGO
GOBIERNO DE REPÚBLICA DOMINICANA

Objetivo:

Evidenciar las actividades realizadas en la institución en las diferentes áreas y por el comité de Seguridad y Salud en el trabajo con el propósito de mitigar y evitar accidentes laborales, ayudar el bienestar de los colaboradores de la SEDE principal y crear un ambiente laboral más seguro.

Alcance:

Abarca todas las áreas, puestos de trabajos, condiciones físicas y estructura que conforman el Ministerio de Cultura en sede principal ubicada en la George Washington esquina presidente Vicini Burgos.

Diagnóstico de la Situación:

A los fines de continuar con la implementación del Sistema de Seguridad y Salud en el Trabajo y capacitar a los nuevos miembros del Comité Mixto de Seguridad y Salud en el Trabajo, realizamos el taller sobre la implementación del Sistema de Seguridad de Salud en el Trabajo en la Administración Pública (SISTAP).

El taller del SISTAP- MAP, fue impartido por una colaboradora representante del MAP a miembros del Comité Mixto de Seguridad y Salud en el Trabajo, la fecha de realización fue el 07 de agosto 2025.

El objetivo General del taller fue el siguiente:

- Analizar las normativas y documentaciones que sustentan el Sistema de Gestión de Seguridad y Salud en el Trabajo en la Administración Pública.

Con los siguientes objetivos específicos:

- Definir los elementos que forman Sistema de Gestión de Seguridad y Salud en el Trabajo

• Orientar sobre la participación de cada área en el Sistema de Gestión de Seguridad y Salud en el Trabajo.

• Describir las áreas que componen el Comité Mixto de Seguridad y Salud en el Trabajo.

• Explicar las funciones del Comité Mixto de Seguridad y Salud en el Trabajo en el Sistema de Gestión de Seguridad y Salud en el Trabajo

DIRECCIÓN DE RECURSOS HUMANOS MINISTERIO DE CULTURA SANTO DOMINGO GOBIERNO DE REPÚBLICA DOMINICANA

Adicional, el seguimiento y monitoreo de los indicadores, donde podemos evidenciar una mejoría relacionada al primer semestre del año 2025 en comparación a los accidentes de riesgo laboral de la SEDE y dependencias de este Ministerio reduciendo de ocho (8) a cinco (5), en el 2024.

Sin embargo, persisten desafíos para seguir disminuyendo esas estadísticas, así como para que la cultura sea de manera general y permanente en la institución por la naturaleza de esta y la rotación del personal.

Declaración de Principios y Compromisos

La institución reafirma su compromiso con los principios de la Ley de Función Pública: mérito, transparencia, eficiencia y servicio al ciudadano. Además, adopta un enfoque preventivo en la gestión del recurso humano, promoviendo un ambiente laboral saludable, ético y seguro para todos los servidores públicos de acuerdo a los lineamentos indicados en el reglamento 522-06.

Integración de la Prevención

La prevención ha sido incorporada en los procesos de inducción y capacitación. Se han desarrollado protocolos para el manejo de riesgos laborales y se está trabajando en una cultura organizacional orientada a la prevención de daños a la salud física y mental.

Se refuerza el uso de equipos de protección personal, al personal más vulnerable como son; Mantenimiento, Servicios Generales, mayordomía.

Consulta y Participación de los funcionarios o Servidores Públicos

Durante este semestre se habilitaron mecanismos de participación para escuchar las necesidades y propuestas de los servidores públicos tales como buzones de sugerencias. Estas acciones fortalecen el compromiso y sentido de pertenencia del personal.



Planificación de la Actividad Preventiva

Se diseñó un plan de acción preventivo que contempla campañas informativas, jornadas de salud, actualización de botiquines, y capacitación en primeros auxilios y ergonomía. El plan será ejecutado en coordinación con el comité de salud y seguridad institucional.

Documentación

Se avanzó en la sistematización de registros del personal, historial laboral, reportes de desempeño y control de asistencia y participación. Sin embargo, se requiere mayor articulación con las plataformas del MAP (Ministerio de Administración Pública) para garantizar uniformidad y trazabilidad de la información.

Muchas de las evidencias de las ejecuciones se basan en procesos de gestión de compras tales como: Fumigación, mantenimientos extintores, limpieza de ductos, Limpieza de filtrantes, etc.

Información y Formación

Se impartieron talleres sobre: manejo del estrés, Manejo de duelo y normativa de la Ley 41-08. También se distribuyeron boletines digitales con información sobre derechos, deberes y medidas preventivas.

Se implementaron procedimientos sobre seguridad

Se realizaron levantamientos para definir el plan de emergencia y su señalización.

Gestión del Cambio

Se promovió la adaptación institucional a nuevas normativas y tecnologías mediante jornadas de sensibilización. La gestión del cambio se centró en la digitalización de procesos y el fortalecimiento del liderazgo intermedio como agentes clave del cambio organizacional.



De igual forma fue actualizado los integrantes del comité de salud y seguridad para la gestión del mismo.

Medidas de Emergencia y Primeros Auxilios

Se actualizó parcialmente el plan de emergencia institucional. Se realizaron talleres de primeros auxilios básicos, se verificaron y se les dio mantenimiento a los 69 extintores existentes en nuestra sede y dependencia, se limpiaron los ductos de las unidades de aire acondicionado, se limpiaron los filtrantes de aguas residuales.

Se identificó la necesidad de reforzar la señalización, rutas de evacuación.

Investigación de Daños a la Salud

No se documentaron casos de enfermedades ocupacionales reportadas.

Se documentaron en el primer semestre del 2025 cinco (5) accidentes de riesgo laboral, ninguno en nuestra SEDE, todos fueron de colaboradores de dependencias de este ministerio de cultura.

Vigilancia de la Salud

Se coordinó con la unidad médica de este ministerio de cultura la realización de chequeos periódicos y evaluación de condiciones laborales. Para así darle seguimiento a los colaboradores con condiciones crónicas o riesgos especiales tales como hipertensión arterial diabetes o enfermedades pulmonares.

Se realizó una jornada de donación de sangre junto al Hemocentro Nacional donde los colaboradores de este ministerio se sensibilizaron y donaron sangre voluntariamente.

Se impartió la charla "¿Cómo impacta el duelo en mi salud emocional? (Manejo de las emociones ante una situación de dolor en el plano laboral), a fin de sensibilizar adecuadamente a los colaboradores con respecto al tema.

De igual forma se procedió a la motivación del personal lactante y la importancia de esta así como reforzar el uso de nuestra sala para tal fin.

DIRECCIÓN DE RECURSOS HUMANOS MINISTERIO DE CULTURA SANTO DOMINGO GOBIERNO DE REPÚBLICA DOMINICANA



Gentil recordatorio***RE: Invitación a Jornada de Donación de Sangre

DD Dirección de Recursos Humanos
To

COMUNICACIÓN INTERNA

GOBIERNO DE LA REPÚBLICA DOMINICANA
MINISTERIO DE CULTURA

¡Dona sangre y regala Vida!

Donar sangre es un acto de generosidad; un gesto voluntario y altruista que brinda esperanza y alivio a niños y adultos que enfrentan situaciones críticas de salud.

En este espíritu solidario, el Ministerio de Cultura te invita a participar en la Jornada de Donación de Sangre, una iniciativa que tendrá lugar en las instalaciones del Hemocentro Nacional el **miércoles 4 de junio a partir de las 10:00 a. m.**

Los interesados en participar deben confirmar su asistencia enviando un correo a RRHH@cultura.gob.doantes antes del martes 3 de junio a las 12:00 del mediodía.

Es importante destacar que si decides convertirte en donante del Hemocentro, contarás con los siguientes beneficios:

- **Gratuidad en los homocomponentes.**
- **Disponibilidad de sangre sin necesidad de donantes, siempre que haya existencias.**
- **Envío de sangre al centro de salud dentro del Gran Santo Domingo.**
- **Estos beneficios son válidos por un período de seis meses.**

La salida desde la sede del ministerio está programada para las 9:45 a. m., y contaremos con un autobús disponible para el traslado, ubicado en la escalinata frontal.

Dona sangre y regala otro cumpleaños, otra sonrisa!

Ministerio de Cultura



lunes 12 de mayo a las 10:00am, sobre la importancia y beneficios de la donación de sangre, dirigida por el Hemocentro Nacional.

DIRECCIÓN DE RECURSOS HUMANOS
MINISTERIO DE CULTURA
SANTO DOMINGO
GOBIERNO DE REPÚBLICA DOMINICANA

Indicadores de la Salud -2025

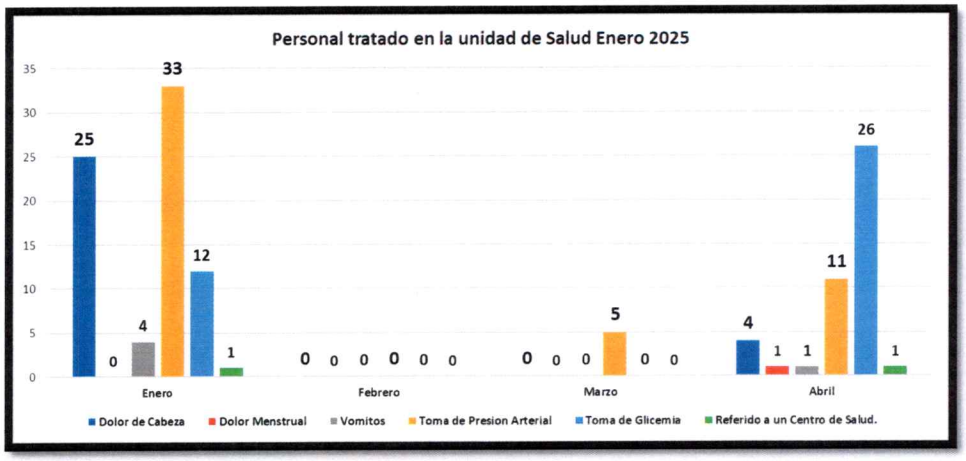

Accidentes Laborales –2025

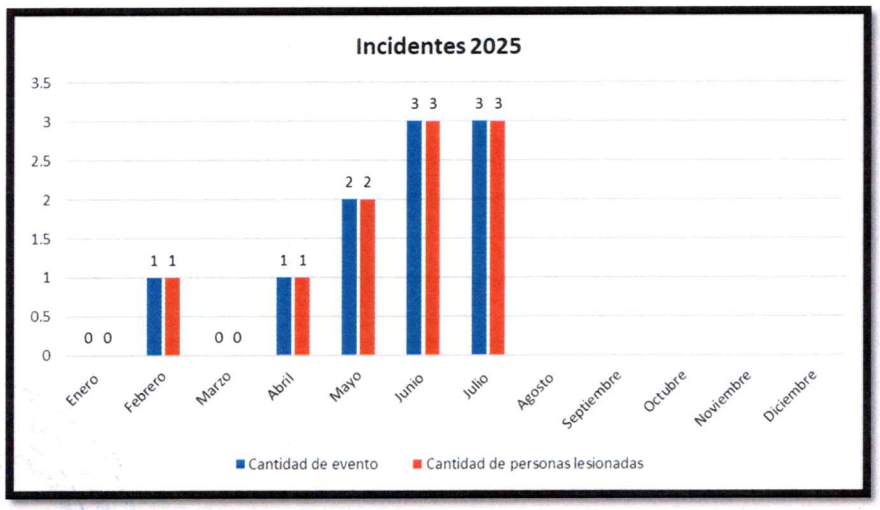

DIRECCIÓN DE RECURSOS HUMANOS
MINISTERIO DE CULTURA
SANTO DOMINGO
GOBIERNO DE REPÚBLICA DOMINICANA

Conclusiones y Recomendaciones

- Fortalecer la documentación sistemática de acciones preventivas y registros del personal.
- Ampliar el alcance de la vigilancia de la salud y los programas de bienestar.
- Consolidar la formación continua con enfoque en la prevención, salud ocupacional y ética pública.
- Reforzar los mecanismos de consulta y participación del personal en temas organizacionales.

Plan de Trabajo 2025

- Crear grupos para inspecciones de áreas y equipos de seguridad. Formulario creado.
- Identificación de señalizaciones internas y externas
- Hacer simulacros de evacuación
- Crear una cultura de seguridad. Reporte de condiciones inseguras para evitar accidentes.
- Crear el Manual del Plan de Emergencia
- Entrenamiento de inducción a colaboradores y contratistas
- Levantamiento para la instalación Sistema de alarma (luces y sonido) para emergencia, detector de humo.
- Revisión alimentación de agua de las mangueras contra Incendio.
- Crear brigadas de respuesta de emergencias (Conato, evacuación, Brigada de Primeros Auxilios)
- Adquisición de elementos de seguridad: Camilla Portátil para emergencias, desfibrilador.



Implementación procedimiento de cierre y etiquetado.



DIRECCIÓN DE RECURSOS HUMANOS
MINISTERIO DE CULTURA
SANTO DOMINGO
GOBIERNO DE REPÚBLICA DOMINICANA

DD Dirección de Recursos Humanos
To

COMUNICACIÓN INTERNA

CAPACITACIÓN VIRTUAL SOBRE EL SISTAP

El Ministerio de Cultura tiene el placer de invitarle a participar en la actividad formativa virtual sobre la Socialización del Sistema de Seguridad y Salud en la Administración Pública (SISTAP), la cual será impartida por el Ministerio de Administración Pública (MAP).

Fecha: Jueves 7 de agosto de 2025
Hora: 2:00 p. m.
Modalidad: Virtual

Esta capacitación forma parte del indicador 9.4 del Sistema de Monitoreo de la Gestión Pública (SISMAP) y representa un paso importante para fortalecer la cultura organizacional en torno a la seguridad y la salud en el trabajo dentro del sector público.

La participación de todas y todos es fundamental para el cumplimiento institucional de este indicador y para fomentar entornos laborales más seguros y saludables.

Agradecemos de antemano su compromiso y participación.

Ministerio de Cultura



Enlace: https://map-gob-do.zoom.us/j/89271676111?pwd=nSk27CwIshi3mlaDd4ZT3XRAAiS4Cw.1
ID de reunión: 892 7167 6111
Código de acceso: 428757



DIRECCIÓN DE RECURSOS HUMANOS MINISTERIO DE CULTURA SANTO DOMINGO GOBIERNO DE REPÚBLICA DOMINICANA

Cultura de Notificaciones Efemérides

GOBIERNO DE LA REPÚBLICA DOMINICANA
CULTURA

28 de enero

El Día Mundial de la Reducción de las Emisiones de CO2 o Día Mundial de la Acción frente al Calentamiento Global



Día Mundial de la Reducción de las Emisiones de CO2 o Día Mundial de la Acción frente al Calentamiento Global

Día Mundial de la Acción frente al Calentamiento Global es celebrado cada 28 de enero y fue designado por la Organización de las Naciones Unidas (ONU) como el día clave del año para tomar decisiones en pro del cuidado de nuestro plan

huella de carbono representa el volumen total de gases de efecto invernadero (GEI) que producen las actividades económicas y cotidianas del ser humano.
ducir la huella de carbono es clave para minimizar el calentamiento global.

edes reducir la huella de carbono en el trabajo y en el hogar: Utilizando sistemas de iluminación y climatización de bajo consumo, limpiando tu bandeja de entrada de correos que no necesitas, aprovechando al máximo la luz natural.

nisterio de Cultura

Día Mundial Contra la Lepra /SISTAP

DD Dirección de Recursos Humanos
To

31/1/2025

GOBIERNO DE LA REPÚBLICA DOMINICANA
CULTURA

Día Mundial Contra la Lepra

Sistema de Seguridad y Salud en el Trabajo en la Administración Pública (SISTAP)



DIRECCIÓN DE RECURSOS HUMANOS
MINISTERIO DE CULTURA
GOBIERNO DE REPÚBLICA DOMINICANA
SANTO DOMINGO



COMUNICACIÓN INTERNA

GOBIERNO DE LA REPÚBLICA DOMINICANA

MINISTERIO DE CULTURA

3 de marzo.

Día Mundial de la Vida Silvestre

La vida silvestre es un tesoro invaluable que sustenta el equilibrio de los ecosistemas y garantiza nuestro bienestar.

Protegerla es una responsabilidad compartida que exige la colaboración de todos, pues dependemos de la biodiversidad para satisfacer nuestras necesidades esenciales.

El Día Mundial de la Vida Silvestre es una oportunidad para celebrar la riqueza de la fauna y flora silvestres, crear conciencia sobre sus múltiples beneficios y reafirmar la urgencia de combatir los delitos que amenazan su existencia.

En nuestro país, el Ministerio de Medio Ambiente trabaja en la protección de importantes áreas, como los **parques nacionales Jaragua, Sierra de Bahoruco, Lago Enriquillo y Manglares del Bajo Yuna, así como los refugios de vida silvestre Laguna Rincón, Cabral, Laguna Redonda y Limón,** entre otros ecosistemas vitales.

Este 2025, el tema "Financiación de la conservación de la vida silvestre: invertir en las personas y el planeta" invita a reflexionar sobre la necesidad de fortalecer los flujos financieros para garantizar una conservación más eficaz y sostenible.

¡Protejamos juntos nuestra vida silvestre!

Ministerio de Cultura

DIRECCIÓN DE RECURSOS HUMANOS
MINISTERIO DE CULTURA
SANTO DOMINGO
GOBIERNO DE REPÚBLICA DOMINICANA



DIRECCIÓN DE RECURSOS HUMANOS
MINISTERIO DE CULTURA
SANTO DOMINGO
GOBIERNO DE REPÚBLICA DOMINICANA



DIRECCIÓN DE RECURSOS HUMANOS
MINISTERIO DE CULTURA
SANTO DOMINGO
GOBIERNO DE REPÚBLICA DOMINICANA

Día Mundial de la Hipertensión (sábado 17)-SISTAP

DD Dirección de Recursos Humanos
To



DIRECCIÓN DE RECURSOS HUMANOS MINISTERIO DE CULTURA SANTO DOMINGO GOBIERNO DE REPÚBLICA DOMINICANA

Día Mundial del Riñón-Cápsula SISTAP

DD Dirección de Recursos Humanos
To

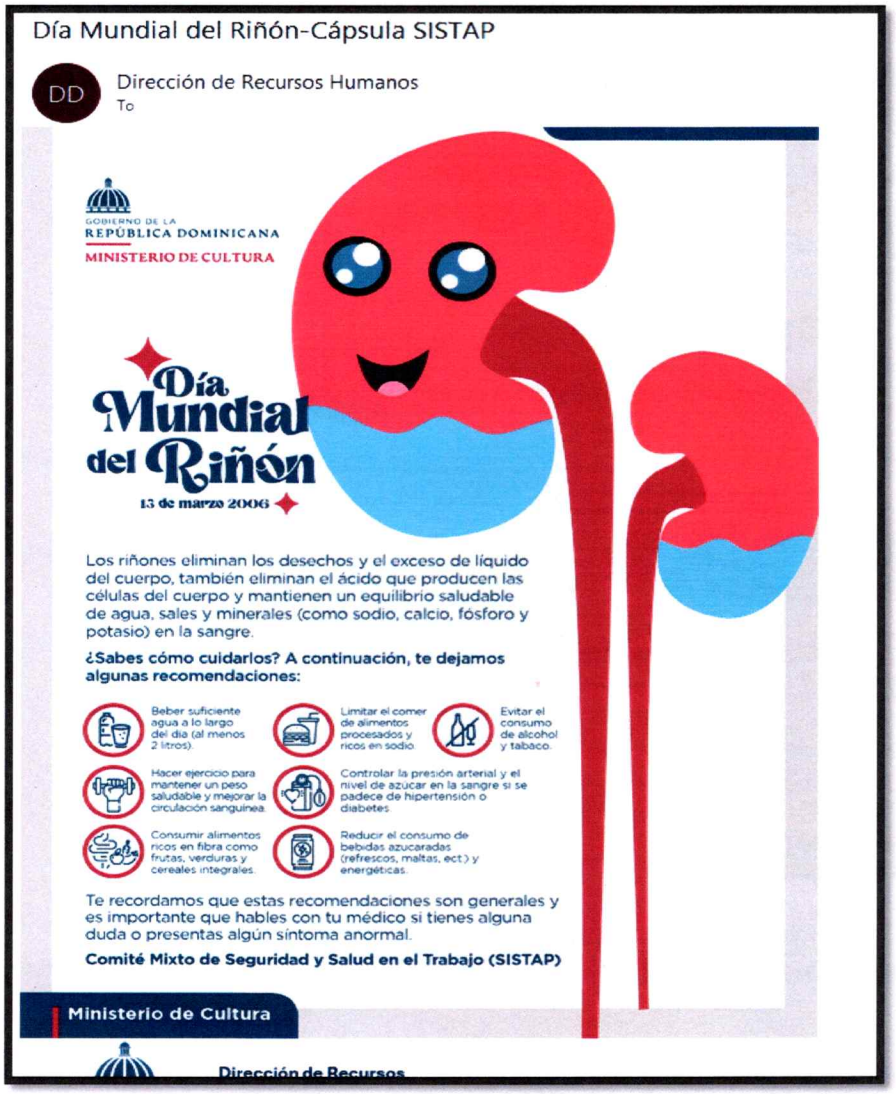

DIRECCIÓN DE RECURSOS HUMANOS
MINISTERIO DE CULTURA
SANTO DOMINGO
GOBIERNO DE REPÚBLICA DOMINICANA

Bienestar

Invitación a charla virtual sobre Seguros de Vejez, Discapacidad, Sobrevivencia y Riesgos Laborales

DD Dirección de Recursos Humanos
To



Charla Seguro de Vejes discapacidad y sobrevivencia Y seguro de riesgos laborales
Jueves, 7 de agosto · 10:00am – 12:00pm
Enlace de la videollamada: https://meet.google.com/rua-gmns-kiw

DIRECCIÓN DE RECURSOS HUMANOS
MINISTERIO DE CULTURA
SANTO DOMINGO
GOBIERNO DE REPÚBLICA DOMINICANA

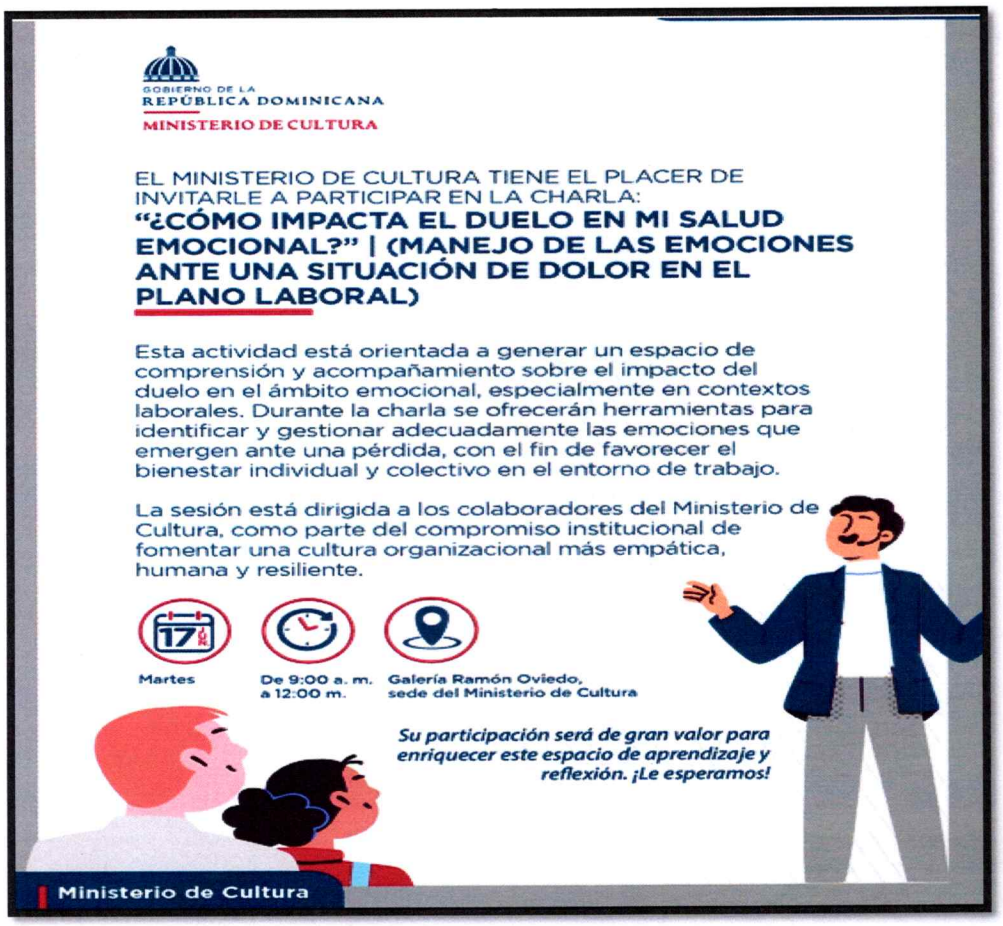

DIRECCIÓN DE RECURSOS HUMANOS
MINISTERIO DE CULTURA
SANTO DOMINGO
GOBIERNO DE REPÚBLICA DOMINICANA

Semana Mundial de la Lactancia Materna

DD Dirección de Recursos Humanos
To

GOBIERNO DE LA REPÚBLICA DOMINICANA
MINISTERIO DE CULTURA

¿SABÍAS QUE EN EL MINISTERIO DE CULTURA CONTAMOS CON UNA SALA DE LACTANCIA MATERNA?

Pensando en el bienestar y la salud de nuestras colaboradoras y sus bebés, el Ministerio de Cultura ha habilitado una sala de lactancia materna: un espacio cómodo, privado y seguro, especialmente diseñado para facilitar la extracción y conservación de la leche materna durante la jornada laboral.

La sala está ubicada en el primer nivel, en el pasillo de la cocina del Despacho, y está disponible para todas las colaboradoras que la necesiten. Este recurso permite continuar con la lactancia materna (ya sea exclusiva o complementaria) sin interrupciones tras el regreso al trabajo.

Con esta iniciativa, el Ministerio reafirma su compromiso con la promoción de prácticas saludables, el respeto a los derechos de las madres trabajadoras y el respaldo a una crianza basada en el amor, el cuidado y la corresponsabilidad.

Amamantar es un acto de amor, y apoyar la lactancia también lo es.

¡Conozcamos, usemos y cuidemos este espacio pensado para ti y tu bebé!

#DarPrioridadAlaLactanciaMaterna

Ministerio de Cultura



DIRECCIÓN DE RECURSOS HUMANOS
MINISTERIO DE CULTURA
SANTO DOMINGO
GOBIERNO DE REPÚBLICA DOMINICANA

Conoce los beneficios de la Lactancia Materna-Semana Mundial de la Lactancia Materna 2025

DD Dirección de Recursos Humanos
To

COMUNICACIÓN INTERNA

MINISTERIO DE CULTURA

BENEFICIOS DE LA LACTANCIA MATERNA

¿Qué logran la madre y su bebé con la lactancia materna?

- La lactancia materna proporciona una experiencia única de salud y bienestar, generando un vínculo profundo y armonioso entre madre y bebe.
- Solo la leche materna ofrece al bebé los anticuerpos que aún no puede producir por sí mismo, lo que fortalece su sistema inmunológico, reduce la frecuencia de enfermedades y disminuye la gravedad de los problemas de salud.
- En la madre, la lactancia contribuye a la prevención de diversas enfermedades, entre ellas el cáncer de mama y de ovario.
- También favorece la salud mental: muchas madres que mantienen la lactancia tras reincorporarse al trabajo manifiestan una menor sensación de culpa o abandono hacia sus bebés.

Apoyar, proteger y promover la lactancia materna es una responsabilidad compartida entre familias, comunidades, instituciones y gobiernos. A través de sistemas de apoyo sostenibles y políticas inclusivas, podemos garantizar que más madres ejerzan su derecho a amamantar y que más bebés se beneficien de esta práctica vital. La lactancia materna es, sin duda, una inversión a largo plazo en salud, desarrollo y equidad.

#DarPrioridadAlaLactanciaMaterna

Ministerio de Cultura



DIRECCIÓN DE RECURSOS HUMANOS
MINISTERIO DE CULTURA
SANTO DOMINGO
GOBIERNO DE REPÚBLICA DOMINICANA

Mantenimiento a extintores



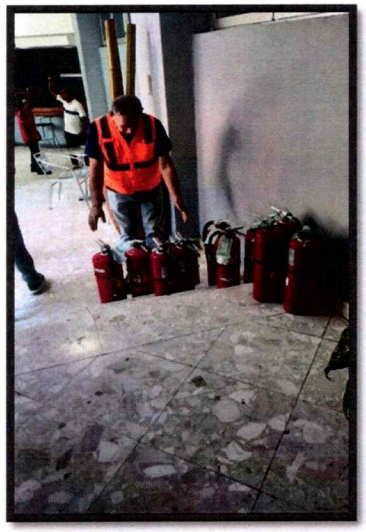

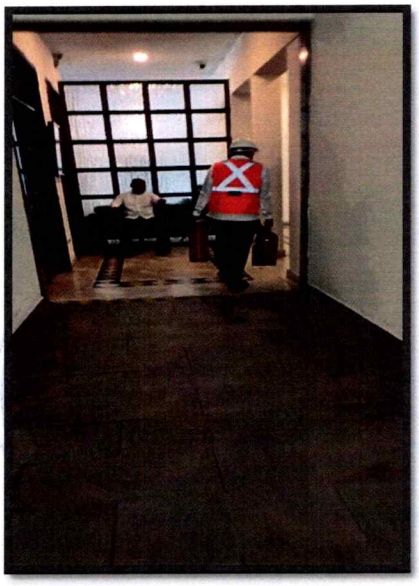



DIRECCIÓN DE RECURSOS HUMANOS
MINISTERIO DE CULTURA
SANTO DOMINGO
GOBIERNO DE REPÚBLICA DOMINICANA

Ahorro de Energia



Solicitud de apagado correcto de los equipos tecnológicos al finalizar la jornada laboral

DD Dirección de Recursos Humanos
To

Reply | Reply All | Forward

viernes 4/4/2025 2:48 p.

Estimados colaboradores,

Cortésmente, tenemos a bien recordarles la importancia de apagar adecuadamente todos los equipos tecnológicos (computadoras, monitores, UPS, etc.) antes de retirarse de sus áreas de trabajo cada día. Este sencillo gesto no solo contribuye a la conservación de nuestros recursos tecnológicos, sino que también ayuda a optimizar el consumo energético.

Agradecemos su colaboración y compromiso para asegurar que todos los equipos sean apagados correctamente al final de la jornada.

Sugerimos seleccionar a un colaborador responsable de garantizar que se cumpla esta disposición.

Si tienen alguna duda o necesitan asistencia, no duden en comunicarse con la Dirección de Tecnología de Información y Comunicación.

Saludos cordiales,

GOBIERNO DE LA REPÚBLICA DOMINICANA
MINISTERIO DE CULTURA

Dirección de Recursos Humanos
Ministerio de Cultura
Av. George Washington Esq.
presidente Vicini Burgos
Santo Domingo, Rep. Dom.
Tel. 809-221-4141
rrhh@cultura.gob.do
http://www.cultura.gob.do

DIRECCIÓN DE RECURSOS HUMANOS
MINISTERIO DE CULTURA
SANTO DOMINGO
GOBIERNO DE REPÚBLICA DOMINICANA

Limpieza de Ductos de Aire Acondicionado y Cambio de filtros de aire

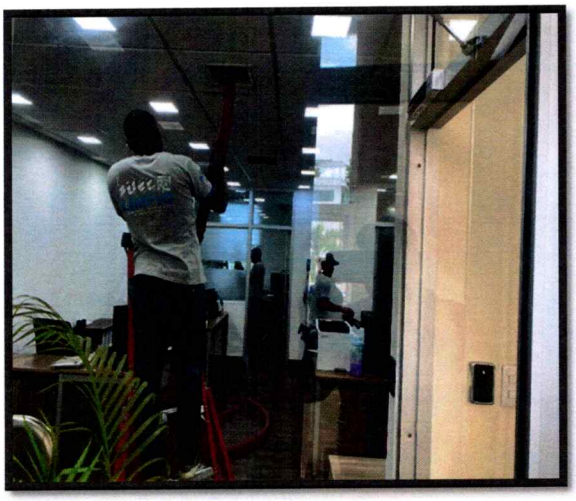



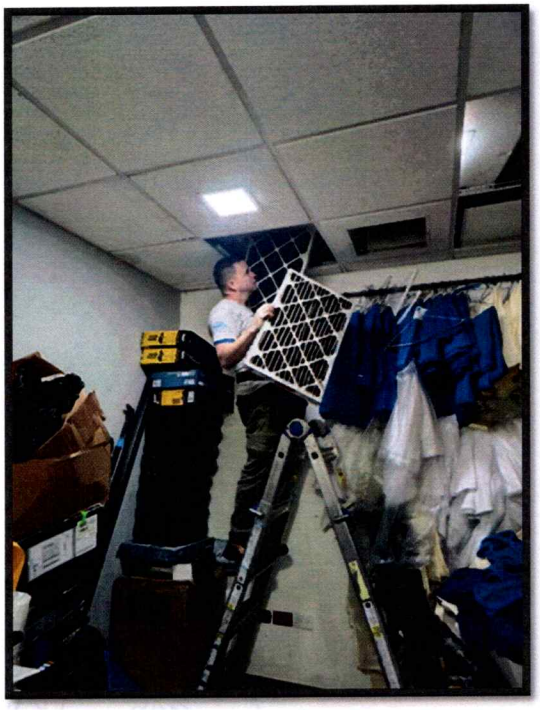

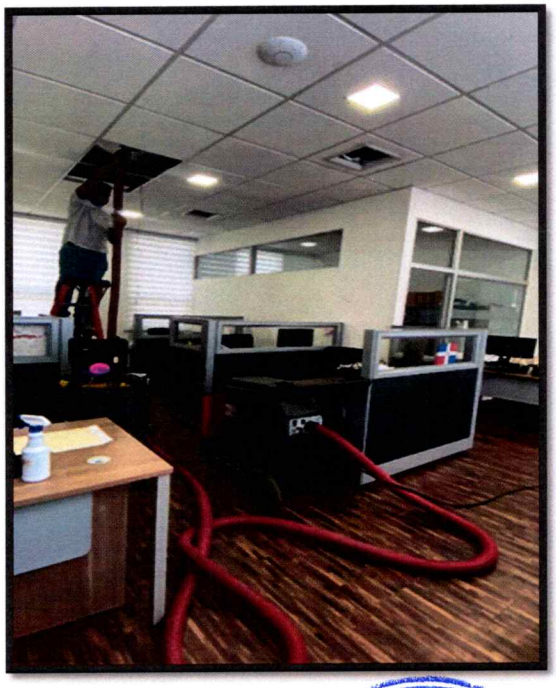

DIRECCIÓN DE RECURSOS HUMANOS
MINISTERIO DE CULTURA
SANTO DOMINGO
GOBIERNO DE REPÚBLICA DOMINICANA

Succión y limpieza de imbornales


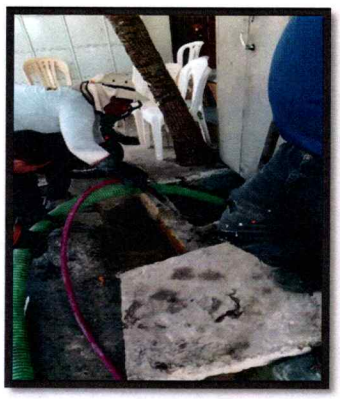




DIRECCIÓN DE RECURSOS HUMANOS
MINISTERIO DE CULTURA
SANTO DOMINGO
GOBIERNO DE REPÚBLICA DOMINICANA

Fumigación

	PROGRAMA CALENDARIO FUMIGACION ENERO 2025			
Item	Dependencia /Area	Fecha	Hora	Comentario
1	Cenadarte	13/1/2025	1: 00 p.m	Plagas (Mosquitos, cucarachas), Roedores
2	Dirección Nacional de Folklore	14/1/2025	11:00 a. m.	Plagas (Mosquitos, cucarachas), Roedores
3	Casa de las Academias (Casa Lilis)	14/1/2025	2: 00 p.m	Plagas (Mosquitos, cucarachas), Roedores
4	Cenacop (Segundo nivel Archivo de la Nación)	15/1/2025	2:00 p. m.	Plagas (Mosquitos, cucarachas), Roedores
5	Patrimonio Monumental	16/1/2025	9: 00 a.m	Plagas (Mosquitos, cucarachas), Roedores
6	La Casona Primer nivel y segundo nivel sin Politur, (Participacion popular, Espectaculos publicos y Radiofonia , Carnaval, Carnaval provincial, Animacion Socio cultural)	16/1/2025	1:00 p.m.	Plagas (Mosquitos, cucarachas), Roedores bastante hasta en el area de parqueos
7	La Gobernación Plaza de la Cultura	17/1/2025	9: 00 a.m	Plagas (Mosquitos, cucarachas), Roedores
8	Biblioteca Nacional	17/1/2025	10:00 a. m.	Plagas (Mosquitos, cucarachas), Roedores
9	Dirección de las Ferias del Libro/Editora Nacional	17/1/2025	3:00 p. m.	Plagas (Mosquitos, cucarachas), Roedores
10	Teatro Nacional Eduardo Brito	19/1/2025	7:00 a.m	Plagas (Mosquitos, cucarachas), Roedores
11	Monumento de los Héroes (Santiago)	20/1/2025	9:00 a. m.	Plagas (Mosquitos, cucarachas), Roedores
12	Palacio Consistorial (Santiago)	20/1/2025	10:30 a. m.	Plagas (Mosquitos, cucarachas), Roedores
13	Gran Teatro Santiago (Cibao)	20/1/2025	12:00 p. m.	Plagas (Mosquitos, cucarachas), Roedores
14	Escuelas de Bellas Artes, Santigo	20/1/2025	1:30 p.m	Plagas (Mosquitos, cucarachas), Roedores
15	Escuela Ercilia Pepin , (Santiago)	20/1/2025	3:00 p. m.	Plagas (Mosquitos, cucarachas), Roedores
16	Casa de la Música	22/1/2025	9: 00 a.m	Plagas (Mosquitos, cucarachas), Roedores
17	Conservatorio Nacional de la Música	22/1/2025	4:00 p. m.	Plagas (Mosquitos, cucarachas), Roedores
18	Panteón de la Patria	23/1/2025	10:00 a.m	Plagas (Mosquitos, cucarachas), Roedores
19	Casa Alta de los Estudios	23/1/2025	11:30 a. m.	Plagas (Mosquitos, cucarachas), Roedores
20	Casa Aybar	23/1/2025	3: 00 p.m	Plagas (Mosquitos, cucarachas), Roedores
21	Centro de Inventario y Bienes Culturales	24/1/2025	10:00 a. m.	Plagas (Mosquitos, cucarachas), Roedores
22	Patrimonio Sub Acuatico	24/1/2025	1:00 p. m.	Plagas (Mosquitos, cucarachas), Roedores
23	Centro Cultural Narciso Gonzalez	24/1/2025	3:00 P.M	Plagas (Mosquitos, cucarachas), Roedores
24	Sede Central	25/1/2025	8: 00 a.m	Plagas (Mosquitos, cucarachas), Roedores en parqueo parte trasera, Jardines y oficinas
25	Manos Dominicana, Segundo Nivel	30/1/2025	10:00 a.m.	Plagas (Mosquitos, cucarachas), Roedores
26	Centro de Altos Estudios Humanisticos	31/1/2025	11: 00 a.m	Plagas (Mosquitos, cucarachas), Roedores
27	Centro Cultural T3	31/1/2025	3:00 p. m.	Plagas (Mosquitos, cucarachas), Roedores
28	Escuelas Nacional de Artes Visuales	31/1/2025	8:00 a. m.	Plagas (Mosquitos, cucarachas), Roedores
29	Escuelas de Bellas Artes ella-Mena	31/1/2025	5:00 p. m.	Plagas (Mosquitos, cucarachas), Roedores

DIRECCIÓN DE RECURSOS HUMANOS
MINISTERIO DE CULTURA
SANTO DOMINGO
GOBIERNO DE REPÚBLICA DOMINICANA

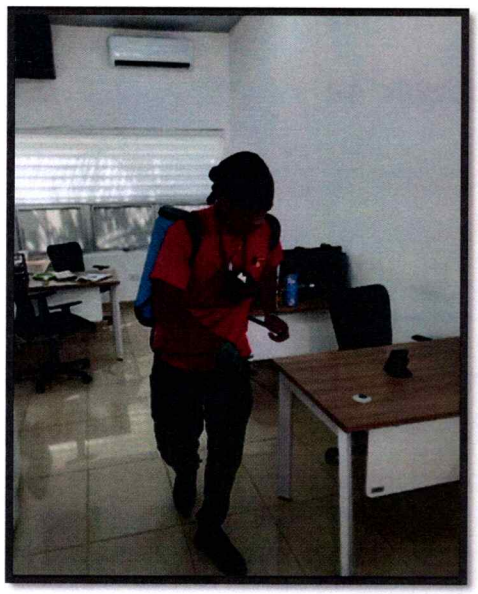



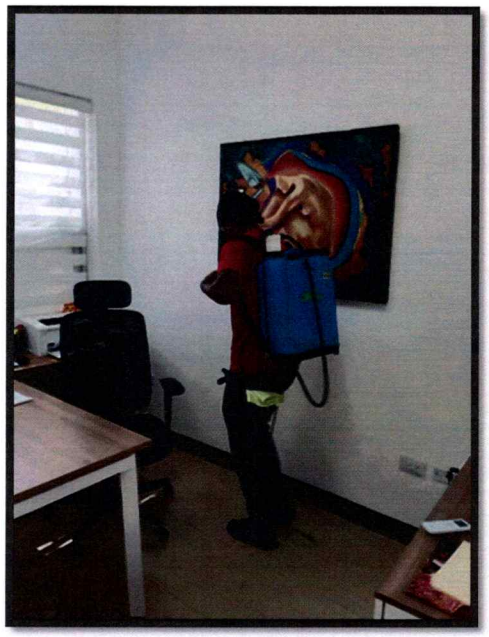

DIRECCIÓN DE RECURSOS HUMANOS
MINISTERIO DE CULTURA
SANTO DOMINGO
GOBIERNO DE REPÚBLICA DOMINICANA

Evidencias Reuniones del Comité y nuevos miembros

GOBIERNO DE LA REPÚBLICA DOMINICANA CULTURA	Dirección de Planificación y Desarrollo Departamento de Gestión de la Calidad	DPD-12.3
	Minuta de Reunión	FOR-16 Rev. 01

MINUTA DE REUNIÓN			Fecha:26/02/2025
Hora de inicio: 02:00 p.m.	**Hora de finalización:** 03:00 p.m.	**Coordinador/a:** Elizabeth Silvestre	**Lugar:** Salón Ministerial

TEMA: Comité de Seguridad y Salud Laboral

Objetivos:

- Socializar las acciones realizadas por el CSSL durante el mes de diciembre 2024.

Verificar las actividades y fechas importantes relacionados a temas de CSSL en el mes de enero.

PRESENTES

Nombres y apellidos	Área/institución
1. Omar Taveras	RRHH
2. Kevin Carvajal	Seguridad
3. Eric Díaz	Servicios Generales
4. Elizabeth Silvestre	Servicios Generales
5. Virginia Pérez	Depto. De Infraestructura
6. Yassael Nuñez Medina	TIC
7. Anabel Rojas	RRHH

DIRECCIÓN DE RECURSOS HUMANOS MINISTERIO DE CULTURA SANTO DOMINGO GOBIERNO DE REPÚBLICA DOMINICANA

GOBIERNO DE LA REPÚBLICA DOMINICANA CULTURA	Dirección de Planificación y Desarrollo Departamento de Gestión de la Calidad	DPD-12.3
	Minuta de Reunión	FOR-16 Rev. 01

MINUTA DE REUNIÓN			**Fecha:25/04/2025**
Hora de inicio: 10:00 A.m.	**Hora de finalización:** 11:00 A.m.	**Coordinador/a:** Elizabeth Silvestre	**Lugar:** Salón Ministerial

TEMA: Comité de Seguridad y Salud Laboral

Objetivos:

- Socializar las acciones realizadas por el CSSL durante el mes de diciembre 2024.

Verificar las actividades y fechas importantes relacionados a temas de CSSL en el mes de enero.

PRESENTES

Nombres y apellidos	Área/institución
1. Omar Taveras	RRHH
2. Eric Díaz	Servicios Generales
3. Elizabeth Silvestre	Servicios Generales
4. Virginia Pérez	Depto. De Infraestructura
5. Yassael Nuñez Medina	TIC
6. Anabel Rojas	RRHH

DIRECCIÓN DE RECURSOS HUMANOS MINISTERIO DE CULTURA SANTO DOMINGO GOBIERNO DE REPÚBLICA DOMINICANA

GOBIERNO DE LA
REPÚBLICA DOMINICANA
MINISTERIO DE CULTURA

Los suscritos, todos mayores de edad, representantes de la Institución y de los Funcionarios o Servidores Públicos de Ministerio de Cultura, hemos constituido el Comité Mixto de Seguridad y Salud en el Trabajo, de conformidad con el articulo 5 y 6 de la Resolución 09-2015 del Ministerio de Administración Pública y los Articulos 6 hasta 6.5.11 de la Resolución 04-2007 contenida en el Reglamento 522-06 Sobre Seguridad y Salud en el Trabajo de la República Dominicana.

a) Designación de los Representantes de la Institución.

Con fecha 11 de julio de 2025, el Ministro Roberto Ángel Salcedo, ha designado a la Sra. María Amézquita como Asesor Técnico, y ha nombrado a los siguientes trabajadores como representantes de la Institución:

Titulares

Sra. Elizabeth Del Carmen Silvestre Garcia

Sr. Leonardo Castillo Mejia

Sr. Juan Pablo Sánchez Jorge

Sra. Juana Patricia De Jesús Vásquez

Sra. Dania Mercedes Fermin Gonzalez

b) Elección de los Representantes de los Funcionarios o Servidores Públicos.

■ Elegidos por votación de los trabajadores Designados por la Asociación de Servidores Públicos

Titulares

Sra. Evelin De Jesús Fernández Jimenez

Sr. Eric Gabriel Diaz Medina

Sra. Pamela Josefina Ramirez Almánzar

Sr. Carlos Miguel Ravelo Perez

Sr. Omar Rafael Taveras Pantaleón

DIRECCIÓN DE RECURSOS HUMANOS
MINISTERIO DE CULTURA
SANTO DOMINGO
GOBIERNO DE REPÚBLICA DOMINICANA