

Instituto Superior de Formación Docente Salome Ureña (ISFODOSU)

Funcionarios registrados en el Directorio de Funcionarios

Al 16 de abril 2024

<https://map.gob.do/DirectorioFuncionarios/Consulta?page=1&searchString=instituto%20superior%20de&searchEstado=Activo>



Institución: Instituto Superior de Formación Docente Salomé Ureña
Funcionario: [Nurys María Del Carmen González Durán](#)
Cargo: Rector (a)
Area: Rectoría
Decreto: 196-21
Ingreso al Cargo: 29/03/2021
Debe Declarar Bienes: Si
Estatus: Activo



Institución: Instituto Superior de Formación Docente Salomé Ureña
Funcionario: [Glenny Bórquez Hernandez](#)
Cargo: Vicerrector (a)
Area: Vicerrectora Ejecutiva
Decreto: N/A
Ingreso al Cargo: 01/09/2021
Debe Declarar Bienes: Si
Estatus: Activo



Institución: Instituto Superior de Formación Docente Salomé Ureña
Funcionario: [Andrea María Del Carmen Paz López](#)
Cargo: Vicerrector (a)
Area: Vicerrectoría de Investigación y Postgrado
Decreto: N/A
Ingreso al Cargo: 01/01/2018
Debe Declarar Bienes: Si
Estatus: Activo



Institución: Instituto Superior de Formación Docente Salomé Ureña
Funcionario: [Cristina Herminia Rivas Sosa](#)
Cargo: Vicerrector (a)
Area: Vicerretoría Ejecutiva (Recinto Eugenio María de Hostos)
Decreto: N/A
Ingreso al Cargo: 01/09/1992
Debe Declarar Bienes: Si
Estatus: Activo



Institución: Instituto Superior de Formación Docente Salomé Ureña
Funcionario: [Ana Julia Suriel Sánchez](#)
Cargo: Vicerrector (a)
Area: Vicerrectora Ejecutiva (Recinto Emilio Prud Homme)
Decreto: N/A
Ingreso al Cargo: 08/08/2015
Debe Declarar Bienes: Si
Estatus: Activo



Institución: Instituto Superior de Formación Docente Salomé Ureña
Funcionario: [María Mercedes Carrasco Miranda](#)
Cargo: Vicerrector (a)
Area: Vicerretoria Ejecutiva, Recinto Juan Vicente Moscoso
Decreto: N/A
Ingreso al Cargo: 01/08/1985
Debe Declarar Bienes: Si
Estatus: Activo



Institución: Instituto Superior de Formación Docente Salomé Ureña
Funcionario: [Carmen Dolores Gálvez Mejía](#)
Cargo: Vicerrector (a)
Area: Vicerretoria Académica
Decreto: N/A
Ingreso al Cargo: 01/09/2021
Debe Declarar Bienes: No
Estatus: Activo



Institución: Instituto Superior de Formación Docente Salomé Ureña
Funcionario: [Milta Ladys Lora González](#)
Cargo: Vicerrectora
Area: Vicerretoria de Innovación y Desarrollo
Decreto: N/A
Ingreso al Cargo: 04/07/2018
Debe Declarar Bienes: Si
Estatus: Activo

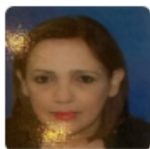

Institución: Instituto Superior de Formación Docente Salomé Ureña
Funcionario: [Aida Ercilia Roca Dalmasi](#)
Cargo: Vicerrector (a)
Area: Rectoría de Gestión
Decreto: N/A
Ingreso al Cargo: 01/01/2024
Debe Declarar Bienes: No
Estatus: Activo



Institución: Instituto Superior de Formación Docente Salomé Ureña
Funcionario: [María Montás García](#)
Cargo: Director (a)
Area: Dirección Académica
Decreto: N/A
Ingreso al Cargo: 01/09/2015
Debe Declarar Bienes: No
Estatus: Activo



Institución: Instituto Superior de Formación Docente Salomé Ureña
Funcionario: [Luis José Pérez Núñez](#)
Cargo: Director (a) Administrativo (a)
Area: Dirección Administrativa y financiera.
Decreto: N/A
Ingreso al Cargo: 01/07/2022
Debe Declarar Bienes: Si
Estatus: Activo



Institución: Instituto Superior de Formación Docente Salomé Ureña
Funcionario: [Juana Yesenia Cabral Rodríguez](#)
Cargo: Director (a)
Area: Desarrollo Curricular
Decreto: N/A
Ingreso al Cargo: 01/04/2023
Debe Declarar Bienes: No
Estatus: Activo



Institución: Instituto Superior de Formación Docente Salomé Ureña
Funcionario: [Antonio Alberto Delgado Olivo](#)
Cargo: Director (a)
Area: Dirección Académica
Decreto: N/A
Ingreso al Cargo: 01/04/2023
Debe Declarar Bienes: No
Estatus: Activo



Institución: Instituto Superior de Formación Docente Salomé Ureña
Funcionario: [Ramón Emilio Vilorio Polanco](#)
Cargo: Director (a)
Area: División de Plataformas Educativas
Decreto: N/A
Ingreso al Cargo: 01/01/1985
Debe Declarar Bienes: No
Estatus: Activo



Institución: Instituto Superior de Formación Docente Salomé Ureña
Funcionario: [Martha Teresa Gabot Burgos](#)
Cargo: Director (a)
Area: Dirección de Centros Cogestionados
Decreto: N/A
Ingreso al Cargo: 01/01/2000
Debe Declarar Bienes: No
Estatus: Activo



Institución: Instituto Superior de Formación Docente Salomé Ureña
Funcionario: [Ivelice Esperanza Reinoso de Rodríguez](#)
Cargo: Director (a)
Area: Dirección Administrativa y Financiera- REMH
Decreto: N/A
Ingreso al Cargo: 01/04/2015
Debe Declarar Bienes: Si
Estatus: Activo



Institución: Instituto Superior de Formación Docente Salomé Ureña
Funcionario: [Anthony Paniagua Beriguete](#)
Cargo: Vicerrector (a)
Area: Dirección Uranía Montás -RUM
Decreto: N/A
Ingreso al Cargo: 01/02/2023
Debe Declarar Bienes: No
Estatus: Activo



Institución: Instituto Superior de Formación Docente Salomé Ureña
Funcionario: [Gabriel Danilo Mateo García](#)
Cargo: Director (a) Administrativo (a)
Area: Dirección Administrativa - RUM
Decreto: N/A
Ingreso al Cargo: 01/10/2016
Debe Declarar Bienes: Si
Estatus: Activo



Institución: Instituto Superior de Formación Docente Salomé Ureña
Funcionario: [Víctor Manuel Méndez Abreu](#)
Cargo: Director (a) Administrativo (a)
Area: Dirección Administrativa y Financiera LNNM
Decreto: N/A
Ingreso al Cargo: 01/12/2021
Debe Declarar Bienes: Si
Estatus: Activo



Institución: Instituto Superior de Formación Docente Salomé Ureña
Funcionario: [Víctor Liria Ozuna](#)
Cargo: Director (a)
Area: Escuela de Formación de Directores
Decreto: N/A
Ingreso al Cargo: 01/02/2021
Debe Declarar Bienes: No
Estatus: Activo



Institución: Instituto Superior de Formación Docente Salomé Ureña
Funcionario: [Ana Josefa Plaza Saavedra](#)
Cargo: Director (a)
Area: Dirección Académica- RJVM
Decreto: N/A
Ingreso al Cargo: 01/04/2015
Debe Declarar Bienes: No
Estatus: Activo



Institución: Instituto Superior de Formación Docente Salomé Ureña
Funcionario: [Juan Ramón Almonte Pérez](#)
Cargo: Director (a)
Area: Dpto. de Recursos para el Aprendizaje
Decreto: N/A
Ingreso al Cargo: 01/04/2015
Debe Declarar Bienes: No
Estatus: Activo



Institución: Instituto Superior de Formación Docente Salomé Ureña
Funcionario: [Mary Leidy De León Hernández De Ramos](#)
Cargo: Director (a)
Area: Dirección Administrativa y Financiera- REPH
Decreto: N/A
Ingreso al Cargo: 01/04/2015
Debe Declarar Bienes: Si
Estatus: Activo



Institución: Instituto Superior de Formación Docente Salomé Ureña
Funcionario: [Isidra Altagracia Martínez Henríquez](#)
Cargo: Director (a)
Area: Dirección Administrativa Financiera - RJVM
Decreto: N/A
Ingreso al Cargo: 01/10/2016
Debe Declarar Bienes: Si
Estatus: Activo



Institución: Instituto Superior de Formación Docente Salomé Ureña
Funcionario: [Francisco Javier Guzmán Martínez](#)
Cargo: Director (a)
Area: Dirección Administrativa Financiera - RLNNM
Decreto: N/A
Ingreso al Cargo: 01/01/1988
Debe Declarar Bienes: Si
Estatus: Activo



Institución: Instituto Superior de Formación Docente Salomé Ureña
Funcionario: [Charly Ramón Tolentino Pascual](#)
Cargo: Director (a)
Area: Dirección de Recursos Humanos
Decreto: N/A
Ingreso al Cargo: 01/10/2021
Debe Declarar Bienes: No
Estatus: Activo



Institución: Instituto Superior de Formación Docente Salomé Ureña
Funcionario: [Arlys Marigel Pérez Rodríguez](#)
Cargo: Director (a)
Area: Dirección de planificación y Desarrollo
Decreto: N/A
Ingreso al Cargo: 01/03/2022
Debe Declarar Bienes: No
Estatus: Activo



Institución: Instituto Superior de Formación Docente Salomé Ureña
Funcionario: [Alejandrina Miolan Cabrera](#)
Cargo: Director (a) Interino (a)
Area: Recindo Luis Napoleón Núñez Molina
Decreto: N/A
Ingreso al Cargo: 07/01/2022
Debe Declarar Bienes: Si
Estatus: Activo



Institución: Instituto Superior de Formación Docente Salomé Ureña
Funcionario: [Laura Rodríguez](#)
Cargo: Director (a)
Area: Despacho
Decreto: N/A
Ingreso al Cargo: 01/05/2021
Debe Declarar Bienes: Si
Estatus: Activo

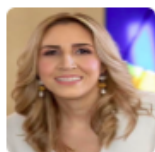

Institución: Instituto Superior de Formación Docente Salomé Ureña
Funcionario: [Clara Báez](#)
Cargo: Director (a)
Area: Centros Cogestionados
Decreto: N/A
Ingreso al Cargo: 01/05/2019
Debe Declarar Bienes: No
Estatus: Activo



Institución: Instituto Superior de Formación Docente Salomé Ureña
Funcionario: [Yudelka Dolores Ciprián Cepeda](#)
Cargo: Director (a)
Area: Departamento de gestión de admisiones y registro
Decreto: N/A
Ingreso al Cargo: 01/05/2018
Debe Declarar Bienes: No
Estatus: Activo



Institución: Instituto Superior de Formación Docente Salomé Ureña
Funcionario: [David Aristides Capellán Ureña](#)
Cargo: Vicerrector (a)
Area: Recinto Luis Napoleón Núñez Molina
Decreto: N/A
Ingreso al Cargo: 01/01/2022
Debe Declarar Bienes: No
Estatus: Activo



Institución: Instituto Superior de Formación Docente Salomé Ureña
Funcionario: [Angelquis Mailena Aquino Gómez](#)
Cargo: Director (a)
Area: Departamento de Postgrado y Educación Permanente
Decreto: N/A
Ingreso al Cargo: 17/03/2000
Debe Declarar Bienes: No
Estatus: Activo



Institución: Instituto Superior de Formación Docente Salomé Ureña
Funcionario: [Ramón Apolinar Méndez Gómez](#)
Cargo: Director (a)
Area: División de Extensión, Cocurriculares y Deportes
Decreto: N/A
Ingreso al Cargo: 05/03/1993
Debe Declarar Bienes: No
Estatus: Activo



Institución: Instituto Superior de Formación Docente Salomé Ureña
Funcionario: [Mariano De la Rosa](#)
Cargo: Director (a)
Area: División de Desarrollo Cocurricular
Decreto: N/A
Ingreso al Cargo: 01/01/1992
Debe Declarar Bienes: No
Estatus: Activo



Institución: Instituto Superior de Formación Docente Salomé Ureña
Funcionario: [Vladimir Ilitch Figueroa Gutiérrez](#)
Cargo: Director (a)
Area: Dirección de Investigación
Decreto: N/A
Ingreso al Cargo: 10/09/2015
Debe Declarar Bienes: No
Estatus: Activo



Institución: Instituto Superior de Formación Docente Salomé Ureña
Funcionario: [Patricia Miriel Payano Buret](#)
Cargo: Encargado (a)
Area: Departamento de Relaciones Laborales y Seguridad en el Trabajo
Decreto: N/A
Ingreso al Cargo: 01/02/2024
Debe Declarar Bienes: No
Estatus: Activo



Institución: Instituto Superior de Formación Docente Salomé Ureña
Funcionario: [Scairon García Encarnación](#)
Cargo: Encargado (a)
Area: División de Tecnología de la Información-UM
Decreto: N/A
Ingreso al Cargo: 01/03/2023
Debe Declarar Bienes: No
Estatus: Activo



Institución: Instituto Superior de Formación Docente Salomé Ureña
Funcionario: [Altigracia Moraima Canela Pérez de Sánchez](#)
Cargo: Encargado (a)
Area: Departamento de Fiscalización
Decreto: N/A
Ingreso al Cargo: 01/08/2023
Debe Declarar Bienes: No
Estatus: Activo



Institución: Instituto Superior de Formación Docente Salomé Ureña
Funcionario: [Emilk Eugenio Aquino Toribio](#)
Cargo: Encargado (a)
Area: Departamento Tecnología de la Información
Decreto: N/A
Ingreso al Cargo: 01/10/2023
Debe Declarar Bienes: No
Estatus: Activo



Institución: Instituto Superior de Formación Docente Salomé Ureña
Funcionario: [Ariel Raúl Payano Reyes](#)
Cargo: Encargado (a)
Area: División de Tecnología de la Información
Decreto: N/A
Ingreso al Cargo: 01/06/2023
Debe Declarar Bienes: No
Estatus: Activo



Institución: Instituto Superior de Formación Docente Salomé Ureña
Funcionario: [Alberto Isaías García Hernández](#)
Cargo: Encargado (a)
Area: División de Servicios Generales-FEM
Decreto: N/A
Ingreso al Cargo: 01/02/2023
Debe Declarar Bienes: No
Estatus: Activo



Institución: Instituto Superior de Formación Docente Salomé Ureña
Funcionario: [Ezemil Reyes Gómez](#)
Cargo: Encargado (a)
Area: Recursos Humanos - Recinto LNNM - Vicerrectoría ejecutiva
Decreto: N/A
Ingreso al Cargo: 01/10/2023
Debe Declarar Bienes: No
Estatus: Activo



Institución: Instituto Superior de Formación Docente Salomé Ureña
Funcionario: [Esmeralda Rodríguez Peguero](#)
Cargo: Encargado (a)
Area: Departamento Jurídico
Decreto: N/A
Ingreso al Cargo: 01/07/2022
Debe Declarar Bienes: No
Estatus: Activo



Institución: Instituto Superior de Formación Docente Salomé Ureña
Funcionario: [José Ernesto Jiménez Concepción](#)
Cargo: Encargado (a)
Area: Departamento Financiero
Decreto: N/A
Ingreso al Cargo: 01/05/2023
Debe Declarar Bienes: Si
Estatus: Activo



Institución: Instituto Superior de Formación Docente Salomé Ureña
Funcionario: [Euris Enmanuel Alonzo Germán](#)
Cargo: Encargado (a)
Area: Dpto. de Mercadeo
Decreto: N/A
Ingreso al Cargo: 01/12/2021
Debe Declarar Bienes: No
Estatus: Activo



Institución: Instituto Superior de Formación Docente Salomé Ureña
Funcionario: [Jinett Pérez Aquino](#)
Cargo: Encargado (a)
Area: Dpto. de Compras y Contrataciones
Decreto: N/A
Ingreso al Cargo: 01/12/2021
Debe Declarar Bienes: Si
Estatus: Activo



Institución: Instituto Superior de Formación Docente Salomé Ureña
Funcionario: [Tania De La Cruz Vélez](#)
Cargo: Encargado (a)
Area: División de Admisiones- RFEM
Decreto: N/A
Ingreso al Cargo: 01/10/2021
Debe Declarar Bienes: No
Estatus: Activo



Institución: Instituto Superior de Formación Docente Salomé Ureña
Funcionario: [Miguelina M. De La Altagracia Crespo Vargas De Peña](#)
Cargo: Encargado (a)
Area: Dpto. de Publicaciones
Decreto: N/A
Ingreso al Cargo: 01/07/2021
Debe Declarar Bienes: No
Estatus: Activo



Institución: Instituto Superior de Formación Docente Salomé Ureña
Funcionario: [Isis Olmos Lorenzo](#)
Cargo: Encargado (a)
Area: División de Calidad en la Gestión - REMH
Decreto: N/A
Ingreso al Cargo: 01/12/2021
Debe Declarar Bienes: No
Estatus: Activo



Institución: Instituto Superior de Formación Docente Salomé Ureña
Funcionario: [Brenda Mencía Zayas Moreno](#)
Cargo: Encargado (a)
Area: Dpto. de calidad en la Gestión
Decreto: N/A
Ingreso al Cargo: 01/12/2021
Debe Declarar Bienes: No
Estatus: Activo



Institución: Instituto Superior de Formación Docente Salomé Ureña
Funcionario: [Carlennys Isabel Rodríguez Brea De Ventura](#)
Cargo: Encargado (a)
Area: División de Recursos Humanos- RLNNM"
Decreto: N/A
Ingreso al Cargo: 01/08/2021
Debe Declarar Bienes: No
Estatus: Activo



Institución: Instituto Superior de Formación Docente Salomé Ureña
Funcionario: [Elizabeth Del Carmen Vásquez Duran De Jorge](#)
Cargo: Encargado (a)
Area: División de Calidad en la Gestión- RLNNM
Decreto: N/A
Ingreso al Cargo: 01/12/2021
Debe Declarar Bienes: No
Estatus: Activo



Institución: Instituto Superior de Formación Docente Salomé Ureña
Funcionario: [Federico Fabal](#)
Cargo: Encargado (a)
Area: División de Servicios Generales- REMH
Decreto: N/A
Ingreso al Cargo: 01/01/2017
Debe Declarar Bienes: No
Estatus: Activo



Institución: Instituto Superior de Formación Docente Salomé Ureña
Funcionario: [Mera Yvanova Santamaria Herrera](#)
Cargo: Encargado (a)
Area: División de Eventos y Protocolo
Decreto: N/A
Ingreso al Cargo: 01/03/2022
Debe Declarar Bienes: No
Estatus: Activo



Institución: Instituto Superior de Formación Docente Salomé Ureña
Funcionario: [Mayra Miguelina Lara Guzmán](#)
Cargo: Encargado (a)
Area: Dpto. de Registro y Control de Nómina
Decreto: N/A
Ingreso al Cargo: 01/08/2016
Debe Declarar Bienes: No
Estatus: Activo



Institución: Instituto Superior de Formación Docente Salomé Ureña
Funcionario: [Juan Ernesto De Frías Cruz](#)
Cargo: Encargado (a)
Area: División de Desarrollo de Recursos y Contenido Digital
Decreto: N/A
Ingreso al Cargo: 01/11/2017
Debe Declarar Bienes: No
Estatus: Activo

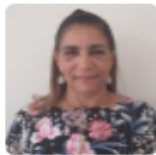

Institución: Instituto Superior de Formación Docente Salomé Ureña
Funcionario: [Ana Luz Rodríguez Veras](#)
Cargo: Encargado (a)
Area: División de Admisiones - REMH
Decreto: N/A
Ingreso al Cargo: 01/01/2018
Debe Declarar Bienes: No
Estatus: Activo



Institución: Instituto Superior de Formación Docente Salomé Ureña
Funcionario: [Ana Patricia Mora Ramis](#)
Cargo: Encargado (a)
Area: Dpto. de Difusión y Relaciones Públicas
Decreto: N/A
Ingreso al Cargo: 01/05/2019
Debe Declarar Bienes: No
Estatus: Activo



Institución: Instituto Superior de Formación Docente Salomé Ureña
Funcionario: [Eduviges María Camacho Bencosme](#)
Cargo: Encargado (a)
Area: División de Recursos para el Aprendizaje- REMH
Decreto: N/A
Ingreso al Cargo: 01/04/2015
Debe Declarar Bienes: No
Estatus: Activo



Institución: Instituto Superior de Formación Docente Salomé Ureña
Funcionario: [Juan Antonio Matos Peña](#)
Cargo: Encargado (a)
Area: División de Recursos Humanos-REMH
Decreto: N/A
Ingreso al Cargo: 01/04/2015
Debe Declarar Bienes: No
Estatus: Activo



Institución: Instituto Superior de Formación Docente Salomé Ureña
Funcionario: [Roberto Batista Caba](#)
Cargo: Encargado (a)
Area: División de Servicios Generales
Decreto: N/A
Ingreso al Cargo: 05/07/2017
Debe Declarar Bienes: No
Estatus: Activo



Institución: Instituto Superior de Formación Docente Salomé Ureña
Funcionario: [Aldo Ricardo Peña](#)
Cargo: Encargado (a)
Area: Dpto. de Evaluación del Desempeño y Capacitación
Decreto: N/A
Ingreso al Cargo: 01/04/2015
Debe Declarar Bienes: No
Estatus: Activo



Institución: Instituto Superior de Formación Docente Salomé Ureña
Funcionario: [Mayreni Fidelina Arias Germán](#)
Cargo: Encargado (a)
Area: Dpto. de Reclutamiento y Selección
Decreto: N/A
Ingreso al Cargo: 01/04/2020
Debe Declarar Bienes: No
Estatus: Activo



Institución: Instituto Superior de Formación Docente Salomé Ureña
Funcionario: [Manuel Emilio Morales De Mercede](#)
Cargo: Encargado (a)
Area: División de Servicios Generales- RJVM
Decreto: N/A
Ingreso al Cargo: 01/04/2017
Debe Declarar Bienes: No
Estatus: Activo



Institución: Instituto Superior de Formación Docente Salomé Ureña
Funcionario: [Germanía Josefina Alba Astacio](#)
Cargo: Encargado (a)
Area: División de Admisiones - RJVM
Decreto: N/A
Ingreso al Cargo: 01/02/2018
Debe Declarar Bienes: No
Estatus: Activo



Institución: Instituto Superior de Formación Docente Salomé Ureña
Funcionario: [José Antonio Rosario](#)
Cargo: Encargado (a)
Area: División de Servicios Generales - REPH
Decreto: N/A
Ingreso al Cargo: 01/04/2015
Debe Declarar Bienes: No
Estatus: Activo



Institución: Instituto Superior de Formación Docente Salomé Ureña
Funcionario: [Ramona Del Carmen Torres Báez](#)
Cargo: Encargado (a)
Area: División de Servicios Generales - REPH
Decreto: N/A
Ingreso al Cargo: 01/04/2015
Debe Declarar Bienes: No
Estatus: Activo



Institución: Instituto Superior de Formación Docente Salomé Ureña
Funcionario: [María Elizabeth Tavarez Abreu](#)
Cargo: Encargado (a)
Area: División de Admisiones - REPH
Decreto: N/A
Ingreso al Cargo: 17/08/2006
Debe Declarar Bienes: No
Estatus: Activo



Institución: Instituto Superior de Formación Docente Salomé Ureña
Funcionario: [María Marcelina Ventura Parra](#)
Cargo: Encargado (a)
Area: Dirección Administrativa Financiera - REPH
Decreto: N/A
Ingreso al Cargo: 01/01/2017
Debe Declarar Bienes: Si
Estatus: Activo



Institución: Instituto Superior de Formación Docente Salomé Ureña
Funcionario: [Marcia De Jesús Polanco Ovalles](#)
Cargo: Encargado (a)
Area: División de Registro y Documentación Académica - REPH
Decreto: N/A
Ingreso al Cargo: 01/04/2015
Debe Declarar Bienes: No
Estatus: Activo

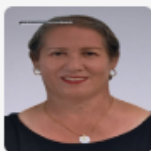

Institución: Instituto Superior de Formación Docente Salomé Ureña
Funcionario: [Zeneyda Mañaná López](#)
Cargo: Encargado (a)
Area: División de Servicios Generales - REMH
Decreto: N/A
Ingreso al Cargo: 01/04/2015
Debe Declarar Bienes: No
Estatus: Activo



Institución: Instituto Superior de Formación Docente Salomé Ureña
Funcionario: [Genesis Nazaret Oleaga Begaso](#)
Cargo: Encargado (a)
Area: Dpto. de Relaciones Interinstitucionales
Decreto: N/A
Ingreso al Cargo: 01/12/2021
Debe Declarar Bienes: No
Estatus: Activo



Institución: Instituto Superior de Formación Docente Salomé Ureña
Funcionario: [Loren Medina](#)
Cargo: Encargado (a)
Area: Dpto. de Desarrollo Institucional
Decreto: N/A
Ingreso al Cargo: 01/05/2022
Debe Declarar Bienes: No
Estatus: Activo



Institución: Instituto Superior de Formación Docente Salomé Ureña
Funcionario: [Tomás Eugenio Álvarez Carbonel](#)
Cargo: Encargado (a)
Area: División de Seguridad y Monitoreo TIC
Decreto: N/A
Ingreso al Cargo: 01/02/2021
Debe Declarar Bienes: No
Estatus: Activo



Institución: Instituto Superior de Formación Docente Salomé Ureña
Funcionario: [Quirsa Marisol Báez Soto](#)
Cargo: Encargado (a)
Area: Presupuesto
Decreto: N/A
Ingreso al Cargo: 01/07/2021
Debe Declarar Bienes: Si
Estatus: Activo



Institución: Instituto Superior de Formación Docente Salomé Ureña
Funcionario: [Carlita De La Rosa](#)
Cargo: Encargado (a)
Area: División de Contabilidad
Decreto: N/A
Ingreso al Cargo: 01/02/2022
Debe Declarar Bienes: No
Estatus: Activo



Institución: Instituto Superior de Formación Docente Salomé Ureña
Funcionario: [Rossana María Jiménez Dotel](#)
Cargo: Encargado (a)
Area: Dpto. Administrativo
Decreto: N/A
Ingreso al Cargo: 01/09/2021
Debe Declarar Bienes: No
Estatus: Activo



Institución: Instituto Superior de Formación Docente Salomé Ureña
Funcionario: [Ivelisse Núñez Adames](#)
Cargo: Encargado (a)
Area: División de Recursos Humanos- RJVM
Decreto: N/A
Ingreso al Cargo: 01/01/0001
Debe Declarar Bienes: No
Estatus: Activo



Institución: Instituto Superior de Formación Docente Salomé Ureña
Funcionario: [Ivelisse Núñez Adames](#)
Cargo: Encargado (a)
Area: División de Recursos Humanos- RJVM
Decreto: N/A
Ingreso al Cargo: 01/01/0001
Debe Declarar Bienes: No
Estatus: Activo



Institución: Instituto Superior de Formación Docente Salomé Ureña
Funcionario: [Esmeralda Rodríguez Peguero](#)
Cargo: Encargado (a)
Area: Departamento Jurídico
Decreto: N/A
Ingreso al Cargo: 01/07/2022
Debe Declarar Bienes: No
Estatus: Activo



Institución: Instituto Superior de Formación Docente Salomé Ureña
Funcionario: [Mirna Feliz de Artilés](#)
Cargo: Encargado (a)
Area: División de Archivo y Correspondencia
Decreto: N/A
Ingreso al Cargo: 01/04/2023
Debe Declarar Bienes: No
Estatus: Activo



Institución: Instituto Superior de Formación Docente Salomé Ureña
Funcionario: [Cristina Margarita Amiama Espailat](#)
Cargo: Decano(a)
Area: Decanato de Grado
Decreto: N/A
Ingreso al Cargo: 01/04/2023
Debe Declarar Bienes: No
Estatus: Activo