

# Servicio Nacional de Salud – SNS

Funcionarios Registrados en el Directorio de Funcionarios

Al 01 de diciembre 2023

<http://map.gob.do/DirectorioFuncionarios/Consulta?searchString=Servicio%20Nacional%20de%20Salud&searchEstado=Activo>



**Institución:** Servicio Nacional de Salud  
**Funcionario:** [Mario Andrés Lama Olivero](#)  
**Cargo:** Director (a) Ejecutivo (a)  
**Area:** Despacho  
**Decreto:** 378-20  
**Ingreso al Cargo:** 21/08/2020  
**Debe Declarar Bienes:** Si  
**Estatus:** Activo



**Institución:** Servicio Nacional de Salud  
**Funcionario:** [Mariam Guillermina Montes de Oca](#)  
**Cargo:** Director (a)  
**Area:** Dirección Gestión de la Calidad de los Servicios de Salud  
**Decreto:** N/A  
**Ingreso al Cargo:** 17/02/2015  
**Debe Declarar Bienes:** Si  
**Estatus:** Activo



**Institución:** Servicio Nacional de Salud  
**Funcionario:** [Vilma Deyanira Galán Aquino](#)  
**Cargo:** Director (a)  
**Area:** Directora Cuidados de enfermería  
**Decreto:** N/A  
**Ingreso al Cargo:** 28/01/2021  
**Debe Declarar Bienes:** No  
**Estatus:** Activo



**Institución:** Servicio Nacional de Salud  
**Funcionario:** [Yoany Maribel Arias Castro](#)  
**Cargo:** Director (a)  
**Area:** Dirección de Laboratorios Clínicos e Imágenes  
**Decreto:** N/A  
**Ingreso al Cargo:** 01/09/2020  
**Debe Declarar Bienes:** Si  
**Estatus:** Activo



**Institución:** Servicio Nacional de Salud  
**Funcionario:** [Mario Rafael Bournigal Mena](#)  
**Cargo:** Director (a)  
**Area:** Director Odontología  
**Decreto:** N/A  
**Ingreso al Cargo:** 01/09/2020  
**Debe Declarar Bienes:** No  
**Estatus:** Activo



**Institución:** Servicio Nacional de Salud  
**Funcionario:** [Jesús Alexander Ramírez Salazar](#)  
**Cargo:** Director (a)  
**Area:** Director de Infraestructura y equipos  
**Decreto:** N/A  
**Ingreso al Cargo:** 10/10/2020  
**Debe Declarar Bienes:** No  
**Estatus:** Activo



**Institución:** Servicio Nacional de Salud  
**Funcionario:** [José Luis López Pérez](#)  
**Cargo:** Director (a)  
**Area:** Dirección de Primer Nivel de Atención  
**Decreto:** 450-20  
**Ingreso al Cargo:** 08/09/2020  
**Debe Declarar Bienes:** Si  
**Estatus:** Activo



**Institución:** Servicio Nacional de Salud  
**Funcionario:** [Yocasta Lara Hernández](#)  
**Cargo:** Director (a)  
**Area:** Dirección de Centros Hospitalarios  
**Decreto:** 450-20  
**Ingreso al Cargo:** 08/09/2020  
**Debe Declarar Bienes:** Si  
**Estatus:** Activo



**Institución:** Servicio Nacional de Salud  
**Funcionario:** [Omar José García Castillo](#)  
**Cargo:** Director (a)  
**Area:** Dirección de Medicamentos e Insumos  
**Decreto:** 450-20  
**Ingreso al Cargo:** 08/09/2020  
**Debe Declarar Bienes:** Si  
**Estatus:** Activo



**Institución:** Servicio Nacional de Salud  
**Funcionario:** [Nelson Pablo Pérez Acosta](#)  
**Cargo:** Director (a)  
**Area:** Dirección de Tecnología de la Información  
**Decreto:** N/A  
**Ingreso al Cargo:** 01/09/2020  
**Debe Declarar Bienes:** No  
**Estatus:** Activo

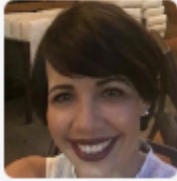

**Institución:** Servicio Nacional de Salud  
**Funcionario:** [Ilka Adelina González Then](#)  
**Cargo:** Director (a)  
**Area:** Dirección de Planificación & Desarrollo  
**Decreto:** N/A  
**Ingreso al Cargo:** 15/08/2015  
**Debe Declarar Bienes:** No  
**Estatus:** Activo



**Institución:** Servicio Nacional de Salud  
**Funcionario:** [Wilsy Edelmira López Contin](#)  
**Cargo:** Director (a)  
**Area:** Dirección Jurídica  
**Decreto:** N/A  
**Ingreso al Cargo:** 01/03/2019  
**Debe Declarar Bienes:** Si  
**Estatus:** Activo



**Institución:** Servicio Nacional de Salud  
**Funcionario:** [Altagracia Visenta Méndez Acosta](#)  
**Cargo:** Director (a)  
**Area:** Dirección de Recursos Humanos  
**Decreto:** N/A  
**Ingreso al Cargo:** 01/09/2020  
**Debe Declarar Bienes:** Si  
**Estatus:** Activo



**Institución:** Servicio Nacional de Salud  
**Funcionario:** [Virginia Gissel Sánchez Montás](#)  
**Cargo:** Director (a)  
**Area:** Dirección Financiera  
**Decreto:** N/A  
**Ingreso al Cargo:** 01/09/2020  
**Debe Declarar Bienes:** Si  
**Estatus:** Activo



**Institución:** Servicio Nacional de Salud  
**Funcionario:** [María Eusebia Gómez de Polanco](#)  
**Cargo:** Director (a)  
**Area:** Dirección de Comunicaciones  
**Decreto:** N/A  
**Ingreso al Cargo:** 01/09/2015  
**Debe Declarar Bienes:** Si  
**Estatus:** Activo



**Institución:** Servicio Nacional de Salud  
**Funcionario:** [Ynés Danilda Abreu Ureña](#)  
**Cargo:** Director (a)  
**Area:** Dirección de Fiscalización y Control  
**Decreto:** N/A  
**Ingreso al Cargo:** 01/03/2019  
**Debe Declarar Bienes:** No  
**Estatus:** Activo



**Institución:** Servicio Nacional de Salud  
**Funcionario:** [Jusan Kalaf Guzmán](#)  
**Cargo:** Director (a)  
**Area:** Dirección Administrativa  
**Decreto:** N/A  
**Ingreso al Cargo:** 01/10/2020  
**Debe Declarar Bienes:** Si  
**Estatus:** Activo

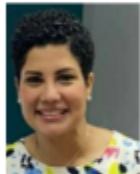

**Institución:** Servicio Nacional de Salud  
**Funcionario:** [Rubelina Santos de López](#)  
**Cargo:** Director (a)  
**Area:** Dirección de Asistencia de la Red  
**Decreto:** N/A  
**Ingreso al Cargo:** 01/09/2020  
**Debe Declarar Bienes:** Si  
**Estatus:** Activo



**Institución:** Servicio Nacional de Salud  
**Funcionario:** [Martín Ortiz García](#)  
**Cargo:** Director (a)  
**Area:** Dirección Materno Infantil  
**Decreto:** N/A  
**Ingreso al Cargo:** 01/09/2020  
**Debe Declarar Bienes:** Si  
**Estatus:** Activo



**Institución:** Servicio Nacional de Salud  
**Funcionario:** [Patricia Gisselle Báez Almonte](#)  
**Cargo:** Encargado (a)  
**Area:** OAI  
**Decreto:** N/A  
**Ingreso al Cargo:** 01/12/2022  
**Debe Declarar Bienes:** No  
**Estatus:** Activo