



INFORME EJECUCIÓN COMITÉ MIXTO DE SEGURIDAD Y SALUD EN EL TRABAJO CONALECHE

Enero - octubre 2023

Preparado por:

Comité Mixto de Seguridad y Salud en el Trabajo (CMSST)

Octubre 2023

INDICE DE CONTENIDO

INTRODUCCIÓN	3
I. ACCIONES REALIZADAS	4
1. Entrega de equipos y materiales de seguridad a los colaboradores del Dpto. de servicios generales	4
2. Taller sobre Prevención de Incendios y manejo de Extintores	5
3. Taller sobre primeros auxilios	8
4. Definición de la ruta de evacuación y puntos de encuentro.....	11
5. Instalación de locker de seguridad para Dpto. de servicios Generales.....	16
6. Instalación de timbre de emergencias	17
7. Instalación de detectores de humo	18
8. Instalación de luces de emergencias	19
9. Operativo visual.....	20
10. Charla seguro SENASA.....	21
11. Manual de emergencias Conaleche.....	22
12. Recorrido con los colaboradores mostrando la ruta de evacuación y los puntos de reuniones de la institución	23
13. Jornadas de fumigación	25

INTRODUCCIÓN

En el Consejo Nacional para la Reglamentación y fomento de la Industria Lechera la protección de los recursos humanos juega un papel importante. En ese sentido, desde el Comité Mixto de Seguridad y Salud en el Trabajo (CMSST) se trabaja arduamente en la identificación riesgos que pudieran causar algún tipo de perjuicio, y al mismo tiempo se adoptan las medidas necesarias para controlarlos.

El objetivo de este documento es dar a conocer las acciones llevadas a cabo hasta el momento en el Consejo Nacional para la Reglamentación y Fomento de la Industria Lechera en torno a la protección de la seguridad y salud de los trabajadores y de las instalaciones físicas de la institución. durante el periodo enero - octubre 2023.

I. ACCIONES REALIZADAS

1. Entrega de equipos y materiales de seguridad a los colaboradores del Dpto. de servicios generales

Durante el mes de **marzo** se realizó la entrega de materiales e insumos de seguridad a los colaboradores del dpto. de servicios generales, a los fines de ser utilizados en el desarrollo de sus labores rutinarias. La entrega estuvo encabezada por la Lic. Carmen Bautista, encargada de gestión humana de la institución, quien es además miembro del CMSST, el Lic. Manuel Sánchez, quien funge como asesor del comité y el Sr. José Manuel Báez, quien es el encargado del departamento de servicios generales de la institución.

Dentro de los materiales que fueron entregados se encuentran: guantes de protección, guantes de limpieza, cascos, lentes protectores, entre otros.





2. Taller sobre Prevención de Incendios y manejo de Extintores

Durante el mes de **marzo** fue impartido a los miembros del CMSST un taller sobre la prevención de incendios y manejo de extintores, a cargo del Teniente Coronel Richard de Jesús Báez del cuerpo de bomberos del Distrito Nacional, donde los colaboradores tuvieron la oportunidad de conocer los distintos tipos de incendios que se pueden registrar, como actuar ante cada situación específica y la forma correcta para utilizar los extintores de incendios.





3. Taller sobre primeros auxilios

Durante los meses de abril, **mayo y junio** fue impartido a todos los colaboradores de la institución un taller sobre primeros auxilios, por parte de la Dra. Mayeri Rosado Victoriano. El taller se impartió por grupo, llevándose a cabo 4 secciones en total.

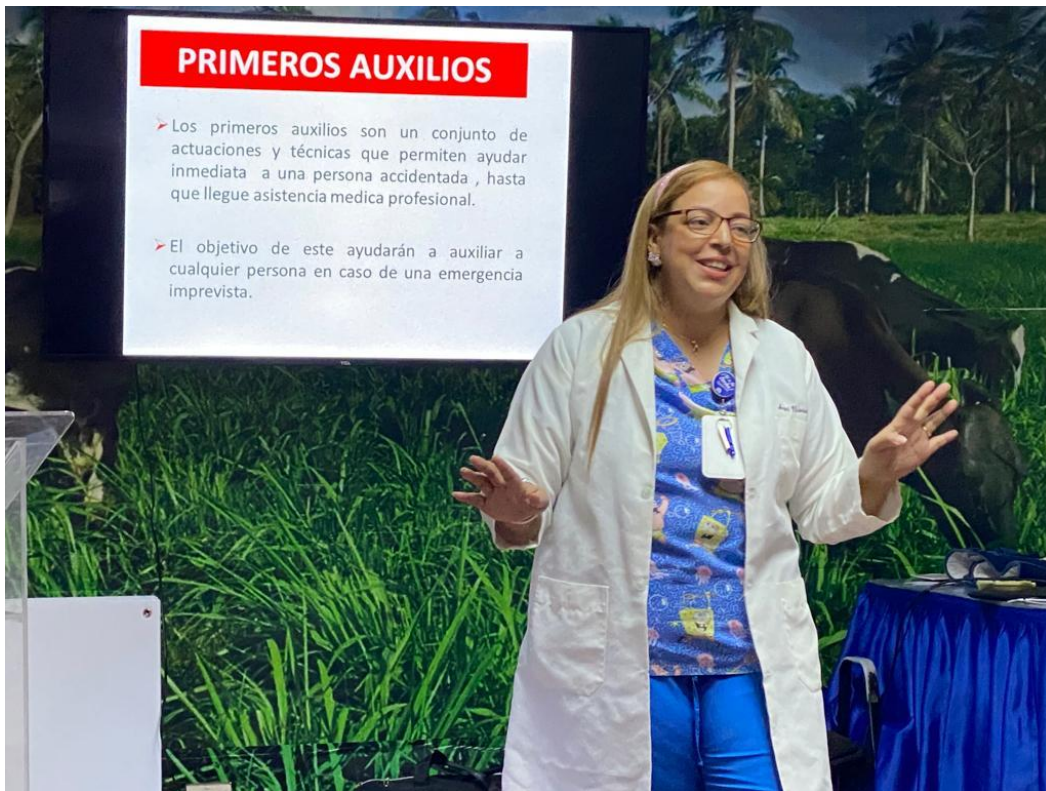





4. Definición de la ruta de evacuación y puntos de encuentro

Siguiendo las recomendaciones del Crnl. Richard de Jesús Báez del cuerpo de bomberos, durante el mes de **mayo** el CONALECHE realizó la señalización de la ruta de evacuación de la institución y los puntos de reuniones en caso de emergencias. La ruta de evacuación está señalizada tanto en la parte superior como inferior, con el objetivo de que los colaboradores puedan identificarla en cualquier tipo de eventualidad que se registre.







SALIDA DE EMERGENCIA





5. Instalación de locker de seguridad para Dpto. de servicios Generales

Durante el mes de **mayo** se colocaron lockers de almacenamiento a ser utilizados por los colaboradores del Dpto. de servicios generales, a los fines de guardar sus materiales de seguridad y otras herramientas de trabajo.



6. Instalación de timbre de emergencias

Durante el mes de **junio** fue instalado un timbre de emergencia cercano al área de recepción, a ser presionado en caso de que se verifique alguna situación de emergencia que amerite la evacuación de los colaboradores de la institución.



7. Instalación de detectores de humo

En el mes de **julio** fueron instalados detectores de humo en varias áreas de la institución.

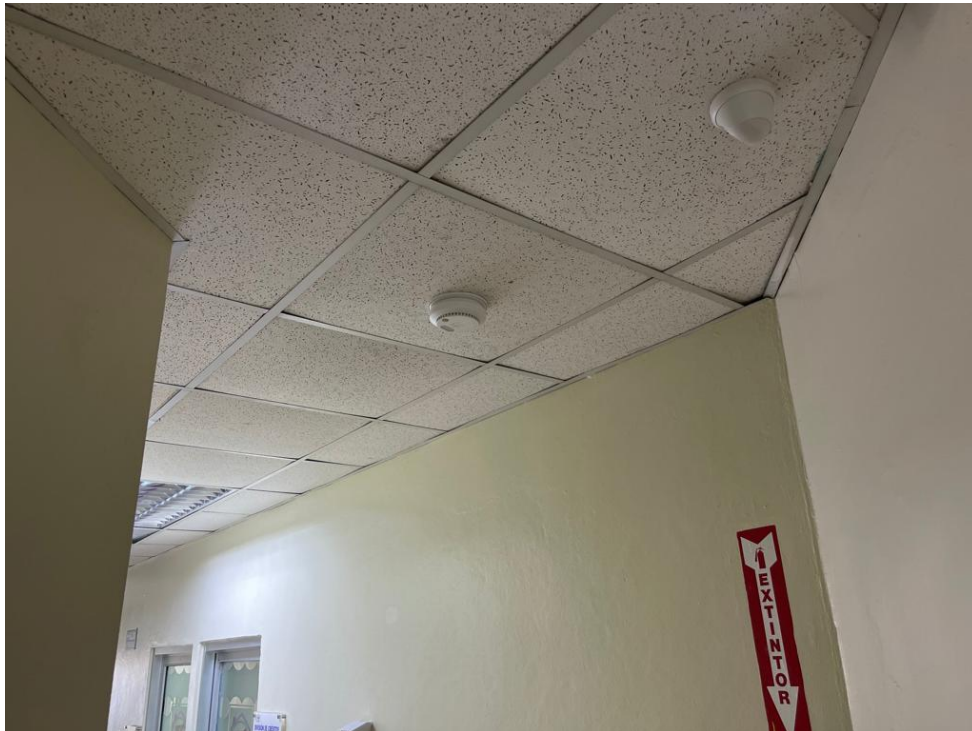

8. Instalación de luces de emergencias

En el mes de **julio** fueron instaladas luces de emergencia en varias áreas de la institución, con el fin de garantizar la visibilidad en caso de que se produzcan interrupciones en el suministro de energía ante la ocurrencia de alguna situación de emergencia.



9. Operativo visual

Durante el mes de **septiembre** fue realizado un operativo médico visual en la institución por parte de la óptica OPTIMAX, donde se revisaron las condiciones visuales de todos los colaboradores de la institución.



10. Charla seguro SENASA

Fue impartida en el mes de **septiembre**, a todos los colaboradores de la institución una charla sobre los distintos planes complementarios de SENASA. Dicha charla fue impartida por la aseguradora Matos corredores de seguros.



SeNaSa
Sociedad Anónima



MATOS
CORREDORES DE SEGUROS

GERENCIA DE AFILIACIÓN
COTIZACIÓN PLANES COMPLEMENTARIOS



CONSEJO NACIONAL PARA LA
REGlamentación y FOMENTO
DE LA INDUSTRIA LECHERA

PA50332806

Fecha: 14/09/2023 10:03

Nombre/Razón Social		CONSEJO NACIONAL PARA LA REGlamentación y Fomento de la Industria		Teléfono: 000-000-0000	
Correo electrónico		Dirección			
CUADRO DE COBERTURA PLANES COMPLEMENTARIOS					
Coberturas	Especial		Avanzado		Premium
	% de Cobertura / Límite	% de Cobertura / Límite	% de Cobertura / Límite	% de Cobertura / Límite	% de Cobertura / Límite
Coberturas ambulatorias	Ilimitadas. (Aplica pago de diferencia)	Ilimitadas. (Aplica pago de diferencia)	Ilimitadas. (Aplica pago de diferencia)	80% hasta RD\$1,500	Ilimitadas. (Aplica pago de diferencia)
Consultas Médicas	Ilimitadas. (Aplica pago de diferencia)	Ilimitadas. (Aplica pago de diferencia)	Ilimitadas. (Aplica pago de diferencia)	80% (Tasa RD\$1,500)	Ilimitadas. (Aplica pago de diferencia)
Consultas Psicológicas y Psiquiátricas	100% (Sobre LHM)	100% (Sobre LHM)	100% (Sobre LHM)	100% (Sobre LHM)	100% (Sobre LHM)
Vacunas	100% (Sobre LHM)	100% (Sobre LHM)	100% (Sobre LHM)	100% (Sobre LHM)	100% (Sobre LHM)
Laboratorios	80% (Sobre LHM)	80% (Sobre LHM)	80% (Sobre LHM)	80% (Sobre LHM)	90% (Sobre LHM)
Rayos X	80% (Sobre LHM)	80% (Sobre LHM)	80% (Sobre LHM)	80% (Sobre LHM)	90% (Sobre LHM)
Procedimientos Ambulatorios	80% (Sobre LHM)	80% (Sobre LHM)	80% (Sobre LHM)	80% (Sobre LHM)	90% (Sobre LHM)
Estudios Especiales	80% (Sobre LHM)	80% (Sobre LHM)	80% (Sobre LHM)	80% (Sobre LHM)	90% (Sobre LHM)
Servicios de Emergencias	100%	100%	100%	100%	100%
Coberturas de Hospitalización					
Habitación	100% (Hasta RD\$3,375 diarios, ilimitados) Incluye cobertura Plan Básico mas Plan Opcional Habitación RD\$960	100% (Hasta RD\$5,575 diarios, ilimitados) Incluye cobertura Plan Básico mas Plan Opcional Habitación RD\$3,160	100% (Hasta RD\$17,375 diarios, ilimitados) Incluye cobertura Plan Básico mas Plan Opcional Habitación RD\$4,960	100% (Hasta RD\$9,375 diarios, ilimitados) Incluye cobertura Plan Básico mas Plan Opcional Habitación RD\$6,960	100% (Sobre LHM)
Medicamentos en Internamiento	100% (Sobre LHM)	100% (Sobre LHM)	100% (Sobre LHM)	100% (Sobre LHM)	100% (Sobre LHM)
Sala de Cirugía	100% (Sobre LHM)	100% (Sobre LHM)	100% (Sobre LHM)	100% (Sobre LHM)	100% (Sobre LHM)
Anestesia, Material Gastable	100% (Sobre LHM)	100% (Sobre LHM)	100% (Sobre LHM)	100% (Sobre LHM)	100% (Sobre LHM)
Honorarios Médicos	100% (Sobre LHM)	100% (Sobre LHM)	100% (Sobre LHM)	100% (Sobre LHM)	100% (Sobre LHM)
Laboratorios y Rayos X	100% (Sobre LHM)	100% (Sobre LHM)	100% (Sobre LHM)	100% (Sobre LHM)	100% (Sobre LHM)
Límite por Caso/Enfermedad:	Ilimitado	Ilimitado	Ilimitado	Ilimitado	Ilimitado
Coberturas de Maternidad					
Parto Normal	100% (Sobre LHM)	100% (Sobre LHM)	100% (Sobre LHM)	100% (Sobre LHM)	100% (Sobre LHM)
Cesárea	100% (Sobre LHM)	100% (Sobre LHM)	100% (Sobre LHM)	100% (Sobre LHM)	100% (Sobre LHM)
Legrado	100% (Sobre LHM)	100% (Sobre LHM)	100% (Sobre LHM)	100% (Sobre LHM)	100% (Sobre LHM)
Honorarios Médicos	100% (Sobre LHM)	100% (Sobre LHM)	100% (Sobre LHM)	100% (Sobre LHM)	100% (Sobre LHM)
Límite por Caso/Enfermedad:	Ilimitado	Ilimitado	Ilimitado	Ilimitado	Ilimitado
Niños Recién Nacidos	100% (Sobre LHM)	100% (Sobre LHM)	100% (Sobre LHM)	100% (Sobre LHM)	100% (Sobre LHM)
Coberturas de Alto Costo					
Enfermedades Catastróficas	RD\$2,000,000 (Cobertura del Plan Básico)	RD\$2,350,000 (Incluye Cobertura del Plan Básico mas Plan Opcional de Alto Costo RD\$350,000)	RD\$2,500,000 (Incluye Cobertura del Plan Básico mas Plan Opcional de Alto Costo RD\$500,000)	RD\$3,500,000 (Incluye Cobertura del Plan Básico mas Plan Opcional de Alto Costo RD\$1,500,000)	
Coberturas de Rehabilitación	100% (Sobre LHM)	100% (Sobre LHM)	100% (Sobre LHM)	100% (Sobre LHM)	100% (Sobre LHM)
Consultas de Rehabilitación	100% (Sobre LHM)	100% (Sobre LHM)	100% (Sobre LHM)	100% (Sobre LHM)	100% (Sobre LHM)
Terapias Rehabilitación	100% (Sobre LHM)	100% (Sobre LHM)	100% (Sobre LHM)	100% (Sobre LHM)	100% (Sobre LHM)
Aparatos y Prótesis	100% (Sobre LHM)	100% (Sobre LHM)	100% (Sobre LHM)	100% (Sobre LHM)	100% (Sobre LHM)
Hemoterapia	100% (Sobre LHM)	100% (Sobre LHM)	100% (Sobre LHM)	100% (Sobre LHM)	100% (Sobre LHM)
Sangre	100% (Sobre LHM)	100% (Sobre LHM)	100% (Sobre LHM)	100% (Sobre LHM)	100% (Sobre LHM)
Derivados de Sangre	100% (Sobre LHM)	100% (Sobre LHM)	100% (Sobre LHM)	100% (Sobre LHM)	100% (Sobre LHM)
Otras Coberturas					
Odontología	100% (Plan Esencial Incluido) & Plan EMPRESARIAL	100% (Plan Esencial Incluido) & Plan EMPRESARIAL	100% (Plan Esencial Incluido) & Plan PREMIUM	100% (Plan Esencial Incluido) & Plan PREMIUM PLUS	
Medicina Ambulatoria	70% / RD\$8,000 + Plan RD\$ 10,000 al 70%	70% / RD\$8,000 + Plan RD\$ 10,000 al 70%	70% / RD\$8,000 + Plan RD\$ 10,000 al 70%	70% / RD\$8,000 + Plan RD\$ 10,000 al 70%	
Ambulancia Terrestre	Opcional	Opcional	Opcional	ALERT PLUS	
Ambulancia Aérea	Opcional	Opcional	Opcional	ALERT PLUS	
Ultimos Gastos	RD\$50,000.00	RD\$75,000.00	RD\$100,000.00	RD\$150,000.00	
Otras Coberturas adicionales al PDSS	Cubre 260 coberturas adicionales al PDSS al 100% del valor segun tarifa entre SeNaSa y el PSS en la Red Contratada	Cubre 439 coberturas adicionales al PDSS al 100% del valor segun tarifa entre SeNaSa y el PSS en la Red Contratada	Cubre 635 coberturas adicionales al PDSS al 100% del valor segun tarifa entre SeNaSa y el PSS en la Red Contratada	Cubre 798 coberturas adicionales al PDSS al 100% del valor segun tarifa entre SeNaSa y el PSS en la Red Contratada	
Grupo de 11-50 afiliados	RD\$562.90	RD\$801.83	RD\$1,345.63	RD\$1,944.70	
Grupo de 11-50 afiliados	RD\$552.80	RD\$787.16	RD\$1,324.97	RD\$1,914.61	

Notas Importantes

A partir de la fecha de entrada en vigencia de los planes se incluirán los períodos de carencia que detallamos a continuación:

A) Set (06) meses para la solicitud de Cirugías Electivas.

B) Set (06) meses para la solicitud de procedimientos de enfermedades de Alto Costo, exceptuando los casos de quemaduras graves y politraumatismos.

C) Tres (03) meses para la cobertura de embarazos iniciados luego de este mismo período.

Los afiliados que presenten condiciones pre existentes, no le serán reconocidos los coberturas específicas relacionadas a esa condición

Las tarifas pactadas serán reajustadas a su póliza una vez algún afiliado o cualquiera de sus dependientes llegue a los 75 años de edad, en la siguiente proporción:

a) de 75 a 85 años de edad en un 100%, y
b) a partir de los 85 años de edad en un 200%.

LHM: Límite de Manutención Anual
*Esta cotización tiene vigencia de 30 días

11. Manual de emergencias Conaleche

Durante el mes de **septiembre** fue aprobada la primera versión del manual de emergencia de la institución, cuyo fin primordial es instruir sistemáticamente a los colaboradores de la institución acerca de los protocolos a seguir ante la ocurrencia de eventos o situaciones de emergencias.

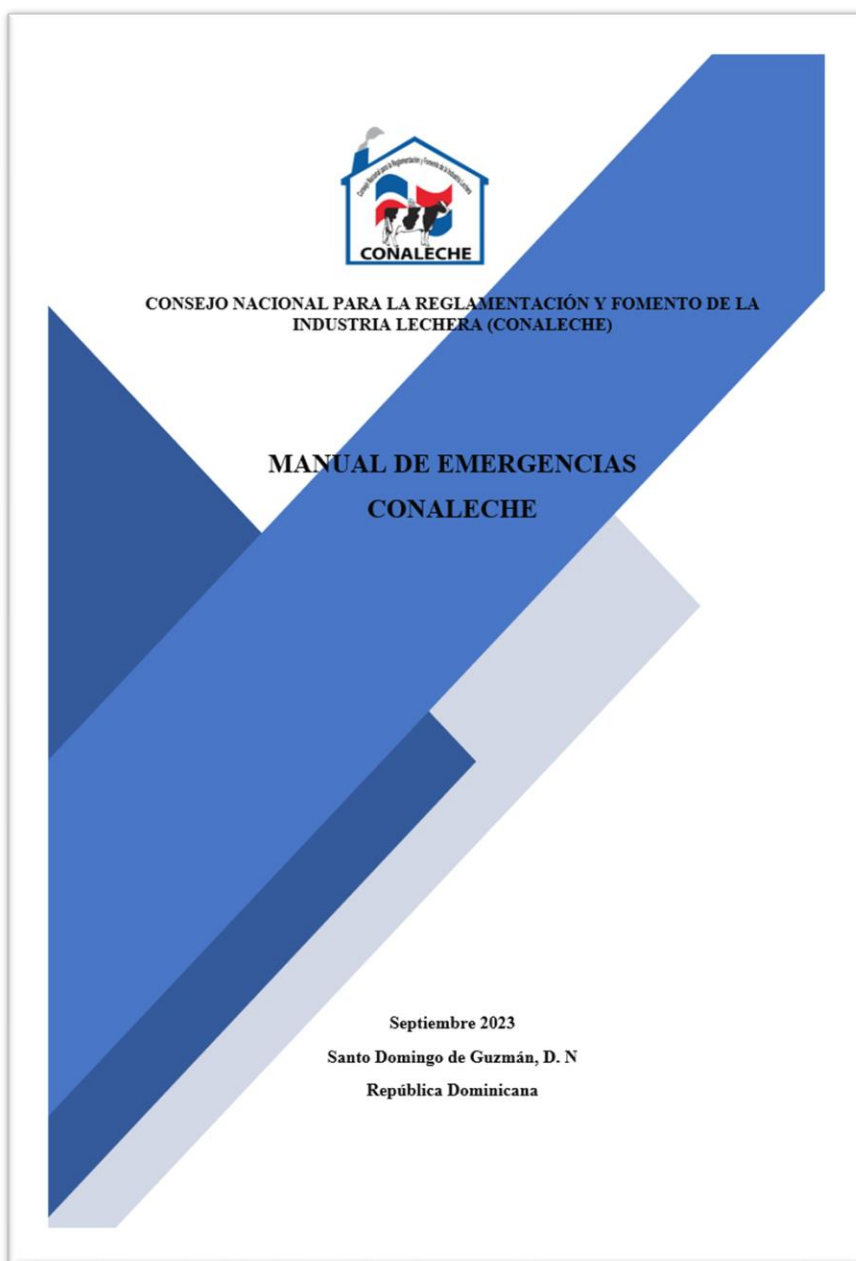

12. Recorrido con los colaboradores mostrando la ruta de evacuación y los puntos de reuniones de la institución

En el mes de **octubre** se realizó un recorrido con todos los colaboradores, donde se procedió a mostrar la ruta de evacuación y los puntos de reuniones de la institución.





13. Jornadas de fumigación

Durante el mes de **octubre** se llevó a cabo una jornada de fumigación en la institución a los fines de controlar el ingreso de plagas.

CONTROL DE VISITA  **Desinfección 360°**
Control de Infecciones

DÍA	MES	AÑO
13	10	22

No. Control: 0854
No. Contrato:

DATOS DEL CLIENTE
EMPRESA: CONAFECHE TEL.: _____
DIRECCIÓN: _____ CONTACTO: _____

TIPO DE SERVICIO
DESINFECCIÓN DESRRATIZACIÓN COLCHÓN ALFOMBRA
DESINSECTACIÓN LIMPIEZA MUEBLE CORTINA

LUGARES A TRATAR: Toda el perímetro
HORA DE INICIO: 3:57 HORA TERMINACIÓN: 5:27 TIEMPO INVERTIDO: _____
TIPO DE APLICACIÓN: Fumigación DESINFECTANTE: _____
INSECTICIDA: Guloxa y Kvit DE DETERGENTE: _____
RATICIDA: _____ CEBO INSECTICIDA: Si
DOSIS: 40 cc

PRIMEROS AUXILIOS
EN CASO DE INTOXICACIÓN CONSIGA INMEDIATAMENTE ATENCIÓN MEDICA, MIENTRAS TANTO SE DEBEN APLICAR LOS SIGUIENTES PRIMEROS AUXILIOS:

1. Si se ha tenido contacto con ojos o la piel retire equipo de seguridad y enjuague con abundante agua por 15 minutos.
2. Si la sustancia fue ingerido y el paciente esta consciente, no provoque el vomito y si esta consciente no administra nada por la boca.
3. Tome la etiqueta o nombre del producto y dirijase al centro de asistencia más cercano.

CENTROS NACIONALES DE INTOXICACION Y NUMERO DE EMERGENCIA.
● Hospital Luis E. Aybar (Morgan) ☎ 809-684-3478 ● Hospital Francisco Moscoso Puello ☎ 809-681-2913
● Centro Nacional de Emergencia ☎ 911

TIPO DE SERVICIO
CONTRATO GARANTIA POR LLAMADA OTROS
RESULTADO: CERRADO PENDIENTE
COMENTARIOS: Abierta a RIA con mucho de secho
Completado R. E. P. L. M.
CLIENTE TÉCNICO DE SERVICIO

 Desinfeccion360_RD f Desinfeccion360
📍 C/ San Pablo No. 40 Res. Nuevo Amanecer Aut. Coronel Rafael Tomas Fernández Domínguez, Santo Domingo, Este.
☎ Tel: (829) 256-0360 ☎ (829) 445-0360 🌐 www.desinfeccion360.com.do