

- Favorites
 - Inbox 7
 - Sent Items
 - Drafts 7
 - Add favorite
- Folders
 - Inbox 7
 - Drafts 7
 - Sent Items
 - Deleted It...
 - Junk Email
 - Archive
 - Notes
 - Conversati...
 - Create new ...
 - Search Fol...
- Groups
 - New group
 - Discover gr...
 - Manage gro...

- Sent Items
- Today
- Alexander Mendez; Alexi Naut; ...
SOCIALIZACIÓN DE TRAB... 9:20 AM
Estimados colaboradores, En esta oc...
- Last week
- Alexander Mendez; Alexi ...
SOCIALIZACIÓN DE TRAB... Tue 7/25
Estimados colaboradores, En esta oc...
 - Alexander Mendez; Alexi ...
SOCIALIZACIÓN DE TRAB... Tue 7/25
Estimados colaboradores, En esta oc...
 - Alexander Mendez; Alexi ...
SOCIALIZACIÓN DE TRAB... Tue 7/25
Estimados colaboradores, En esta oc...
- Last month
- [Draft] All Company; Recursos ...
> Solicitud de difusión d... Mon 7/17
Distinguidos colaboradores, Cortés...
 - CIRCULAR NO. ...
 - Recursos Humanos
Remisión de Link para ch... Mon 7/17

SOCIALIZACIÓN DE TRABAJO REALIZADO: Ruta de Evacuación del Parqueo de Onesvie, CMSST-ONESVIE

Translate message to: English | Never translate from: Spanish

Comité Mixto de Seguridad y Salud en el Trabajo CMSST

To: Alexander Mendez; Alexi Naut; Amantina Gonzalez Subervi; Ana Arredondo; Andres Hernandez; Andres Santana; Anny Mariel Tejada Hidalgo; Arismily Rodriguez; Candy Morfa; Carla Rodriguez; Carmen Dionnis Martinez Castillo; Carmen Rodriguez; Cesar Nuñez; Cexnia Bueno Ortega; Clara Montero; Claudia Deveaux; Claribert Rosso; Cristian Fernando Perez Espinal; Delka Espinal; Dino Rodriguez; Dervy Cuello; Elaine Baez; Elaine Galvan; Elbyn Sena; Elizabeth Vargas; Emmanuel Isaac; Ernesto Polanco; Ernesto Ventura; Ery Benjamin Paniagua Ulloa; Estefany Merary; Esther Caceres; Eufracio Ferreras; Euripides López; Fanny Ramos; Fatima Almonte; Fausto Estevez; Flavio Garcia; Flor Sanchez; Franklin Peña; Gabriel Colón; Galvy Nuñez; Hector Cedeño Almonte; Hector De Leon; Henry Beltran; Henver Fontana; Hilda Bienvenida; Ismenia Vargas; Ivan Asencio; Ivan Marquez; Jaime Tomas Martinez Rodriguez; Jairo Sanchez; Jayser Bautista; Jelida Mieses; Johanny Hernandez; Jose Cordero; Jose Velazquez; Jovanny de Aza; Juan Francisco Perez; Judith Valera; Julianna Bautista; Katherin Sori Valenzuela; Kenia Martinez; Leon Jimenez; Lilibeth Liberato; Luz Martínez; Malvel Perez; Mara Jimenez; Marcos Paniagua; Maria Hernandez; Mariana Vargas; Mariana Ricourt; Mariel Bock; Marisol Miranda; Maxiri Pimentel; Miguel Augusto Vargas; Miguel Lopez Cuevas; Mixix Jeannette Peralta Martinez; Niurka Sharosky Nina Peña; Norma Diaz; Oriber Jose Gomez; Oscar Reyes Suero; Pascual Diaz; Patricia Reynoso; Petra Alcantara; Raisa Martinez; Raul Sosa; Remy Luciano; Ricardo Alfredo Echavarria Reyes; Rosa Margarita; Samuel Alejandro Richards Fernández; Samuel Antonio Jimenez Pichardo; Santos De Oleo; Sulem Hilario; Uri Rodriguez; Vanessa Victoria Garcia Taveras; Victor Suarez; Walker Fontana; Warlyn Estrella; Willie Felix; Wilson Bellard; Yeison Veloz; Yoselin Cuevas de Reyes; Yudy de los Santos; Zoraida Disla

Cc: Jose Cordero; Fatima Almonte

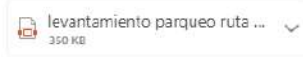

Estimados colaboradores,

En esta ocasión, nos dirigimos a ustedes para informarles que el Comité Mixto de Seguridad y Salud en el Trabajo (CMSST), realizo el levantamiento de la ruta de evacuación del parqueo de la onesvie, con el fin de garantizar la seguridad de los bienes materia (vehículos) de nuestros colaboradores.

Durante este levantamiento, nuestro objetivo era capacitar y sensibilizar a los choferes sobre el nuevo protocolo que se debe de seguir en caso de una emergencia, para garantizar la seguridad de todos los involucrados. El levantamiento consistió en evaluar las condiciones de las rutas alternas que podrían usarse para trasladar a los vehículos que se encuentran organizados en forma de filas en los espacios destinados para la organización de estos. Se identificaron las ventajas y desventajas de cada ruta, así como los posibles riesgos y medidas de prevención.

El resultado fue satisfactorio, ya que se logró determinar una ruta alterna adecuada y segura, que cumple con los requisitos del nuevo protocolo. Los choferes recibieron una capacitación teórica y práctica sobre cómo aplicar el protocolo y cómo reaccionar ante una emergencia.

Esta jornada es parte de las actividades programadas por el Comité de Seguridad y Salud en el Trabajo de la Onesvie (CMSST-ONESVIE), como cumplimiento a la seguridad de la planta física y bienestar de nuestros colaboradores.

Sin otro particular, esperamos que esta iniciativa de traduzca en mejoras a las condiciones de trabajo y prevención de posibles accidentes. Si tienen alguna duda o sugerencia, pueden comunicarse con el CMSST-ONESVIE a extensión 3007 o 3104

BOLETÍN INFORMATIVO

COMITÉ MIXTO DE SEGURIDAD Y SALUD EN EL TRABAJO (SISTAP)

LEVANTAMIENTO PARQUEO RUTA DE EVACUACIÓN

LEVANTAMIENTO PARQUEO
SEDE CENTRAL

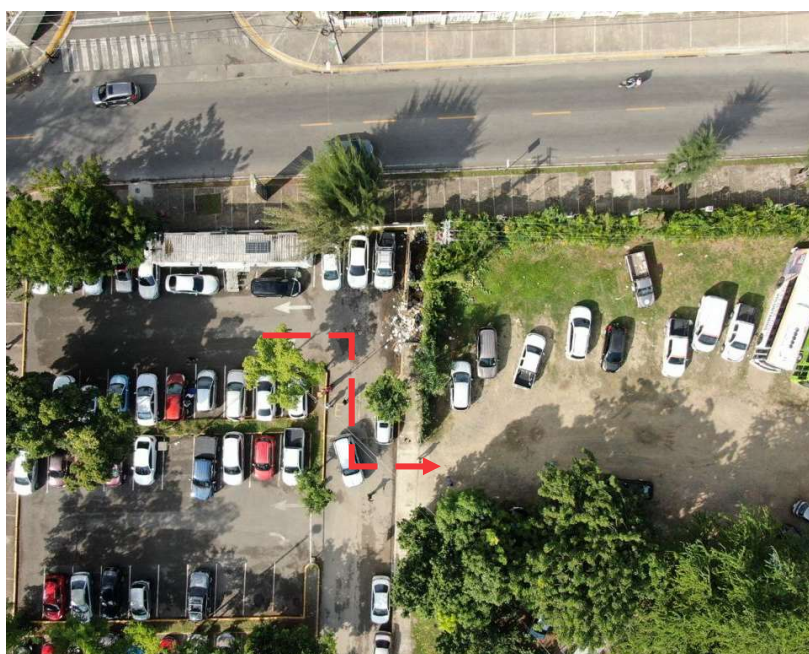

Con el objetivo de garantizar la seguridad de los materiales (vehículos) de los colaboradores en caso de emergencia, resulta fundamental la creación de rutas de evacuación en los parquesos. Por esta razón, se llevó a cabo un levantamiento, para evaluar el espacio físico designado para el estacionamiento. Dicho levantamiento se realizó debido a la gran cantidad de vehículos y a la limitación de espacio para aparcar, lo cual generaba la necesidad imperante de establecer un plan de acción en caso de emergencia. En este sentido, se requería determinar una ruta alternativa y/o un destino adecuado hacia donde podrían trasladarse los vehículos que se encuentran estacionados en medio, obstruyendo la salida de otros vehículos.