



Ministerio de Turismo

RNC-401-03681-9

Puerto Plata, Rep. Dom.
27 de abril, 2023.-

A : Licda. Patricia Mejía
Viceministra de Gestión de Destinos

Vía: : Carlos Atahualpa Paulino
Director Regional Norte

Asunto : Levantamiento Planta Física oficina Mitur Puerto Plata

Sirva la presente para remitirle la Certificación del levantamiento de la OGD Puerto Plata y sus consideraciones, por parte del Cuerpo De Bomberos Civiles del Municipio de Puerto Plata.

Atentamente;

Lic. Martín Duquela
Director Provincial Interino
MD/dr
Anexo: Levantamiento



CUERPO DE BOMBEROS DE PUERTO PLATA R.D.

FUNDADO 08 DE MAYO 1880

RNC: 430-02608-5

San Felipe de Puerto Plata R.D.
17 de abril del 2023.

Del : Coronel C.B.
DIOGENES MERCADO DORREJO
Intendente General del Cuerpo de Bomberos

A : MINISTERIO DE TURISMO DE LA REP. DOM.
"MITUR"

Cc : Procurador de Medio Ambiente (Elvis Garcias).
Director De Medio Ambiente y Recurso Natural (Raúl Brugal).
Director de Salud Pública (Dr. Johnny Tavares).
Ministerio de Turismo (Carlos Atahualpa Paulino).

Asuntos : Informe de Inspección a la Sud Dirección de Turismo Puerto Plata.

El Cuerpo de Bomberos de Puerto Plata. Ubicado en la calle Sánchez # 60, Esquina Emilio Prud'Homme. Registrados con el RNC: 430-026085. Representada por el Intendente General Primer Jefe el Señor: **DIOGENES MERCADO DORREJO**, dominicano, mayor de edad, servidor público, portador de la cedula de identidad y electoral N° 037-0002039-3, domiciliado y residente en esta ciudad de puerto plata, y el Sub-jefe y encargado del departamento técnico, el señor **ANTONIO DEL VALLE SILVERIO**, dominicano, mayor de edad, servidor público, portador de la cedula de identidad y electoral N° 037-0034524-6. Domiciliado y residente en esta ciudad de puerto plata.

En virtud de lo establecido en el Decreto ley 85-11 (Reglamento para la Seguridad y Protección contra Incendio) de fecha 24 de febrero del año 2011. El cual en los artículos 1,2 y 3 establece lo siguiente:

Sánchez N0.60. Puerto Plata Rep. Dominicana. Tel.: (809) 586-2312, Ofic.: (809) 261-5565.

cuerpodebomberospuertoplata@hotmail.com y bomberoptopta@gmail.com



CUERPO DE BOMBEROS DE PUERTO PLATA R.D.
FUNDADO 08 DE MAYO 1880
RNC: 430-02608-5

ARTICULO 1.- OBJETIVO. El presente Reglamento establece los requerimientos mínimos para el diseño, construcción y mantenimiento de las edificaciones y estructuras o porciones de estas, para la seguridad de la vida humana contra los incendios u otras emergencias similares. Dichos requerimientos mínimos incluyen los Medios De Egreso, Sistemas de Detección y Alarma y los Medios de extinción para cada tipo de ocupación.

ARTÍCULO 2.- Los requerimientos del presente Reglamentos formarán parte integral del diseño arquitectónico, estructural, mecánico, hidráulico y Eléctrico, que proporcionen las facilidades mínimas necesarias para prevenir los incendios o controlarlos en sus inicios, y en caso de que sea inevitable su propagación. Contar con los medios adecuados para evacuar a los usuarios y extinguir el incendio de maneras efectiva, todo esto minimizando las pérdidas de vida y bienes materiales. Así mismo, este reglamento regula y controla el diseño, la instalación, la calidad de los materiales y la localización de los equipos o uso de las partes eléctricas de los sistemas regulados por este Reglamento.

ARTÍCULO 3.- CAMPO DE APLICACION. Este Reglamentos será de aplicación obligatoria en todo el territorio nacional, a las edificaciones contempladas en el Capítulo II. Este Reglamento abarca tanto edificios existentes como nuevos y recién aprobados, ya sean privados o gubernamentales, cuyos planos deben ser sometidos al Ministerio de Obras Pública y Comunicaciones (MOPC), para su aprobación y emisión de la licencia o Certificación de construcción, Reparación correspondiente.

MINISTERIO DE TURISMO, R.D. Ubicado en la Av. Cayetano Germosén Esq. Gral. Gregorio Luperón, Sector Mirador Sur, Santo Domingo, República Dominicana. Registrada con el Código Mercantil Comercial **N0:000SD**. Representados por el **Lic. DAVID COLLADO MORALES**, de nacionalidad dominicana mayor de edad, portador de la cedula de identidad y electoral **Nº 000000**. Denominada **“MITUR”** con Sud Dirección, Ubicada en la **Sánchez N0.60. Puerto Plata Rep. Dominicana. Tel.: (809) 586-2312, Ofic.: (809) 261-5565.**

cuerpodebomberospuertoplata@hotmail.com y bomberoptopta@gmail.com



CUERPO DE BOMBEROS DE PUERTO PLATA R.D.

FUNDADO 08 DE MAYO 1880

RNC: 430-02608-5

Carretera Luperón Playa Dorada Puerto Plata. Representados por el Sr. **MARTIN DUQUELA** **director provincial interino** de Nacionalidad dominicana, mayor de edad, portador de la cedula de identidad y electoral N° **0000**. y el Lic. **CARLOS**

ATAHUALPA PAULINO, **director regional norte**, de Nacionalidad dominicana, mayor de edad, portador de la cedula de identidad y electoral N° **0000**. y **supervisada por la Licda. DEYANIRA REYES CASTILLO** **Asistente Administrativa**, portadora de la cedula de identidad y electoral N° **0000**. Por tal razón se le hace entrega la constancia de la inspección que se le realizo a dicha instalaciones en fecha 27/03/23.

Sociedad Organizada y constituida de conformidad con la ley 687, de fecha 27 de junio del 1982, de la Republica Dominicana, con la numeración de servicio, **RNC. 4-01-03681-9**. Es el ente regulador y catalizador del sector turístico en el país. Se encarga de planificar y fomentar las actividades de la industria turística, coordinar el desarrollo de las empresas hoteleras, regular el funcionamiento de los servicios turísticos y aumentar la producción turística del país mediante el fomento de construcción, financiamiento, mejoramiento y conservación del sector, al turismo o al desenvolvimiento de Empresa Turística. Promoción, Desarrollo y Construcción de Infraestructura y Operación de Proyectos Turísticos, Bajo el Cumplimiento de la Ley 158-01.

El Cuerpo de Bomberos con fin de que tal entidad Reguladoras de Servicio Cumpla con las recomendaciones Luego de Habérsele sometidos a una Inspección General Reglamentaria de las Instalaciones y Equipos que Operan Contra Incendio para Salvaguardar la Vida y servicio al cliente de dicho establecimientos, y la anomalía encontradas para su reparación total y Optar por su **CERTIFICACION DE OPERACION**.

Sánchez N0.60. Puerto Plata Rep. Dominicana. Tel.: (809) 586-2312, Ofic.: (809) 261-5565.

cuerpodebomberospuertoplata@hotmail.com y bomberoptopta@gmail.com



CUERPO DE BOMBEROS DE PUERTO PLATA R.D.

FUNDADO 08 DE MAYO 1880

RNC: 430-02608-5

Por tal motivo se le otorgara un plazo prudente no más de Sesenta (60) días, luego de haber recibido la notificación de las anomalías encontradas para su inicio o cierre total o parcial, establecido en las observaciones y recomendaciones de este informe detalladas más abajo.

Atentamente,

Diógenes Mercado Dorrejo
Intendente del Cuerpo de Bomberos

Ing. Antonio del Valle Silverio
Enc. Departamento Técnico

Sánchez N0.60. Puerto Plata Rep. Dominicana. Tel.: (809) 586-2312, Ofic.: (809) 261-5565.

cuerpodebomberospuertoplata@hotmail.com y bomberoptopta@gmail.com



CUERPO DE BOMBEROS DE PUERTO PLATA R.D.

FUNDADO 08 DE MAYO 1880

RNC: 430-02608-5

Orden	Área	Descripción	Observación	Recomendaciones	Ext.
CALLE PRINCIPAL					
1	Avenida	Luperón	acera y contenes con rejilla	Mantenimientos	
2	Entrada Edenorte	poste del tendido eléctrico	Precaución con el bejuco de pega palo que ha copado el transformador y el Cutao Eléctrico, que puede transmitir energía por la verja.	Mantenimientos	
3	Caseta	Construida de block y plato, Lugar donde se depositan los desechos sólidos.	En el momento se encontraba cerrada.	Mantenimientos	
4	Portón	de acceso al área de la planta eléctrica	Esta se encuentra copada del bejuco pega palo.	Mantenimientos	
5				Mantenimientos	
ENTRADA PRINCIPAL					
1	Garita	Caseta de control de acceso al recinto, caja de breck, control del	precaución con los tomas corriente	Mantenimientos	ABC-1

Sánchez N0.60. Puerto Plata Rep. Dominicana. Tel.: (809) 586-2312, Ofic.: (809) 261-5565.

cuerpodebomberospuertoplata@hotmail.com y bomberoptopta@gmail.com



CUERPO DE BOMBEROS DE PUERTO PLATA R.D.

FUNDADO 08 DE MAYO 1880

RNC: 430-02608-5

		brazo, puerta de cristal.			
2	Barrera	brazo automático de acceso al recinto	No se encuentra en uso.	Mantenimientos	
3	Rejilla	Desagüe pluvial	Mantenerla limpia	Mantenimientos	
				Mantenimiento	
LATERAL DERECHO					
1	Parqueo	General para visitante y empleados,	Identificados, Rampa de acceso Silla de rueda, y Parqueo Especiales.	mantenimientos	
	Punto de Encuentro	Área destinada para Punto de Reunión en Caso de Emergencia	Pendiente de Identificar	Mantenimientos	
2	área verde	franja de embellecimiento	se encuentra con la maleza muy alta, falta de poda.	Mantenimientos	
3	Letrero	Identificación de la Edificación	perdiendo la visibilidad	Mantenimientos	
4	Caseta	Construida de block y plato, dividida en dos área.	Portón de metal	Mantenimientos	ABC-1
	Planta de Emergencia	Planta de Emergencia, Caterpillar de 205.5 KW	Dotadas de Fibra aislante del sonido	Mantenimientos	
5	Deposito Gasoil	Capacidad de 500 galones	precaución con derrame de gasoil, muro contención	Mantenimientos	
6	Caja de entrada y salida	Control de brek del Transfer Master	cuidados al manipular	Mantenimientos	

Sánchez N0.60. Puerto Plata Rep. Dominicana. Tel.: (809) 586-2312, Ofic.: (809) 261-5565.

cuerpodebomberospuertoplata@hotmail.com y bomberoptopta@gmail.com



CUERPO DE BOMBEROS DE PUERTO PLATA R.D.

FUNDADO 08 DE MAYO 1880

RNC: 430-02608-5

7	Banco de Bateria	Bateria de encendido de empuje motor de arranque	de precaución con el cargador conectados a la bateria	Mantenimientos			
	Techo	Transformador de capacidad de desconocida		Mantenimientos			
8	Almacén	Depósito de almacenar pintura y otros Equipos	de precaución con el cumulo de producto toxico	Mantenimientos			
	Callejón	Entrada y Salida de Empleado de la Edenorte	Se mantiene en total Abandono	Mantenimientos			
9	Área perimetral	verja de block y Malla Ciclónica		Mantenimientos			
CORREDOR DERECHO							
1	Jardinera	En esta área se encuentran las Fosa del Cableado eléctrico y telefónico	identificar por colores cada unas	Mantenimientos			
2	H-13 A	Banco de Aire Acondicionado que suplen las oficina del lateral derecho del 1y2 nivel de la edificación	Precaución con lo tomas corrientes en el área, cableados y algunos de los Aire se encuentran fuera de Servicio.	Mantenimientos			
3	H-12 A			Mantenimientos			
4	H- 7 A			Mantenimiento			
5	H- 6 A			Mantenimiento			
6	H- 11 A			Mantenimiento			
7	H- 5 A			Mantenimiento			
8	H- 4 A			Mantenimiento			
9	H- 10 A			Mantenimiento			
10	H- 8 A			Mantenimiento			
11	H- 9 A			Mantenimiento			
12	H- 6 A			Mantenimiento			
13	H- 6 AA			Mantenimiento			
14	Salida Emergencia			Escalera de Salida de Emergencia	Pendiente de Construcción	Mantenimientos	

Sánchez N0.60. Puerto Plata Rep. Dominicana. Tel.: (809) 586-2312, Ofic.: (809) 261-5565.

cuerpodebomberospuertoplata@hotmail.com y bomberoptopta@gmail.com



CUERPO DE BOMBEROS DE PUERTO PLATA R.D.

FUNDADO 08 DE MAYO 1880

RNC: 430-02608-5

		desde el 2do nivel			
LATERAL TRASERO					
1	Área perimetral	verja de block y Malla Ciclónica	Se mantiene en total Abandono	Mantenimientos	
2	Puerta de emergencia	puerta trasera utilizada como puerta de Emergencia	Esta se encuentra Cerrada, ya que se bloqueó y no	mantenimientos	
3	Pasillo	De acceso a las área de parqueo	Se mantiene en total Abandono	Mantenimientos	
LATERAL IZQUIERDO					
1	Parqueo	Área destinada para Estacionar del Directores	identificada	Mantenimientos	
2	Cisterna	De capacidad de 5,000 mil Galones	Seguridad en la tapa	Mantenimientos	
	Caseta	Construida de block y plato,	Interior, tanque agua y caja de control de encendidos	Mantenimientos	
3	Tanque agua	De capacidad de 100 galones		Mantenimientos	
4	Bomba	Sumergible de capacidad desconocida	Precaución con el cableado eléctricos	Mantenimientos	
5	Cisterna	fosa de tratamiento de agua Sanitaria	Seguridad en la tapa	Mantenimientos	
6	Bomba	cuatro bomba sumergida de capacidad desconocidas,	Precaución con el cableado eléctricos	Mantenimientos	
CORREDOR IZQUIERDO					
1	Área perimetral	verja de block y Malla Ciclónica	Se mantiene en total Abandono	Mantenimientos	
	H- 7 AA			Mantenimientos	
2	H- 7 B	Banco de Aire	Precaución con	Mantenimientos	

Sánchez N0.60. Puerto Plata Rep. Dominicana. Tel.: (809) 586-2312, Ofic.: (809) 261-5565.

cuerpodebomberospuertoplata@hotmail.com y bomberoptopta@gmail.com



CUERPO DE BOMBEROS DE PUERTO PLATA R.D.

FUNDADO 08 DE MAYO 1880

RNC: 430-02608-5

3	H- 6 B	Acondicionado que suplen las oficina del lateral derecho del 1y2 nivel de la edificación	lo tomas corrientes en el área, cableados y algunos de los Aire se encuentran fuera de Servicio.	Mantenimientos			
4	H- 1 B			Mantenimientos			
5	H- 9 A			Mantenimientos			
6	H- 9 B			Mantenimientos			
7	H- 8 B			Mantenimientos			
8	H- 10 A			Mantenimientos			
9	H- 11 A			Mantenimientos			
10	H- 11 B			Mantenimientos			
11	H- 12 B			Mantenimientos			
12	H- 5 A			Mantenimientos			
13	Caja control			Control de Encendido de la Bomba de Mantenimiento	Instalada en la Pared de la edificación	Mantenimientos	
14	Salida Emergencia			Escalera de Salida de Emergencia desde el 2do nivel	Pendiente de Construcción	Mantenimientos	
LATERAL FRONTAL							
1	Jardinera	Área Verde		Mantenimientos			
2	Área perimetral	Limitada de Arboleda de Bambú	Cubren todos el perímetro frontal	Mantenimientos			
3	Entrada	Escalones y Rampa laterales	No contempla Acceso frontal	Mantenimientos			
RESECCION							
1	Entrada Principal	Puerta de Cristal	Identificar	Mantenimientos			
2	Recesión	Salón de Recibir los Visitantes		Mantenimientos	Co2-1		
3	Consola aire	Marca Crese Ubicada en el Área de recesión		Mantenimientos			
4	Toma corriente	Ubicado al Suelo Raso y área de recesión	Algunos no tienen Tapa de Protección contra agua y otros objetos	Mantenimientos			
5	Sillones	Espera		Mantenimientos			

Sánchez N0.60. Puerto Plata Rep. Dominicana. Tel.: (809) 586-2312, Ofic.: (809) 261-5565.

cuerpodebomberospuertoplata@hotmail.com y bomberoptopta@gmail.com



CUERPO DE BOMBEROS DE PUERTO PLATA R.D.

FUNDADO 08 DE MAYO 1880

RNC: 430-02608-5

6	Consola aire	Marca Cresce ubicado área de espera		Mantenimientos	
7	Puerta de entrada	Acceso a las oficina	identificar puerta corrediza	Mantenimientos	
PRIMER NIVEL AREA DE OFICINA					
AREA DEL PRIMER NIVEL					
1	Pasillo Central	Pasillo angosto delimitado por una Jardinera Central.	la jardinera presenta falta de acondicionamiento s	Mantenimientos	
IZQUIERDA					
1	Dpto. Prensa y Publicidad	Puerta de Cristal, Aire Central y 2 Cubículos	Precaución con lo tomas corrientes	Mantenimientos	
2	Dpto. RRHH	Puerta de Cristal, Aire Central, 2 Cubículos y 8 Tomas corriente	Precaución con lo tomas corrientes	Mantenimientos	
3	Dpto. cerrado	Puerta de Cristal, Aire Central, 2 Cubículos y 8 Tomas corriente	Precaución con lo tomas corrientes	Mantenimientos	
4	Almacén de Archivo Muerto	Puerta de Cristal, Aire Central, 2 Cubículos y 8 Tomas corriente	Precaución con lo tomas corrientes	Mantenimientos	
5	Baño	Servicio para hombre		Mantenimientos	
6	Área conserje	Cubículo utilizado para Depositar los Equipos de Limpieza y caja de Breker	Precaución con la caja de Breker no obstruir el Acceso	Mantenimientos	

Sánchez N0.60. Puerto Plata Rep. Dominicana. Tel.: (809) 586-2312, Ofic.: (809) 261-5565.

cuerpodebomberospuertoplata@hotmail.com y bomberoptopta@gmail.com



CUERPO DE BOMBEROS DE PUERTO PLATA R.D.

FUNDADO 08 DE MAYO 1880

RNC: 430-02608-5

7	Baño	Servicio para Damas		Mantenimientos	
8	Cuarto Eléctrico	Central Master de Interruptor de Breker.	la cual se encuentra bloqueada por útiles no adecuados	Mantenimientos	Co2-1
9	Salón	Multiuso para Capacitación, 2 Puerta de Cristal, 10 Toma de Corrientes	Identificar las Puerta, Ruta de Salida	Mantenimientos	
10	Salida Emergencia	puerta trasera utilizada como puerta de Emergencia	Esta se encuentra Cerrada, ya que se bloqueó y no abre	Mantenimientos	
	DERECHA				
1	Dpto. Empresa y Servicio	Puerta de Cristal, Aire Central, 2 Cubículos y 9 Tomas corriente	Precaución con lo tomas corrientes	Mantenimientos	
2	Dpto. Inspectoría	Puerta de Cristal, Aire Central, 2 Cubículos y 9 Tomas corriente	Precaución con lo tomas corrientes	Mantenimientos	
3	Dpto. de Crucero	Puerta de Cristal, Aire Central, 2 Cubículos y 9 Tomas corriente	Precaución con lo tomas corrientes	Mantenimientos	
4	Dpto. COIDET de	Puerta de Cristal, Aire Central, 2 Cubículos y 9 Tomas corriente	Precaución con lo tomas corrientes	Mantenimientos	
5	Dpto. Formación de	Puerta de Cristal, Aire Central, 2	Utilizado como Almacén de Equipos Tecnológico	Mantenimientos	

Sánchez N0.60. Puerto Plata Rep. Dominicana. Tel.: (809) 586-2312, Ofic.: (809) 261-5565.

cuerpodebomberospuertoplata@hotmail.com y bomberoptopta@gmail.com



CUERPO DE BOMBEROS DE PUERTO PLATA R.D.

FUNDADO 08 DE MAYO 1880

RNC: 430-02608-5

		Cubículos y 8 Tomas corriente			
6	Comedor	Área utilizada como Comedor de Empleados.	Dotadas de: Neveras, Bebedero, Microonda, Tostadoras, Consola de Aire, 14 Toma corriente y caja de breker.	Mantenimientos	Co2-1
ESCALERA					
1	Seccion-1	Protegida de Barrote de Tubo galvanizado, Lateral y Central de 13 Escalones de Madera.	Precaución con los barrote Central esto tienden a Aflojarse y Provocar Accidentes	Mantenimientos	
2	Seccion-2	Protegida de Barrote de Tubo galvanizado, Lateral y Central de 8 Escalones de Madera.	Precaución con los barrote Central esto tienden a Aflojarse y Provocar Accidentes	Mantenimientos	
SEGUNDO NIVEL AREA DE OFICINA					
AREA DEL SEGUNDO NIVEL					
1	Pasillo Central	Pasillo angosto delimitado por Bloque y protegido por Barrote Galvanizado.	Precaución al aproximarse a los barrote Central esto tienden a Aflojarse y Provocar Accidentes	Mantenimientos	
IZQUIERDA					
1	Salón de Reunión	Puerta de Cristal, Aire Central, 12 Tomas corriente,	Precaución con los tomas corrientes	Mantenimientos	
2	Dpto. Vacío	Puerta de Cristal, Aire Central, 2 Cubículos y 8 Tomas corriente,		Mantenimientos	

Sánchez N0.60. Puerto Plata Rep. Dominicana. Tel.: (809) 586-2312, Ofic.: (809) 261-5565.

cuerpodebomberospuertoplata@hotmail.com y bomberoptopta@gmail.com



CUERPO DE BOMBEROS DE PUERTO PLATA R.D.

FUNDADO 08 DE MAYO 1880

RNC: 430-02608-5

3	Dpto. Unidad de Turismo Sostenible	Puerta de Cristal, Aire Central, 2 Cubículos y 8 Tomas corriente, Regulador de Voltaje CPU, Estufa de Café, Nevera Ejecutiva y Bebederos de Agua	Esta presenta filtraciones de agua del techo y Aire Fuera de Servicio	Mantenimientos	
4	Dpto. de Planificación y Proyecto	Puerta de Cristal, Aire Central, 2 Cubículos y 21 Tomas corriente	Esta presenta filtraciones de agua del techo y Aire Fuera de Servicio	Mantenimientos	
5	Oficina Administrativa	Puerta de Cristal, Aire Central, 3 Cubículos, 1 Baños y 21 Tomas corriente, Nevera Ejecutiva	Esta presenta filtraciones de agua del techo y Precaución con los Toma Corrientes	Mantenimientos	Co2-1
6	Salida Emergencia	Escalera de Emergencia desde el 2do nivel con Acceso al Área de Parqueo	Recomendación a Construir	Mantenimientos	
DERECHA					
1	Dpto. de CEIZTUR	Puerta de Cristal, Aire Central, 1 Cubículos, y 6 Tomas corriente.	salón de reunión	Mantenimientos	
2	Baño	Mujeres		Mantenimientos	
3	Escalera al Techo	Ubicada en el baño	Precaución por falta de mantenimientos tiene problemas de abrir	Mantenimientos	

Sánchez N0.60. Puerto Plata Rep. Dominicana. Tel.: (809) 586-2312, Ofic.: (809) 261-5565.

cuerpodebomberospuertoplata@hotmail.com y bomberoptopta@gmail.com



CUERPO DE BOMBEROS DE PUERTO PLATA R.D.

FUNDADO 08 DE MAYO 1880

RNC: 430-02608-5

4	Cuarto eléctrico	Caja de break	Utilizado como Almacén	Mantenimientos	
5	Baño	Hombre		Mantenimientos	
6	Cuarto Conserje	Equipo de Limpieza y caja de break	Utilizado como almacén	Mantenimientos	
7	Dpto. de Rack de Rede Tecnología	Puerta de Cristal, Aire Central, 2 Cubículos, y 6 Tomas corriente.	Aire Fuera de Servicio, por lo que tienen que dejar ventilación con las ventana trasera abierta	Mantenimientos	
8	Dpto. de Reactivación Pto Pta.	Puerta de Cristal, Aire Central, 2 Cubículos, y 9 Tomas corriente.		Mantenimientos	
9	Multiuso	Puerta de Cristal, Aire Central, 1 Cubículos, y 6 Tomas corriente.		Mantenimientos	
10	Oficina Dirección Provincial	Puerta de Cristal, Aire Central, 3 Cubículos, 1 Baños y 15 Tomas corriente, Nevera Ejecutiva, Bebederos	Esta presenta filtraciones de agua del techo y Precaución con los Toma Corrientes	Mantenimientos	Co2-1
11	Salida Emergencia	Escalera de Emergencia desde el 2do nivel con Acceso al Área de Parqueo	Recomendación a Construir	Mantenimientos	
TECHO					
1	Registro de desagüe	Se encuentran tapado de hojas de los Arboles	El nivel de los hueco no están alineado al piso	Mantenimientos	

Sánchez N0.60. Puerto Plata Rep. Dominicana. Tel.: (809) 586-2312, Ofic.: (809) 261-5565.

cuerpodebomberospuertoplata@hotmail.com y bomberoptopta@gmail.com



CUERPO DE BOMBEROS DE PUERTO PLATA R.D.

FUNDADO 08 DE MAYO 1880

RNC: 430-02608-5

2	Tragaluz	ventana en el techo con iluminación propia		Mantenimientos	
3	Filtración	Esta penetra por la Tela asfáltica	El agua se acumula en la parte más baja	Mantenimientos	



NOTA:

- 1- Precaución con el bejuco de pega palo que ha copado el transformador y el Cutao Eléctrico, que puede transmitir energía por la verja.
- 2- La entrada del personal de Ednorte, Esta se Encuentra copada del bejuco pega palo.
- 3- Garita de Seguridad, instalar un Extintor ABC.
- 4- Punto de encuentro Pendiente de Identificar.
- 5- En el área de jardinería se encuentran las Fosa del Cableado eléctrico y telefónico Identificarlos.
- 6- Área verde se encuentra con la maleza muy alta, Falta de poda.
- 7- Planta de Emergencia, Caterpillar de 205.5 KW, instalar un extintor ABC 20 Lb.
- 8- Banco de Aire Acondicionado que suplen las oficina del lateral derecho del 1er y 2do nivel de la edificación, Precaución con lo tomas corrientes en el área, cableados y algunos de los Aire se encuentran fuera de Servicio.
- 9- Escalera de Salida de Emergencia desde el 2do nivel al Área de parqueo, Pendiente de Construcción.
- 10- puerta trasera utilizada como puerta de Emergencia, Esta se encuentra Cerrada, ya que se bloqueó y no Abre.
- 11- Banco de Aire Acondicionado que suplen las oficina del lateral derecho del 1er y 2do nivel de la edificación Precaución con lo tomas corrientes en el área, cableados y algunos de los Aire se encuentran fuera de Servicio.
- 12- Escalera de Salida de Emergencia desde el 2do nivel al Área del parqueo Gerencial Pendiente de Construcción.
- 13- Recesión Salón de Recibir los Visitantes, instalar un Extintor Co2.
- 14- Toma Corriente, Ubicado al Suelo Raso y área de recesión, Algunos no tienen Tapa de Protección contra agua y otros objetos.
- 15- Pasillo Central, Pasillo angosto delimitado por una Jardinera Central, la jardinera presenta falta de acondicionamientos. Además protegerla en el área del lateral de la escalera.
- 16- Cuarto Eléctrico, Central Master de Interruptor de Break, la cual se encuentra bloqueada por útiles no adecuados, instalar un Extintor Co2.

Sánchez N0.60. Puerto Plata Rep. Dominicana. Tel.: (809) 586-2312, Ofic.: (809) 261-5565.

cuerpodebomberospuertoplata@hotmail.com y bomberoptopta@gmail.com



CUERPO DE BOMBEROS DE PUERTO PLATA R.D.

FUNDADO 08 DE MAYO 1880

RNC: 430-02608-5

- 17- Comedor, Área utilizada como Comedor de Empleados. Dotadas de: Neveras, Bebedero, Microonda, Tostadoras, Consola de Aire, 14 Toma corriente y caja de break, Instalar Extintor Co2.
- 18- Puerta Emergencia, puerta trasera utilizada como Salida de Emergencia, Esta se encuentra Cerrada, ya que se bloqueó y no abre. Instalar un Extintor Co2.
- 19- Escalera Seccion-1. Protegida de Barrote de Tubo galvanizado, Lateral y Central de 13 Escalones de Madera. Precaución con los barrotes Centrales esto tienden a Aflojarse y Provocar Accidentes.
- 20- Escalera Seccion-2. Protegida de Barrote de Tubo galvanizado, Lateral y Central de 8 Escalones de Madera. Precaución con los barrotes Centrales esto tienden a Aflojarse y Provocar Accidentes.
- 21- Pasillo Central 2do Nivel, Pasillo angosto delimitado por Bloque y protegido por Barrote Galvanizado. Precaución al aproximarse a los barrotes Centrales esto tienden a Aflojarse y Provocar Accidentes.
- 22- Salón de Reunión, Puerta de Cristal, Aire Central, 12 Tomas corriente, Precaución con los tomas corrientes, Instalar un Extintor Co2.
- 23- Dpto. de Planificación y Proyecto. Puerta de Cristal, Aire Central, 2 Cubículos y 21 Tomas corriente, Esta presenta filtraciones de agua del techo y Aire Fuera de Servicio, Instalar un Extintor Co2.
- 24- Oficina Administrativa. Puerta de Cristal, Aire Central, 3 Cubículos, 1 Baños y 21 Tomas corriente, Nevera Ejecutiva Esta presenta filtraciones de agua del techo y Precaución con los Toma Corrientes. Instalar un Extintor CO2.
- 25- Escalera al Techo. Ubicada en el baño Precaución por falta de mantenimientos tiene problemas de abrir Cuarto eléctrico. Caja de break, Utilizado como Almacén. Instalar un Extintor Co2.
- 26- Oficina Dirección Provincial, Puerta de Cristal, Aire Central, 3 Cubículos, 1 Baños y 15 Tomas corriente, Nevera Ejecutiva, Bebederos Esta presenta filtraciones de agua del techo y Precaución con los Toma Corrientes, Instalar un extintor Co2.
- 27- Salida Emergencia, Escalera de Emergencia desde el 2do nivel con Acceso al Área de Parqueo administrativos, Recomendación a Construir.
- 28- Señalización de Ruta de Evacuación.

Sánchez N0.60. Puerto Plata Rep. Dominicana. Tel.: (809) 586-2312, Ofic.: (809) 261-5565.

cuerpodebomberospuertoplata@hotmail.com y bomberoptopta@gmail.com



CUERPO DE BOMBEROS DE PUERTO PLATA R.D.

FUNDADO 08 DE MAYO 1880

RNC: 430-02608-5



Sánchez N0.60. Puerto Plata Rep. Dominicana. Tel.: (809) 586-2312, Ofic.: (809) 261-5565.

cuerpodebomberospuertoplata@hotmail.com y bomberoptopta@gmail.com



CUERPO DE BOMBEROS DE PUERTO PLATA R.D.

FUNDADO 08 DE MAYO 1880

RNC: 430-02608-5



Sánchez N0.60. Puerto Plata Rep. Dominicana. Tel.: (809) 586-2312, Ofic.: (809) 261-5565.

cuerpodebomberospuertoplata@hotmail.com y bomberoptopta@gmail.com



CUERPO DE BOMBEROS DE PUERTO PLATA R.D.
FUNDADO 08 DE MAYO 1880
RNC: 430-02608-5



Sánchez N0.60. Puerto Plata Rep. Dominicana. Tel.: (809) 586-2312, Ofic.: (809) 261-5565.

cuerpodebomberospuertoplata@hotmail.com y bomberoptopta@gmail.com



CUERPO DE BOMBEROS DE PUERTO PLATA R.D.

FUNDADO 08 DE MAYO 1880

RNC: 430-02608-5



Sánchez N0.60. Puerto Plata Rep. Dominicana. Tel.: (809) 586-2312, Ofic.: (809) 261-5565.

cuerpodebomberospuertoplata@hotmail.com y bomberoptopta@gmail.com



CUERPO DE BOMBEROS DE PUERTO PLATA R.D.
FUNDADO 08 DE MAYO 1880
RNC: 430-02608-5



Sánchez N0.60. Puerto Plata Rep. Dominicana. Tel.: (809) 586-2312, Ofic.: (809) 261-5565.

cuerpodebomberospuertoplata@hotmail.com y bomberoptopta@gmail.com



CUERPO DE BOMBEROS DE PUERTO PLATA R.D.

FUNDADO 08 DE MAYO 1880

RNC: 430-02608-5

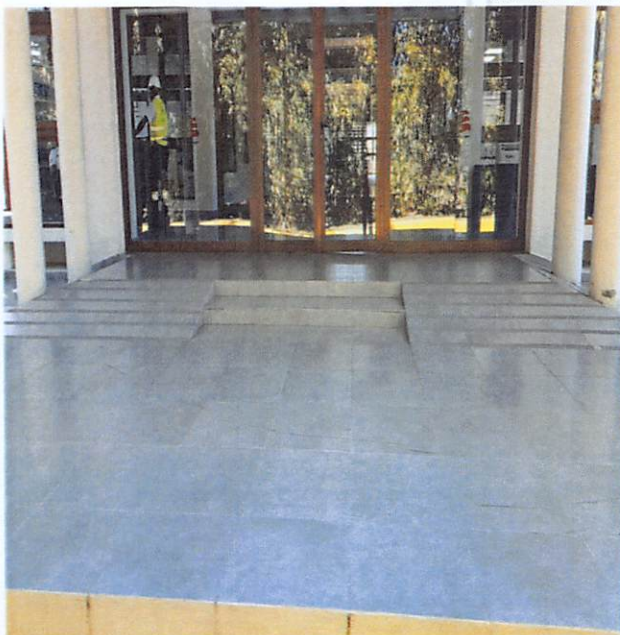

Sánchez N0.60. Puerto Plata Rep. Dominicana. Tel.: (809) 586-2312, Ofic.: (809) 261-5565.

cuerpodebomberospuertoplata@hotmail.com y bomberoptopta@gmail.com



CUERPO DE BOMBEROS DE PUERTO PLATA R.D.

FUNDADO 08 DE MAYO 1880

RNC: 430-02608-5



Sánchez N0.60. Puerto Plata Rep. Dominicana. Tel.: (809) 586-2312, Ofic.: (809) 261-5565.

cuerpodebomberospuertoplata@hotmail.com y bomberoptopta@gmail.com



CUERPO DE BOMBEROS DE PUERTO PLATA R.D.
FUNDADO 08 DE MAYO 1880
RNC: 430-02608-5

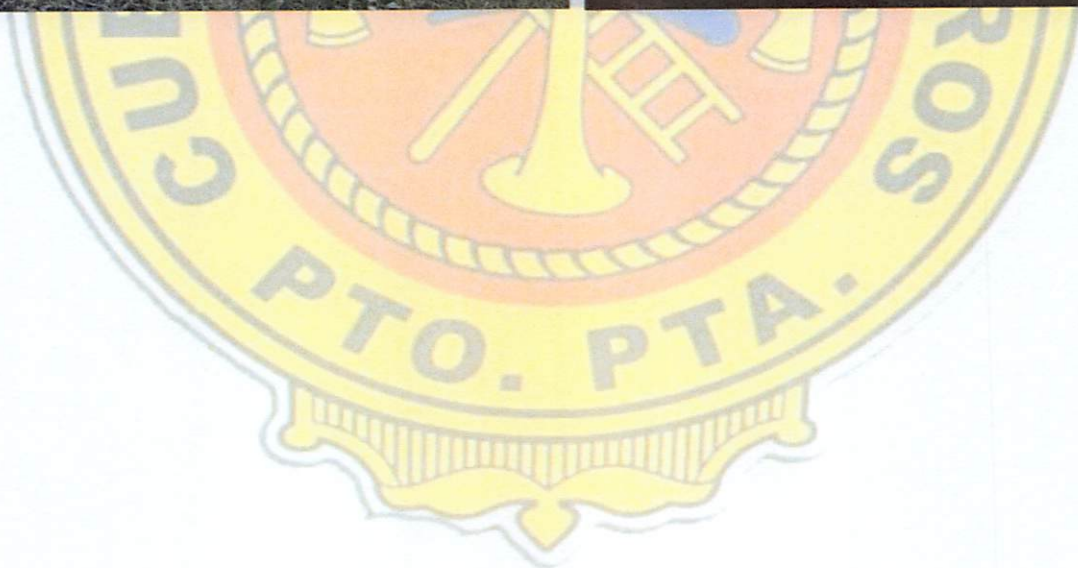

Sánchez N0.60. Puerto Plata Rep. Dominicana. Tel.: (809) 586-2312, Ofic.: (809) 261-5565.

cuerpodebomberospuertoplata@hotmail.com y bomberoptopta@gmail.com



CUERPO DE BOMBEROS DE PUERTO PLATA R.D.
FUNDADO 08 DE MAYO 1880
RNC: 430-02608-5

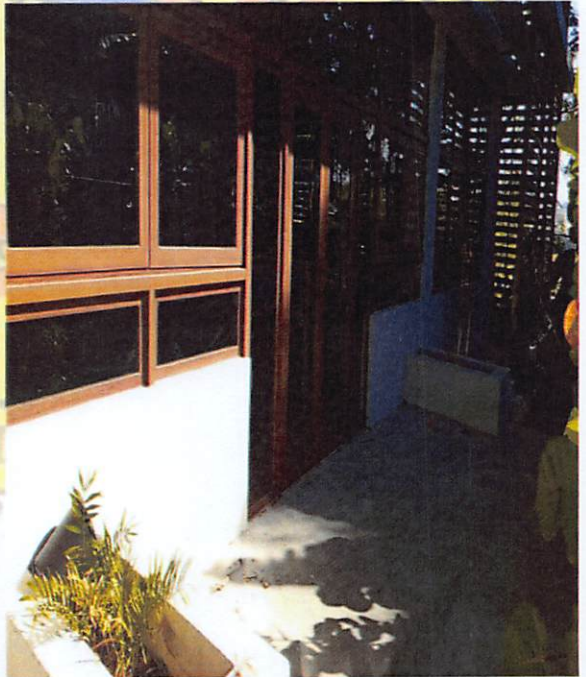

Sánchez N0.60. Puerto Plata Rep. Dominicana. Tel.: (809) 586-2312, Ofic.: (809) 261-5565.

cuerpodebomberospuertoplata@hotmail.com y bomberoptopta@gmail.com