

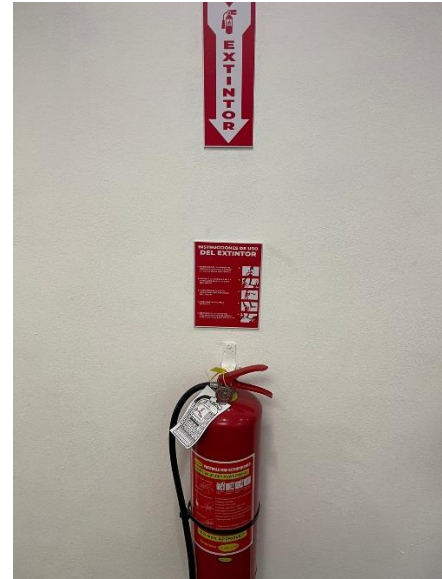

EVIDENCIAS DE LA INSTALACIÓN DE EXTINTORES EN LAS REPRESENTACIONES LOCALES DE TRABAJO Y SEDE CENTRAL

Monte Plata



Santo Domingo Este



La Romana

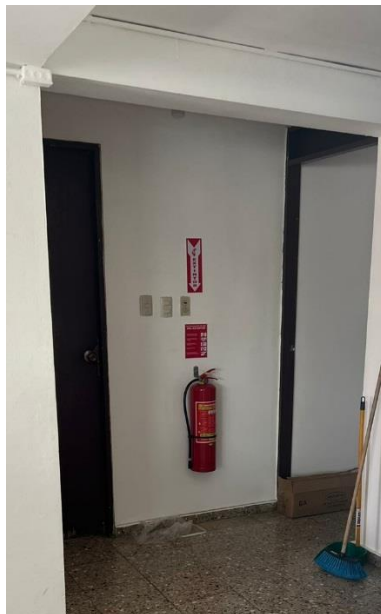

San Pedro de Macorís



Santo Domingo Oeste



Instalación de extintores en la Sede Central





EVIDENCIAS DE ADQUISICIÓN DE SILLAS ERGONÓMICAS EN LA SEDE CENTRAL

Adquisición de sillas ergonómicas





EVIDENCIAS DE INSTALACIONES DE CINTA ANTIDESLIZANTE EN LA SEDE CENTRAL

Instalación de cinta antideslizante en pasos a desnivel





INSTALACIÓN DE SISTEMA DE DETECCIÓN DE INCENDIO DIRECCIONABLE

INSTALACIÓN DE SISTEMA DE DETECCIÓN DE INCENDIO DIRECCIONABLE





EVIDENCIA DE PROCESO DE SOLICITUD DE LA INSTALACIÓN DE ESCALERA DE EMERGENCIA

Convocatoria a compra menor de confección de diseño de escalera de emergencia

SNCC.F.013

No. EXPEDIENTE
TRABAJO-DAF-CM-2023-0040

GOBIERNO DE LA
REPÚBLICA DOMINICANA
TRABAJO

Departamento de Compras y Contrataciones

CONVOCATORIA A COMPRA MENOR
Referencia del Procedimiento:
TRABAJO-DAF-CM-2023-0040

OBJETO DEL PROCEDIMIENTO
El Ministerio de Trabajo en cumplimiento de las disposiciones de Ley No. 340-06 sobre Compras y Contrataciones Públicas de Bienes, Servicios, Obras y Concesiones de fecha Dieciocho (18) de Agosto del Dos Mil Seis (2006), modificada por la Ley No. 449-06 de fecha Seis (06) de Diciembre del Dos Mil Seis (2006), convoca a todos los interesados a presentar propuestas para la **Contratación de los servicios de un Ingeniero Estructural Especializado en Estructura metálica para realizar levantamiento de las escaleras de emergencia de este Ministerio.**

Los interesados en elaborar propuestas deberán descargar los **Términos de Referencia y Fichas Técnicas** de las siguientes páginas Web:

Portal de la DGCP: <https://comunidad.comprasdominicana.gob.do>
Portal Institucional: www.mt.gob.do

Las Ofertas serán recibidas hasta el **16 de junio de 2023 hasta las 10:00 a.m.** preferiblemente a través del Portal Transaccional:
<https://comunidad.comprasdominicana.gob.do>.

Para cualquier consulta o aclaración, conforme al Cronograma de Actividades del Procedimiento de Referencia, los datos de contacto son los siguientes:

Nombre: Adelin Espinal
Departamento: Compras y Contrataciones
Teléfono: 809-535-4404 Ext.3452
E-mail: Adelin.espinal@mt.gob.do

Yadhira Reyes
Encargada Interina de Compras y Contrataciones



SNCC.F.013

No. EXPEDIENTE
TRABAJO-DAF-CM-2023-0026

GOBIERNO DE LA
REPÚBLICA DOMINICANA
TRABAJO

Departamento de Compras y Contrataciones

CONVOCATORIA A COMPRA MENOR
Referencia del Procedimiento:
TRABAJO-DAF-CM-2023-0026

OBJETO DEL PROCEDIMIENTO
El Ministerio de Trabajo en cumplimiento de las disposiciones de Ley No. 340-06 sobre Compras y Contrataciones Públicas de Bienes, Servicios, Obras y Concesiones de fecha Dieciocho (18) de Agosto del Dos Mil Seis (2006), modificada por la Ley No. 449-06 de fecha Seis (06) de Diciembre del Dos Mil Seis (2006), convoca a todos los interesados a presentar propuestas para la **Contratación de los servicios de un Ingeniero Estructural Especializado en Estructura metálica para realizar levantamiento de las escaleras de emergencia de este Ministerio.**

Los interesados en elaborar propuestas deberán descargar los **Términos de Referencia y Fichas Técnicas** de las siguientes páginas Web:

Portal de la DGCP: <https://comunidad.comprasdominicana.gob.do>
Portal Institucional: www.mt.gob.do

Las Ofertas serán recibidas hasta el **26 de mayo de 2023 hasta las 04:00 pm** preferiblemente a través del Portal Transaccional:
<https://comunidad.comprasdominicana.gob.do>.

Para cualquier consulta o aclaración, conforme al Cronograma de Actividades del Procedimiento de Referencia, los datos de contacto son los siguientes:

Nombre: Adelin Espinal
Departamento: Compras y Contrataciones
Teléfono: 809-535-4404 Ext.3452
E-mail: Adelin.espinal@mt.gob.do

Yadhira Reyes
Encargada Interina de Compras y Contrataciones





EVIDENCIAS DE LAS INSPECCIONES REALIZADAS A LOS EXTINTORES

Enero 2023



Registro de Inspección de Extintores Sistema de Gestión

INSPECCIÓN REALIZADA: <i>Sgt. Schulz</i>						FECHA: <i>10/01/2023</i>				OBSERVACIONES
No. Ext.	AREA DONDE ESTA UBICADO EL EXTINTOR	SEGURO	AGENTE EXTINTOR	CAPACIDAD	FECHA DE ULTIMA RECARGA	FUNCIONAMIENTO DEL EXTINTOR		ACCESO AL EXTINTOR		
1	Recepción 1er. piso	✓	ABC	20 Lbs	Sept 2022	Malo	Bueno	Malo	Bueno	
2	Inspectoría 1	✓	ABC	20 Lbs	Dic 2022	Malo	Bueno	Malo	Bueno	
3	Inspectoría 2	✓	ABC	20 Lbs	Dic 2022	Malo	Bueno	Malo	Bueno	
4	Fiscalía Laboral	✓	ABC	20 Lbs	Dic 2022	Malo	Bueno	Malo	Bueno	
5	Pasillo Biblioteca	✓	ABC	20 Lbs	Dic 2022	Malo	Bueno	Malo	Bueno	
6	Salón Lactancia	✓	ABC	20 Lbs	Dic 2022	Malo	Bueno	Malo	Bueno	
7	Correspondencia 1	✓	ABC	20 Lbs	Dic 2022	Malo	Bueno	Malo	Bueno	
8	Correspondencia 2	✓	ABC	20 Lbs	Dic 2022	Malo	Bueno	Malo	Bueno	
9	Pasillo	✓	ABC	20 Lbs	Dic 2022	Malo	Bueno	Malo	Bueno	
10	Planta Eléctrica Interior	✓	CO ²	55 Lbs	Dic 2022	Malo	Bueno	Malo	Bueno	
11	Planta Eléctrica Exterior	✓	CO ²	55 Lbs	Dic 2022	Malo	Bueno	Malo	Bueno	
12	Puerta Trasera	✓	ABC	20 Lbs	Dic 2022	Malo	Bueno	Malo	Bueno	

13	Almacén	✓	ABC	20 Lbs	Sep. 2022	Malo	Bueno	Malo	Bueno
14	Seguridad	✓	ABC	10 Lbs	Sep. 2022	Malo	Bueno	Malo	Bueno
15	Recepción 2do. piso	✓	ABC	20 Lbs	Sep. 2022	Malo	Bueno	Malo	Bueno
16	DGE	✓	ABC	20 Lbs	Dic. 2022	Malo	Bueno	Malo	Bueno
17	Pasillo	✓	ABC	20 Lbs	Dic. 2022	Malo	Bueno	Malo	Bueno
18	Trabajo Infantil	✓	ABC	20 Lbs	Dic. 2022	Malo	Bueno	Malo	Bueno
19	Pantry	✓	ABC	10 Lbs	Dic. 2022	Malo	Bueno	Malo	Bueno
20	Archivo	✓	ABC	20 Lbs	Dic. 2022	Malo	Bueno	Malo	Bueno
21	Recepción 3er. Piso	✓	ABC	20 Lbs	Sep. 2022	Malo	Bueno	Malo	Bueno
22	DGT	✓	CO ²	20 Lbs	Dic. 2022	Malo	Bueno	Malo	Bueno
23	Recepción DGT	✓	CO ²	20 Lbs	Dic. 2022	Malo	Bueno	Malo	Bueno
24	Asistencia Judicial	✓	CO ²	10 Lbs	Dic. 2022	Malo	Bueno	Malo	Bueno
25	Pasillo	✓	CO ²	20 Lbs	Dic. 2022	Malo	Bueno	Malo	Bueno
26	Salón Concertación	✓	ABC	20 Lbs	Dic. 2022	Malo	Bueno	Malo	Bueno
27	Higiene y Seguridad	✓	ABC	20 Lbs	Dic. 2022	Malo	Bueno	Malo	Bueno
28	Empleo	✓	ABC	20 Lbs	Dic. 2022	Malo	Bueno	Malo	Bueno
29	Recepción 4to. Piso	✓	ABC	20 Lbs	Dic. 2022	Malo	Bueno	Malo	Bueno
30	Antedespacho	✓	ABC	10 Lbs	Dic. 2022	Malo	Bueno	Malo	Bueno

31	Pasillo Vice-Ministros	✓	CO ²	20 Lbs	Dic 2022	Malo	Bueno	Malo	Bueno	
32	Pantry 4to. Piso	✓	CO ²	10 Lbs	Dic 2022	Malo	Bueno	Malo	Bueno	
33	Salón Yolanda	✓	CO ²	20 Lbs	Dic 2022	Malo	Bueno	Malo	Bueno	
34	Lobby	✓	ABC	10 Lbs	Dic 2022	Malo	Bueno	Malo	Bueno	
35	Despacho MT 1	✓	ABC	10 Lbs	Dic 2022	Malo	Bueno	Malo	Bueno	
36	Despacho MT 2	✓	CO ²	20 Lbs	Dic 2022	Malo	Bueno	Malo	Bueno	
37	Recepción 5to. Piso	✓	ABC	20 Lbs	Dic 2022	Malo	Bueno	Malo	Bueno	
38	Tecnología de la Información	✓	ABC	20 Lbs	Dic 2022	Malo	Bueno	Malo	Bueno	
39	Comedor	✓	CO ²	20 Lbs	Dic 2022	Malo	Bueno	Malo	Bueno	
40	Compras	✓	CO ²	20 Lbs	Dic 2022	Malo	Bueno	Malo	Bueno	
41	Contabilidad	✓	CO ²	20 Lbs	Dic 2022	Malo	Bueno	Malo	Bueno	
42	Infraestructura	✓	ABC	10 Lbs	Dic 2022	Malo	Bueno	Malo	Bueno	
43	Pasillo	✓	ABC	20 Lbs	Dic 2022	Malo	Bueno	Malo	Bueno	
44	Tecnología 1	✓	CO ²	20 Lbs	Dic 2022	Malo	Bueno	Malo	Bueno	
45	Tecnología 2	✓	ABC	20 Lbs	Dic 2022	Malo	Bueno	Malo	Bueno	



INSPECTOR

Febrero 2023



Registro de Inspección de Extintores Sistema de Gestión

INSPECCIÓN REALIZADA: *Solo Schmidt* FECHA: *10/02/2023*

No. Ext.	AREA DONDE ESTA UBICADO EL EXTINTOR	SEGURO	AGENTE EXTINTOR	CAPACIDAD	FECHA DE ULTIMA RECARGA	FUNCIONAMIENTO DEL EXTINTOR		ACCESO AL EXTINTOR		OBSERVACIONES
						Malo	Bueno	Malo	Bueno	
1	Recepción 1er. piso	✓	ABC	20Lbs	Sep 2022	Malo	Bueno	Malo	Bueno	
2	Inspectoría 1	✓	ABC	20Lbs	Dic 2022	Malo	Bueno	Malo	Bueno	
3	Inspectoría 2	✓	ABC	20Lbs	Dic 2022	Malo	Bueno	Malo	Bueno	
4	Fiscalía Laboral	✓	ABC	20Lbs	Dic 2022	Malo	Bueno	Malo	Bueno	
5	Pasillo Biblioteca	✓	ABC	20Lbs	Dic 2022	Malo	Bueno	Malo	Bueno	
6	Salón Lactancia	✓	ABC	20Lbs	Dic 2022	Malo	Bueno	Malo	Bueno	
7	Correspondencia 1	✓	ABC	20Lbs	Dic 2022	Malo	Bueno	Malo	Bueno	
8	Correspondencia 2	✓	ABC	20Lbs	Dic 2022	Malo	Bueno	Malo	Bueno	
9	Pasillo	✓	ABC	20Lbs	Dic 2022	Malo	Bueno	Malo	Bueno	
10	Planta Eléctrica Interior	✓	CO ²	55Lbs	Dic 2022	Malo	Bueno	Malo	Bueno	
11	Planta Eléctrica Exterior	✓	CO ²	55Lbs	Dic 2022	Malo	Bueno	Malo	Bueno	
12	Puerta Trasera	✓	ABC	20Lbs	Dic 2022	Malo	Bueno	Malo	Bueno	

13	Almacén	✓	ABC	20Lbs	Sep 2022	Malo	Bueno	Malo	Bueno	
14	Seguridad	✓	ABC	10Lbs	Sep 2022	Malo	Bueno	Malo	Bueno	
15	Recepción 2do. piso	✓	ABC	20Lbs	Sep 2022	Malo	Bueno	Malo	Bueno	
16	DGE	✓	ABC	20Lbs	Dec 2022	Malo	Bueno	Malo	Bueno	
17	Pasillo	✓	ABC	20Lbs	Dec 2022	Malo	Bueno	Malo	Bueno	
18	Trabajo Infantil	✓	ABC	20Lbs	Dec 2022	Malo	Bueno	Malo	Bueno	
19	Pantry	✓	ABC	10Lbs	Dec 2022	Malo	Bueno	Malo	Bueno	
20	Archivo	✓	ABC	20Lbs	Dec 2022	Malo	Bueno	Malo	Bueno	
21	Recepción 3er. Piso	✓	ABC	20Lbs	Dec 2022	Malo	Bueno	Malo	Bueno	
22	DGT	✓	ABC	20Lbs	Dec 2022	Malo	Bueno	Malo	Bueno	
23	Recepción DGT	✓	ABC	20Lbs	Dec 2022	Malo	Bueno	Malo	Bueno	
24	Asistencia Judicial	✓	CO2	10Lbs	Dec 2022	Malo	Bueno	Malo	Bueno	
25	Pasillo	✓	ABC	20Lbs	Dec 2022	Malo	Bueno	Malo	Bueno	
26	Salón Concertación	✓	ABC	20Lbs	Dec 2022	Malo	Bueno	Malo	Bueno	
27	Higiene y Seguridad	✓	ABC	20Lbs	Dec 2022	Malo	Bueno	Malo	Bueno	
28	Empleo	✓	ABC	20Lbs	Dec 2022	Malo	Bueno	Malo	Bueno	
29	Recepción 4to. Piso	✓	ABC	20Lbs	Dec 2022	Malo	Bueno	Malo	Bueno	
30	Antedespacho	✓	ABC	10Lbs	Dec 2022	Malo	Bueno	Malo	Bueno	No Fue reanado

31	Pasillo Vice-Ministros	✓	ABC	20Lbs	Dic 2022	Malo	Bueno	Malo	Bueno	
32	Pantry 4to. Piso	✓	CO ²	10Lbs	Dic 2022	Malo	Bueno	Malo	Bueno	
33	Salón Yolanda	✓	ABC	20Lbs	Dic 2022	Malo	Bueno	Malo	Bueno	
34	Lobby	✓	ABC	20Lbs	Dic 2022	Malo	Bueno	Malo	Bueno	
35	Despacho MT 1	✓	ABC	10Lbs	Dic 2022	Malo	Bueno	Malo	Bueno	
36	Despacho MT 2	✓	ABC	20Lbs	Dic 2022	Malo	Bueno	Malo	Bueno	
37	Recepción 5to. Piso	✓	ABC	20Lbs	Dic 2022	Malo	Bueno	Malo	Bueno	
38	Tecnología de la Información	✓	ABC	10Lbs	Dic 2022	Malo	Bueno	Malo	Bueno	
39	Comedor	✓	ABC	20Lbs	Dic 2022	Malo	Bueno	Malo	Bueno	
40	Compras	✓	ABC	20Lbs	Dic 2022	Malo	Bueno	Malo	Bueno	
41	Contabilidad	✓	ABC	20Lbs	Dic 2022	Malo	Bueno	Malo	Bueno	
42	Infraestructura	✓	ABC	20Lbs	Dic 2022	Malo	Bueno	Malo	Bueno	
43	Pasillo	✓	ABC	10Lbs	Dic 2022	Malo	Bueno	Malo	Bueno	
44	Tecnología 1	✓	ABC	20Lbs	Dic 2022	Malo	Bueno	Malo	Bueno	
45	Tecnología 2	✓	CO ²	10Lbs	Dic 2022	Malo	Bueno	Malo	Bueno	



INSPECTOR

Marzo 2023



Registro de Inspección de Extintores Sistema de Gestión

INSPECCIÓN REALIZADA: <i>Sep. Schulz</i>						FECHA: <i>08/03/2023</i>				
No. Ext.	AREA DONDE ESTA UBICADO EL EXTINTOR	SEGURO	AGENTE EXTINTOR	CAPACIDAD	FECHA DE ULTIMA RECARGA	FUNCIONAMIENTO DEL EXTINTOR		ACCESO AL EXTINTOR		OBSERVACIONES
1	Recepción 1er. piso	✓	ABC	20Lbs	<i>Sep. 2022</i>	Malo	Bueno	Malo	Bueno	
2	Inspectoría 1	✓	ABC	20Lbs	<i>Dic. 2022</i>	Malo	Bueno	Malo	Bueno	
3	Inspectoría 2	✓	ABC	20Lbs	<i>Dic. 2022</i>	Malo	Bueno	Malo	Bueno	
4	Fiscalía Laboral	✓	ABC	20Lbs	<i>Dic. 2022</i>	Malo	Bueno	Malo	Bueno	
5	Pasillo Biblioteca	✓	ABC	20Lbs	<i>Dic. 2022</i>	Malo	Bueno	Malo	Bueno	
6	Salón Lactancia	✓	CO ²	20Lbs	<i>Dic. 2022</i>	Malo	Bueno	Malo	Bueno	
7	Correspondencia 1	✓	ABC	20Lbs	<i>Dic. 2022</i>	Malo	Bueno	Malo	Bueno	
8	Correspondencia 2	✓	ABC	20Lbs	<i>Dic. 2022</i>	Malo	Bueno	Malo	Bueno	
9	Pasillo	✓	ABC	20Lbs	<i>Dic. 2022</i>	Malo	Bueno	Malo	Bueno	
10	Planta Eléctrica Interior	✓	CO ²	55Lbs	<i>Dic. 2022</i>	Malo	Bueno	Malo	Bueno	
11	Planta Eléctrica Exterior	✓	CO ²	55Lbs	<i>Dic. 2022</i>	Malo	Bueno	Malo	Bueno	
12	Puerta Trasera	✓	ABC	20Lbs	<i>Dic. 2022</i>	Malo	Bueno	Malo	Bueno	

13	Almacén	✓	ABC	20Lbs	Dic. 2022	Malo	Bueno	Malo	Bueno	
14	Seguridad	✓	ABC	10Lbs	Sep2 2022	Malo	Bueno	Malo	Bueno	
15	Recepción 2do. piso	✓	ABC	20Lbs	Sep2 2022	Malo	Bueno	Malo	Bueno	
16	DGE	✓	ABC	20Lbs	Dic. 2022	Malo	Bueno	Malo	Bueno	
17	Pasillo	✓	ABC	20Lbs	Dic. 2022	Malo	Bueno	Malo	Bueno	
18	Trabajo Infantil	✓	ABC	20Lbs	Dic. 2022	Malo	Bueno	Malo	Bueno	
19	Pantry	✓	ABC	10Lbs	Sep2 2022	Malo	Bueno	Malo	Bueno	
20	Archivo	✓	ABC	20Lbs	Dic. 2022	Malo	Bueno	Malo	Bueno	
21	Recepción 3er. Piso	✓	ABC	20Lbs	Sep2 2022	Malo	Bueno	Malo	Bueno	
22	DGT	✓	ABC	20Lbs	Dic. 2022	Malo	Bueno	Malo	Bueno	
23	Recepción DGT	✓	ABC	20Lbs	Sep2 2022	Malo	Bueno	Malo	Bueno	
24	Asistencia Judicial	✓	CO2	10Lbs	Dic. 2022	Malo	Bueno	Malo	Bueno	
25	Pasillo	✓	ABC	20Lbs	Dic. 2022	Malo	Bueno	Malo	Bueno	
26	Salón Concertación	✓	ABC	20Lbs	Dic. 2022	Malo	Bueno	Malo	Bueno	
27	Higiene y Seguridad	✓	ABC	20Lbs	Sep2 2022	Malo	Bueno	Malo	Bueno	
28	Empleo	✓	ABC	20Lbs	Dic. 2022	Malo	Bueno	Malo	Bueno	
29	Recepción 4to. Piso	✓	ABC	20Lbs	Sep2 2022	Malo	Bueno	Malo	Bueno	
30	Antedespacho	✓	ABC	20Lbs	Sep2 2021	Malo	Bueno	Malo	Bueno	No fue reargado.

31	Pasillo Vice-Ministros	✓	ABC	20Lbs	Dic 2022	Malo	Bueno	Malo	Bueno
32	Pantry 4to. Piso	✓	CO ²	10Lbs	Sept. 2022	Malo	Bueno	Malo	Bueno
33	Salón Yolanda	✓	ABC	20Lbs	Dic. 2022	Malo	Bueno	Malo	Bueno
34	Lobby	✓	ABC	20Lbs	Sept. 2022	Malo	Bueno	Malo	Bueno
35	Despacho MT 1	✓	ABC	10Lbs	Sept. 2022	Malo	Bueno	Malo	Bueno
36	Despacho MT 2	✓	ABC	20Lbs	Dic. 2022	Malo	Bueno	Malo	Bueno
37	Recepción 5to. Piso	✓	ABC	20Lbs	Sept. 2022	Malo	Bueno	Malo	Bueno
38	Tecnología de la Información	✓	ABC	10Lbs	Dic. 2022	Malo	Bueno	Malo	Bueno
39	Comedor	✓	ABC	20Lbs	Diciembre 2022	Malo	Bueno	Malo	Bueno
40	Compras	✓	ABC	20Lbs	Dic. 2022	Malo	Bueno	Malo	Bueno
41	Contabilidad	✓	ABC	20Lbs	Dic. 2022	Malo	Bueno	Malo	Bueno
42	Infraestructura	✓	ABC	20Lbs	Dic. 2022	Malo	Bueno	Malo	Bueno
43	Pasillo	✓	ABC	10Lbs	Sep. 2022	Malo	Bueno	Malo	Bueno
44	Tecnología 1	✓	ABC	20Lbs	Sep. 2022	Malo	Bueno	Malo	Bueno
45	Tecnología 2	✓	CO ²	10Lbs	Diciembre 2022	Malo	Bueno	Malo	Bueno



INSPECTOR

Abril 2023



Registro de Inspección de Extintores

Sistema de Gestión

INSPECCIÓN REALIZADA: <i>530 Schiels</i>						FECHA: <i>09/04/2023</i>				
No. Ext.	AREA DONDE ESTA UBICADO EL EXTINTOR	SEGURO	AGENTE EXTINTOR	CAPACIDAD	FECHA DE ULTIMA RECARGA	FUNCIONAMIENTO DEL EXTINTOR		ACCESO AL EXTINTOR		OBSERVACIONES
1	Recepción 1er. piso	✓	ABC	20Lbs	Sep. 2022	Malo	<u>Bueno</u>	Malo	<u>Bueno</u>	
2	Inspectoría 1	✓	ABC	20Lbs	Dic 2022	Malo	<u>Bueno</u>	Malo	<u>Bueno</u>	
3	Inspectoría 2	✓	ABC	20Lbs	Dic 2022	Malo	<u>Bueno</u>	Malo	<u>Bueno</u>	
4	Fiscalía Laboral	✓	ABC	20Lbs	Dic 2022	Malo	<u>Bueno</u>	Malo	<u>Bueno</u>	
5	Pasillo Biblioteca	✓	ABC	20Lbs	Dic 2022	Malo	<u>Bueno</u>	Malo	<u>Bueno</u>	
6	Salón Lactancia	✓	CO ₂	20Lbs	Dic 2022	Malo	<u>Bueno</u>	Malo	<u>Bueno</u>	
7	Correspondencia 1	✓	ABC	20Lbs	Dic 2022	Malo	<u>Bueno</u>	Malo	<u>Bueno</u>	
8	Correspondencia 2	✓	ABC	20Lbs	Dic 2022	Malo	<u>Bueno</u>	Malo	<u>Bueno</u>	
9	Pasillo	✓	ABC	20Lbs	Dic 2022	Malo	<u>Bueno</u>	Malo	<u>Bueno</u>	
10	Planta Eléctrica Interior	✓	CO ₂	55Lbs	Dic 2022	Malo	<u>Bueno</u>	Malo	<u>Bueno</u>	
11	Planta Eléctrica Exterior	✓	CO ₂	55Lbs	Dic 2022	Malo	<u>Bueno</u>	Malo	<u>Bueno</u>	
12	Puerta Trasera	✓	ABC	20Lbs	Dic 2022	Malo	<u>Bueno</u>	Malo	<u>Bueno</u>	

13	Almacén	✓	ABC	20 Lbs	Dec. 2022	Malo	Bueno	Malo	Bueno	
14	Seguridad	✓	ABC	10 Lbs	Sept. 2022	Malo	Bueno	Malo	Bueno	
15	Recepción 2do. piso	✓	ABC	20 Lbs	Sept. 2022	Malo	Bueno	Malo	Bueno	
16	DGE	✓	ABC	20 Lbs	Dec 2022	Malo	Bueno	Malo	Bueno	
17	Pasillo	✓	ABC	20 Lbs	Dec 2022	Malo	Bueno	Malo	Bueno	
18	Trabajo Infantil	✓	ABC	20 Lbs	Dec 2022	Malo	Bueno	Malo	Bueno	
19	Pantry	✓	ABC	10 Lbs	Sept. 2022	Malo	Bueno	Malo	Bueno	
20	Archivo	✓	ABC	20 Lbs	Dec 2022	Malo	Bueno	Malo	Bueno	
21	Recepción 3er. Piso	✓	ABC	20 Lbs	Sept. 2022	Malo	Bueno	Malo	Bueno	
22	DGT	✓	ABC	20 Lbs	Dec 2022	Malo	Bueno	Malo	Bueno	
23	Recepción DGT	✓	ABC	20 Lbs	Sept. 2022	Malo	Bueno	Malo	Bueno	
24	Asistencia Judicial	✓	CO ²	10 Lbs	Dec 2022	Malo	Bueno	Malo	Bueno	
25	Pasillo	✓	ABC	20 Lbs	Dec 2022	Malo	Bueno	Malo	Bueno	
26	Salón Concertación	✓	ABC	20 Lbs	Dec 2022	Malo	Bueno	Malo	Bueno	
27	Higiene y Seguridad	✓	ABC	20 Lbs	Sept. 2022	Malo	Bueno	Malo	Bueno	
28	Empleo	✓	ABC	20 Lbs	Dec 2022	Malo	Bueno	Malo	Bueno	
29	Recepción 4to. Piso	✓	ABC	20 Lbs	Sept. 2022	Malo	Bueno	Malo	Bueno	
30	Antedespacho	✓	ABC	10 Lbs	Sept. 2022	Malo	Bueno	Malo	Bueno	No fue reargado

31	Pasillo Vice-Ministros	✓	ABC	20 Lbs	Dic 2022	Malo	Bueno	Malo	Bueno
32	Pantry 4to. Piso	✓	CO ²	10 Lbs	Sept 2022	Malo	Bueno	Malo	Bueno
33	Salón Yolanda	✓	ABC	20 Lbs	Dic 2022	Malo	Bueno	Malo	Bueno
34	Lobby	✓	ABC	20 Lbs	Sept 2022	Malo	Bueno	Malo	Bueno
35	Despacho MT 1	✓	ABC	10 Lbs	Sept 2022	Malo	Bueno	Malo	Bueno
36	Despacho MT 2	✓	ABC	20 Lbs	Dic 2022	Malo	Bueno	Malo	Bueno
37	Recepción 5to. Piso	✓	ABC	20 Lbs	Sept 2022	Malo	Bueno	Malo	Bueno
38	Tecnología de la Información	✓	ABC	10 Lbs	Dic 2022	Malo	Bueno	Malo	Bueno
39	Comedor	✓	ABC	20 Lbs	Dic 2022	Malo	Bueno	Malo	Bueno
40	Compras	✓	ABC	20 Lbs	Dic 2022	Malo	Bueno	Malo	Bueno
41	Contabilidad	✓	ABC	20 Lbs	Dic 2022	Malo	Bueno	Malo	Bueno
42	Infraestructura	✓	ABC	20 Lbs	Dic 2022	Malo	Bueno	Malo	Bueno
43	Pasillo	✓	ABC	20 Lbs	Sept 2022	Malo	Bueno	Malo	Bueno
44	Tecnología 1	✓	ABC	20 Lbs	Sept 2022	Malo	Bueno	Malo	Bueno
45	Tecnología 2	✓	CO ²	10 Lbs	Dic 2022	Malo	Bueno	Malo	Bueno



INSPECTOR

Mayo 2023



Registro de Inspección de Extintores Sistema de Gestión

INSPECCIÓN REALIZADA: <i>Sgo. Schmidt</i>						FECHA: <i>10/05/2023</i>				
No. Ext.	AREA DONDE ESTA UBICADO EL EXTINTOR	SEGURO	AGENTE EXTINTOR	CAPACIDAD	FECHA DE ULTIMA RECARGA	FUNCIONAMIENTO DEL EXTINTOR		ACCESO AL EXTINTOR		OBSERVACIONES
1	Recepción 1er. piso	✓	ABC	20 Lbs	<i>Sept 2022</i>	Malo	<u>Bueno</u>	Malo	<u>Bueno</u>	
2	Inspectoría 1	✓	ABC	20 Lbs	<i>Dic 2022</i>	Malo	<u>Bueno</u>	Malo	<u>Bueno</u>	
3	Inspectoría 2	✓	ABC	20 Lbs	<i>Dic 2022</i>	Malo	<u>Bueno</u>	Malo	<u>Bueno</u>	
4	Fiscalía Laboral	✓	ABC	20 Lbs	<i>Dic 2022</i>	Malo	<u>Bueno</u>	Malo	<u>Bueno</u>	
5	Pasillo Biblioteca	✓	ABC	20 Lbs	<i>Dic 2022</i>	Malo	<u>Bueno</u>	Malo	<u>Bueno</u>	
6	Salón Lactancia	✓	ABC	20 Lbs	<i>Dic 2022</i>	Malo	<u>Bueno</u>	Malo	<u>Bueno</u>	
7	Correspondencia 1	✓	ABC	20 Lbs	<i>Dic 2022</i>	Malo	<u>Bueno</u>	Malo	<u>Bueno</u>	
8	Correspondencia 2	✓	ABC	20 Lbs	<i>Dic 2022</i>	Malo	<u>Bueno</u>	Malo	<u>Bueno</u>	
9	Pasillo	✓	ABC	20 Lbs	<i>Dic 2022</i>	Malo	<u>Bueno</u>	Malo	<u>Bueno</u>	
10	Planta Eléctrica Interior	✓	CO ²	55 Lbs	<i>Dic 2022</i>	Malo	<u>Bueno</u>	Malo	<u>Bueno</u>	
11	Planta Eléctrica Exterior	✓	CO ²	55 Lbs	<i>Dic 2022</i>	Malo	<u>Bueno</u>	Malo	<u>Bueno</u>	
12	Puerta Trasera	✓	ABC	20 Lbs	<i>Dic 2022</i>	Malo	<u>Bueno</u>	Malo	<u>Bueno</u>	

13	Almacén	✓	ABC	20Lbs	Dic 2022	Malo	Bueno	Malo	Bueno	
14	Seguridad	✓	ABC	10Lbs	Sept 2022	Malo	Bueno	Malo	Bueno	
15	Recepción 2do. piso	✓	ABC	20Lbs	Sept 2022	Malo	Bueno	Malo	Bueno	
16	DGE	✓	ABC	20Lbs	Dic 2022	Malo	Bueno	Malo	Bueno	
17	Pasillo	✓	ABC	20Lbs	Dic 2022	Malo	Bueno	Malo	Bueno	
18	Trabajo Infantil	✓	ABC	20Lbs	Dic 2022	Malo	Bueno	Malo	Bueno	
19	Pantry	✓	ABC	10Lbs	Sept 2022	Malo	Bueno	Malo	Bueno	
20	Archivo	✓	ABC	20Lbs	Dic 2022	Malo	Bueno	Malo	Bueno	
21	Recepción 3er. Piso	✓	ABC	20Lbs	Sept 2022	Malo	Bueno	Malo	Bueno	
22	DGT	✓	ABC	20Lbs	Dic 2022	Malo	Bueno	Malo	Bueno	
23	Recepción DGT	✓	ABC	20Lbs	Sept 2022	Malo	Bueno	Malo	Bueno	
24	Asistencia Judicial	✓	CO ²	10Lbs	Dic 2022	Malo	Bueno	Malo	Bueno	
25	Pasillo	✓	ABC	20Lbs	Dic 2022	Malo	Bueno	Malo	Bueno	
26	Salón Concertación	✓	ABC	20Lbs	Dic 2022	Malo	Bueno	Malo	Bueno	
27	Higiene y Seguridad	✓	ABC	20Lbs	Sept 2022	Malo	Bueno	Malo	Bueno	
28	Empleo	✓	ABC	20Lbs	Dic 2022	Malo	Bueno	Malo	Bueno	
29	Recepción 4to. Piso	✓	ABC	20Lbs	Sept 2022	Malo	Bueno	Malo	Bueno	
30	Antedespacho	✓	ABC	10Lbs	Sept 2022	Malo	Bueno	Malo	Bueno	No fue recargado

31	Pasillo Vice-Ministros	✓	ABC	20 Lbs	Dic 2022	Malo	Bueno	Malo	Bueno
32	Pantry 4to. Piso	✓	CO ²	10 Lbs	Sept 2022	Malo	Bueno	Malo	Bueno
33	Salón Yolanda	✓	ABC	20 Lbs	Dic 2022	Malo	Bueno	Malo	Bueno
34	Lobby	✓	ABC	20 Lbs	Sept 2022	Malo	Bueno	Malo	Bueno
35	Despacho MT 1	✓	ABC	10 Lbs	Sept 2022	Malo	Bueno	Malo	Bueno
36	Despacho MT 2	✓	ABC	20 Lbs	Dic 2022	Malo	Bueno	Malo	Bueno
37	Recepción 5to. Piso	✓	ABC	20 Lbs	Sept 2022	Malo	Bueno	Malo	Bueno
38	Tecnología de la Información	✓	ABC	10 Lbs	Dic 2022	Malo	Bueno	Malo	Bueno
39	Comedor	✓	ABC	20 Lbs	Dic 2022	Malo	Bueno	Malo	Bueno
40	Compras	✓	ABC	20 Lbs	Dic 2022	Malo	Bueno	Malo	Bueno
41	Contabilidad	✓	ABC	20 Lbs	Dic 2022	Malo	Bueno	Malo	Bueno
42	Infraestructura	✓	ABC	20 Lbs	Dic 2022	Malo	Bueno	Malo	Bueno
43	Pasillo	✓	ABC	20 Lbs	Sept 2022	Malo	Bueno	Malo	Bueno
44	Tecnología 1	✓	ABC	20 Lbs	Sept 2022	Malo	Bueno	Malo	Bueno
45	Tecnología 2	✓	CO ²	10 Lbs	Dic 2022	Malo	Bueno	Malo	Bueno

 INSPECTOR



EVIDENCIAS DE LAS INSPECCIONES REALIZADAS A LAS LUCES DE EMERGENCIA

Enero 2023

		Registro de Inspección de Luces de Emergencia			
		Sistema de Gestión			
Inspección realizada por: <i>Sgo Schulz</i>		Fecha: <i>11/1/23</i>			
No.	Piso	Área donde esta ubicada la luz de emergencia	Funcionamiento de luces de emergencia		Observaciones
1	1er Piso	Recepción primer piso	Malo	<u>Bueno</u>	
2		Pasillo primer piso	Malo	<u>Bueno</u>	
3		Puerta trasera	Malo	<u>Bueno</u>	
4		Inspectoria - 1	Malo	<u>Bueno</u>	
5		Inspectoria - 2	Malo	<u>Bueno</u>	
6		Inspectoria - 3	Malo	<u>Bueno</u>	
7		Pasillo biblioteca	Malo	<u>Bueno</u>	
8		Biblioteca	Malo	<u>Bueno</u>	
9		División de Correspondencia - 1	Malo	<u>Bueno</u>	
10		División de Correspondencia - 2	Malo	<u>Bueno</u>	
11		Comedor	Malo	<u>Bueno</u>	
12		SENAE	Malo	<u>Bueno</u>	
13		Planta electrica	Malo	<u>Bueno</u>	

14	2do Piso	Recepción segundo piso	Malo	Bueno	
15		Pasillo segundo piso - 1	Malo	Bueno	
16		Pasillo segundo piso - 2	Malo	Bueno	
17		Dirección de Higiene y Seguridad	Malo	Bueno	
18		Salón Capacitación y Entrenamiento	Malo	Bueno	
19		Departamento de Igualdad de Oportunidades	Malo	Bueno	
20		Dirección General de Empleo - 1	Malo	Bueno	
21		Dirección General de Empleo - 2	Malo	Bueno	
22		Descanso escalera 2/1	Malo	Bueno	
23		3er Piso	Recepción tercer piso	Malo	Bueno
24	Pasillo tercer piso - 1		Malo	Bueno	
25	Pasillo tercer piso - 2		Malo	Bueno	
26	Dirección de Mediación y Arbitraje		Malo	Bueno	
27	Salón La Concertación		Malo	Bueno	
28	Recepción Dirección General de Trabajo		Malo	Bueno	
29	Dirección General de Trabajo (DGT)		Malo	Bueno	
30	Archivo Dirección General de Trabajo		Malo	Bueno	
31	Descanso escalera 3/2		Malo	Bueno	

32	4to Piso	Recepción cuarto piso	Malo	Bueno	
33		Salón Yolanda Gúzman	Malo	Bueno	
34		Despacho del Ministro	Malo	Bueno	
35		Antedespacho del Ministro	Malo	Bueno	
36		Pasillo Viceministros	Malo	Bueno	
37		Descanso escalera 4/3	Malo	Bueno	
38	5to Piso	Recepción quinto piso	Malo	Bueno	
39		Dirección Administrativa	Malo	Bueno	
40		Contabilidad	Malo	Bueno	
41		Dirección Recursos Humanos	Malo	Bueno	
42		Dirección de Tecnología y Comunicaciones	Malo	Bueno	
43		División de Compras y Contrataciones	Malo	Bueno	
44		Pasillo quinto piso	Malo	Bueno	



Firma de la Inspección

Febrero 2023

		Registro de Inspección de Luces de Emergencia			
		Sistema de Gestión			
Inspección realizada por: <i>Solo Schialo</i>		Fecha: <i>2/2/23</i>			
No.	Piso	Área donde esta ubicada la luz de emergencia	Funcionamiento de luces de emergencia		Observaciones
1	1er Piso	Recepción primer piso	Malo	<u>Bueno</u>	
2		Pasillo primer piso	Malo	<u>Bueno</u>	
3		Puerta trasera	Malo	<u>Bueno</u>	
4		Inspectoría - 1	Malo	<u>Bueno</u>	
5		Inspectoría - 2	Malo	<u>Bueno</u>	
6		Inspectoría - 3	Malo	<u>Bueno</u>	
7		Pasillo biblioteca	Malo	<u>Bueno</u>	
8		Biblioteca	Malo	<u>Bueno</u>	
9		División de Correspondencia - 1	Malo	<u>Bueno</u>	
10		División de Correspondencia - 2	Malo	<u>Bueno</u>	
11		Comedor	Malo	<u>Bueno</u>	
12		SENAE	Malo	<u>Bueno</u>	
13		Planta electrica	Malo	<u>Bueno</u>	

14	2do Piso	Recepción segundo piso	Malo	Bueno	
15		Pasillo segundo piso - 1	Malo	Bueno	
16		Pasillo segundo piso - 2	Malo	Bueno	
17		Dirección de Higiene y Seguridad	Malo	Bueno	
18		Salón Capacitación y Entrenamiento	Malo	Bueno	
19		Departamento de Igualdad de Oportunidades	Malo	Bueno	
20		Dirección General de Empleo - 1	Malo	Bueno	
21		Dirección General de Empleo - 2	Malo	Bueno	
22		Descanso escalera 2/1	Malo	Bueno	
23	3er Piso	Recepción tercer piso	Malo	Bueno	
24		Pasillo tercer piso - 1	Malo	Bueno	
25		Pasillo tercer piso - 2	Malo	Bueno	
26		Dirección de Mediación y Arbitraje	Malo	Bueno	
27		Salón La Concertación	Malo	Bueno	
28		Recepción Dirección General de Trabajo	Malo	Bueno	
29		Dirección General de Trabajo (DGT)	Malo	Bueno	
30		Archivo Dirección General de Trabajo	Malo	Bueno	
31		Descanso escalera 3/2	Malo	Bueno	

32	4to Piso	Recepción cuarto piso	Malo	Bueno	
33		Salón Yolanda Gúzman	Malo	Bueno	
34		Despacho del Ministro	Malo	Bueno	
35		Antedespacho del Ministro	Malo	Bueno	
36		Pasillo Viceministros	Malo	Bueno	
37		Descanso escalera 4/3	Malo	Bueno	
38	5to Piso	Recepción quinto piso	Malo	Bueno	
39		Dirección Administrativa	Malo	Bueno	
40		Contabilidad	Malo	Bueno	
41		Dirección Recursos Humanos	Malo	Bueno	
42		Dirección de Tecnología y Comunicaciones	Malo	Bueno	
43		División de Compras y Contrataciones	Malo	Bueno	
44		Pasillo quinto piso	Malo	Bueno	



Firma de la Inspección

Marzo 2023

		Registro de Inspección de Luces de Emergencia			
		Sistema de Gestión			
Inspección realizada por: <i>Sgo. Schiells</i>		Fecha: <i>01/03/2023</i>			
No.	Piso	Área donde esta ubicada la luz de emergencia	Funcionamiento de luces de emergencia		Observaciones
1	1er Piso	Recepción primer piso	Malo	<u>Bueno</u>	
2		Pasillo primer piso	Malo	<u>Bueno</u>	
3		Puerta trasera	Malo	<u>Bueno</u>	
4		Inspectoria - 1	Malo	<u>Bueno</u>	
5		Inspectoria - 2	Malo	<u>Bueno</u>	
6		Inspectoria - 3	Malo	<u>Bueno</u>	
7		Pasillo biblioteca	Malo	<u>Bueno</u>	
8		Biblioteca	Malo	<u>Bueno</u>	
9		División de Correspondencia - 1	Malo	<u>Bueno</u>	
10		División de Correspondencia - 2	Malo	<u>Bueno</u>	
11		Comedor	Malo	<u>Bueno</u>	
12		SENAE	Malo	<u>Bueno</u>	
13		Planta electrica	Malo	<u>Bueno</u>	

14	2do Piso	Recepción segundo piso	Malo	Bueno	
15		Pasillo segundo piso - 1	Malo	Bueno	
16		Pasillo segundo piso - 2	Malo	Bueno	
17		Dirección de Higiene y Seguridad	Malo	Bueno	
18		Salón Capacitación y Entrenamiento	Malo	Bueno	
19		Departamento de Igualdad de Oportunidades	Malo	Bueno	
20		Dirección General de Empleo - 1	Malo	Bueno	
21		Dirección General de Empleo - 2	Malo	Bueno	
22		Descanso escalera 2/1	Malo	Bueno	
23		3er Piso	Recepción tercer piso	Malo	Bueno
24	Pasillo tercer piso - 1		Malo	Bueno	
25	Pasillo tercer piso - 2		Malo	Bueno	
26	Dirección de Mediación y Arbitraje		Malo	Bueno	
27	Salón La Concertación		Malo	Bueno	
28	Recepción Dirección General de Trabajo		Malo	Bueno	
29	Dirección General de Trabajo (DGT)		Malo	Bueno	
30	Archivo Dirección General de Trabajo		Malo	Bueno	
31	Descanso escalera 3/2		Malo	Bueno	

32	4to Piso	Recepción cuarto piso	Malo	Bueno	
33		Salón Yolanda Gúzman	Malo	Bueno	
34		Despacho del Ministro	Malo	Bueno	
35		Antedespacho del Ministro	Malo	Bueno	
36		Pasillo Viceministros	Malo	Bueno	
37		Descanso escalera 4/3	Malo	Bueno	
38	5to Piso	Recepción quinto piso	Malo	Bueno	
39		Dirección Administrativa	Malo	Bueno	
40		Contabilidad	Malo	Bueno	
41		Dirección Recursos Humanos	Malo	Bueno	
42		Dirección de Tecnología y Comunicaciones	Malo	Bueno	
43		División de Compras y Contrataciones	Malo	Bueno	
44		Pasillo quinto piso	Malo	Bueno	



Firma de la Inspección

Abril 2023

 MUNICIPALIDAD DE TRUJILLO TRUJILLO		Registro de Inspección de Luces de Emergencia Sistema de Gestión			
Inspección realizada por: <i>Sgo Schulz</i>		Fecha: <i>10/04/2023</i>			
No.	Piso	Área donde esta ubicada la luz de emergencia	Funcionamiento de Luces de emergencia		Observaciones
1	1er Piso	Recepción primer piso	Malo	Bueno	
2		Pasillo primer piso	Malo	Bueno	
3		Puerta trasera	Malo	Bueno	
4		Inspectoria - 1	Malo	Bueno	
5		Inspectoria - 2	Malo	Bueno	
6		Inspectoria - 3	Malo	Bueno	
7		Pasillo biblioteca	Malo	Bueno	
8		Biblioteca	Malo	Bueno	
9		División de Correspondencia - 1	Malo	Bueno	
10		División de Correspondencia - 2	Malo	Bueno	
11		Comedor	Malo	Bueno	
12		SENAE	Malo	Bueno	
13		Planta electrica	Malo	Bueno	

14	2do Piso	Recepción segundo piso	Malo	Bueno	
15		Pasillo segundo piso - 1	Malo	Bueno	
16		Pasillo segundo piso - 2	Malo	Bueno	
17		Dirección de Higiene y Seguridad	Malo	Bueno	
18		Salón Capacitación y Entrenamiento	Malo	Bueno	
19		Departamento de Igualdad de Oportunidades	Malo	Bueno	
20		Dirección General de Empleo - 1	Malo	Bueno	
21		Dirección General de Empleo - 2	Malo	Bueno	
22		Descanso escalera 2/1	Malo	Bueno	
23		3er Piso	Recepción tercer piso	Malo	Bueno
24	Pasillo tercer piso - 1		Malo	Bueno	
25	Pasillo tercer piso - 2		Malo	Bueno	
26	Dirección de Mediación y Arbitraje		Malo	Bueno	
27	Salón La Concertación		Malo	Bueno	
28	Recepción Dirección General de Trabajo		Malo	Bueno	
29	Dirección General de Trabajo (DGT)		Malo	Bueno	
30	Archivo Dirección General de Trabajo		Malo	Bueno	
31	Descanso escalera 3/2		Malo	Bueno	

32	4to Piso	Recepción cuarto piso	Malo	Bueno	
33		Salón Yolanda Gúzman	Malo	Bueno	
34		Despacho del Ministro	Malo	Bueno	
35		Antedespacho del Ministro	Malo	Bueno	
36		Pasillo Viceministros	Malo	Bueno	
37		Descanso escalera 4/3	Malo	Bueno	
38	5to Piso	Recepción quinto piso	Malo	Bueno	
39		Dirección Administrativa	Malo	Bueno	
40		Contabilidad	Malo	Bueno	
41		Dirección Recursos Humanos	Malo	Bueno	
42		Dirección de Tecnología y Comunicaciones	Malo	Bueno	
43		División de Compras y Contrataciones	Malo	Bueno	
44		Pasillo quinto piso	Malo	Bueno	



Firma de la Inspección

Mayo 2023



Registro de Inspección de Luces de Emergencia

Sistema de Gestión

Inspección realizada por: *Sgo. Schul*

Fecha: *10/05/2023*

No.	Piso	Área donde esta ubicada la luz de emergencia	Funcionamiento de luces de emergencia		Observaciones
1	1er Piso	Recepción primer piso	Malo	Bueno	
2		Pasillo primer piso	Malo	Bueno	
3		Puerta trasera	Malo	Bueno	
4		Inspectoría - 1	Malo	Bueno	
5		Inspectoría - 2	Malo	Bueno	
6		Inspectoría - 3	Malo	Bueno	
7		Pasillo biblioteca	Malo	Bueno	
8		Biblioteca	Malo	Bueno	
9		División de Correspondencia - 1	Malo	Bueno	
10		División de Correspondencia - 2	Malo	Bueno	
11		Comedor	Malo	Bueno	
12		SENAE	Malo	Bueno	
13		Planta eléctrica	Malo	Bueno	

14	2do Piso	Recepción segundo piso	Malo	Bueno	
15		Pasillo segundo piso - 1	Malo	Bueno	
16		Pasillo segundo piso - 2	Malo	Bueno	
17		Dirección de Higiene y Seguridad	Malo	Bueno	
18		Salón Capacitación y Entrenamiento	Malo	Bueno	
19		Departamento de Igualdad de Oportunidades	Malo	Bueno	
20		Dirección General de Empleo - 1	Malo	Bueno	
21		Dirección General de Empleo - 2	Malo	Bueno	
22		Descanso escalera 2/1	Malo	Bueno	
23		3er Piso	Recepción tercer piso	Malo	Bueno
24	Pasillo tercer piso - 1		Malo	Bueno	
25	Pasillo tercer piso - 2		Malo	Bueno	
26	Dirección de Mediación y Arbitraje		Malo	Bueno	
27	Salón La Concertación		Malo	Bueno	
28	Recepción Dirección General de Trabajo		Malo	Bueno	
29	Dirección General de Trabajo (DGT)		Malo	Bueno	
30	Archivo Dirección General de Trabajo		Malo	Bueno	
31	Descanso escalera 3/2		Malo	Bueno	

32	4to Piso	Recepción cuarto piso	Malo	Bueno	
33		Salón Yolanda Gúzman	Malo	Bueno	
34		Despacho del Ministro	Malo	Bueno	
35		Antedespacho del Ministro	Malo	Bueno	
36		Pasillo Viceministros	Malo	Bueno	
37		Descanso escalera 4/3	Malo	Bueno	
38	5to Piso	Recepción quinto piso	Malo	Bueno	
39		Dirección Administrativa	Malo	Bueno	
40		Contabilidad	Malo	Bueno	
41		Dirección Recursos Humanos	Malo	Bueno	
42		Dirección de Tecnología y Comunicaciones	Malo	Bueno	
43		División de Compras y Contrataciones	Malo	Bueno	
44		Pasillo quinto piso	Malo	Bueno	



Firma de la Inspección