

Comité Mixto de Seguridad y Salud en el Trabajo

CMSST-002-2023

Santo Domingo, D.N.
5 de abril de 2023.

Al : **Lic. José Ruben Gonell Cosme.**
Director General.

Recibido: Yessenia Alvarez 10/4/23

Asunto : **Remisión Ruta de Evacuación de la Oficina Nacional del Derecho de Autor (ONDA).**

Distinguido señor director:

Cortésmente después de saludarle, por esta vía remitimos la Ruta de Evacuación de la Oficina Nacional del Derecho de Autor (ONDA), elaborada y planificada por el Comité Mixto de Seguridad y Salud en el Trabajo, con la finalidad de ser verificada y validada por usted. Para dar fiel cumplimiento a la implementación y mejoramiento continuo de un Sistema de Gestión de Seguridad y Salud en el Trabajo, el cual va encaminado a velar por el completo bienestar físico, mental y social de los trabajadores ofreciendo lugares de trabajo seguros y adecuados.

Anexo: Plano de Ruta de Evacuación.

Con sentimiento de alta estima y consideración,

Ing. Eduar Ramos Ero
Presidente CMSST

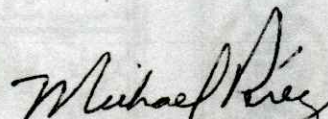
Ing. Michael Pérez
Secretario CMSST

Comité Mixto de Seguridad y Salud en el Trabajo (CMSST)

PLANO DE EVACUACION

1ER NIVEL



Calle, Paseo de Los Locutores

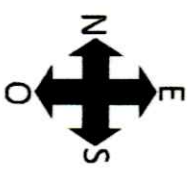
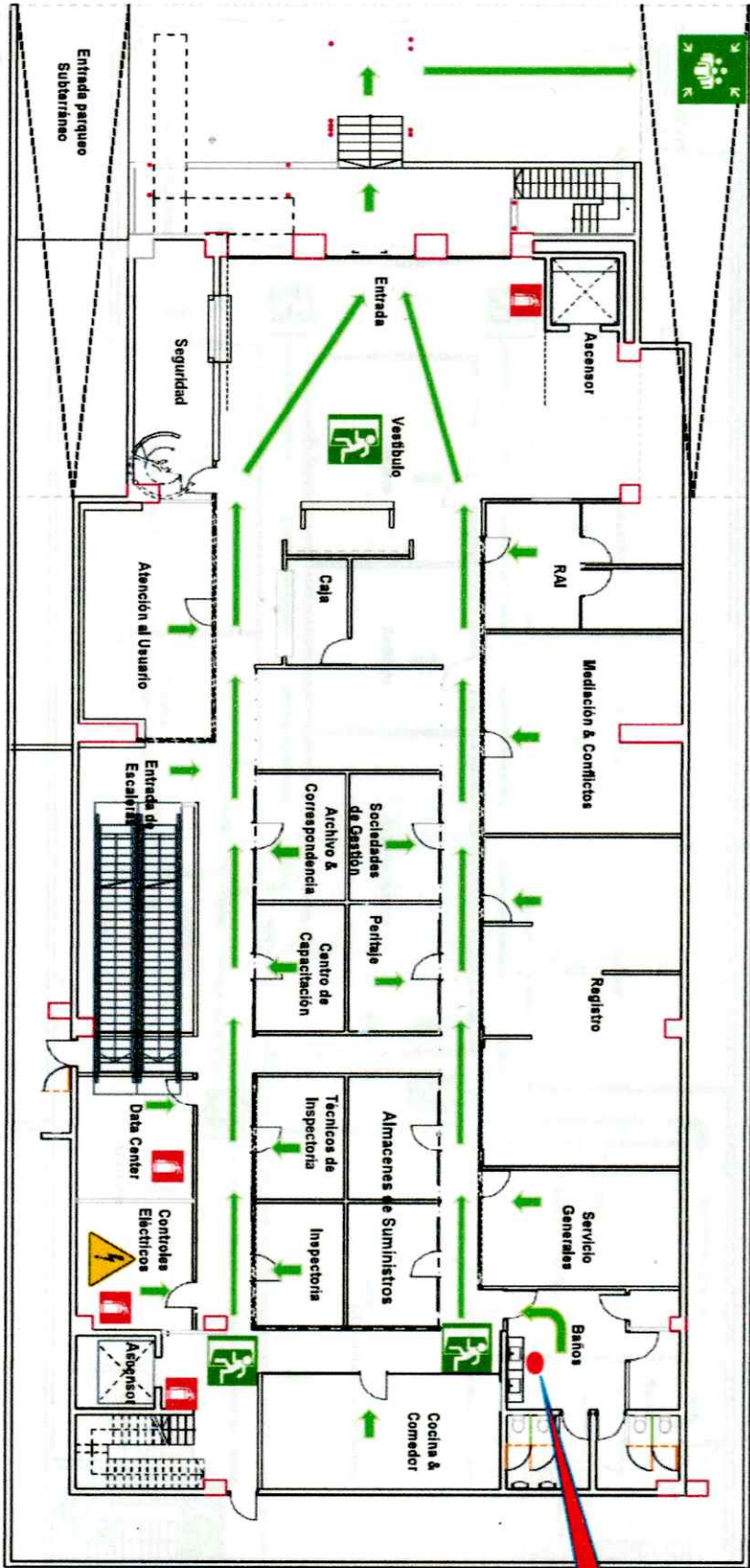

- ### Referencias
- Punto de encuentro
 - Extintor
 - Panel Eléctrico
 - Salida de Emergencia
 - Recorrido de Evacuación
 - Escaleras de Emergencia

Comité Mixto de Seguridad y Salud en el Trabajo (CMSST)

PLANO DE EVACUACION

2DO NIVEL



Calle, Paseo de Los Locutores

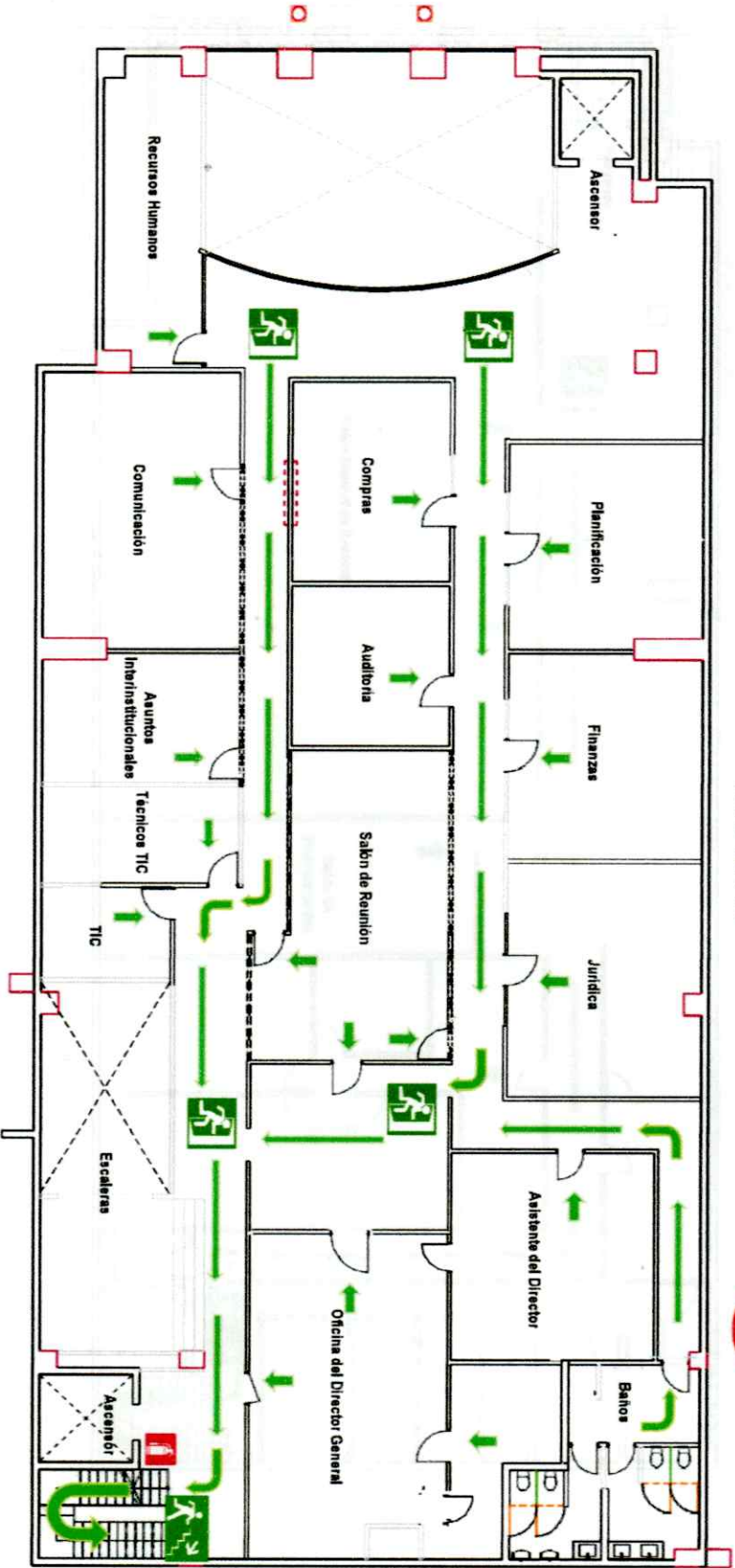

Referencias



Punto de encuentro



Extintor



Panel Eléctrico



Salida de Emergencia



Recorrido de Evacuación



Escaleras de Emergencia

Comité Mixto de Seguridad y Salud en el Trabajo (CMSST)

PLANO DE EVACUACION

3ER NIVEL



Calle, Paseo de Los Locutores

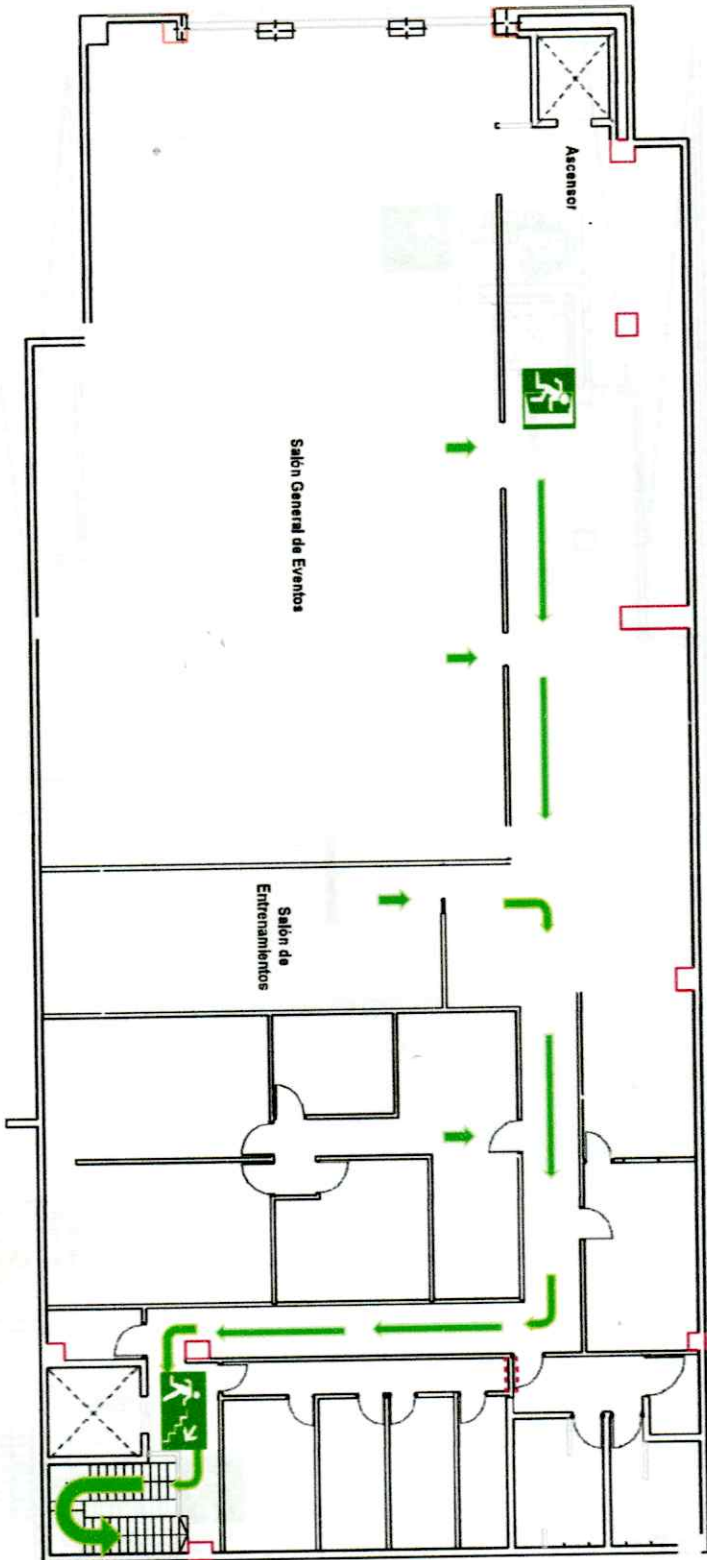

Referencias



Punto de encuentro



Extintor



Panel Eléctrico



Salida de Emergencia



Recorrido de Evacuación



Escaleras de Emergencia

Comité Mixto de Seguridad y Salud en el Trabajo (CMSST)

PLANO DE EVACUACION

SOTANO



Calle, Paseo de Los Locutores

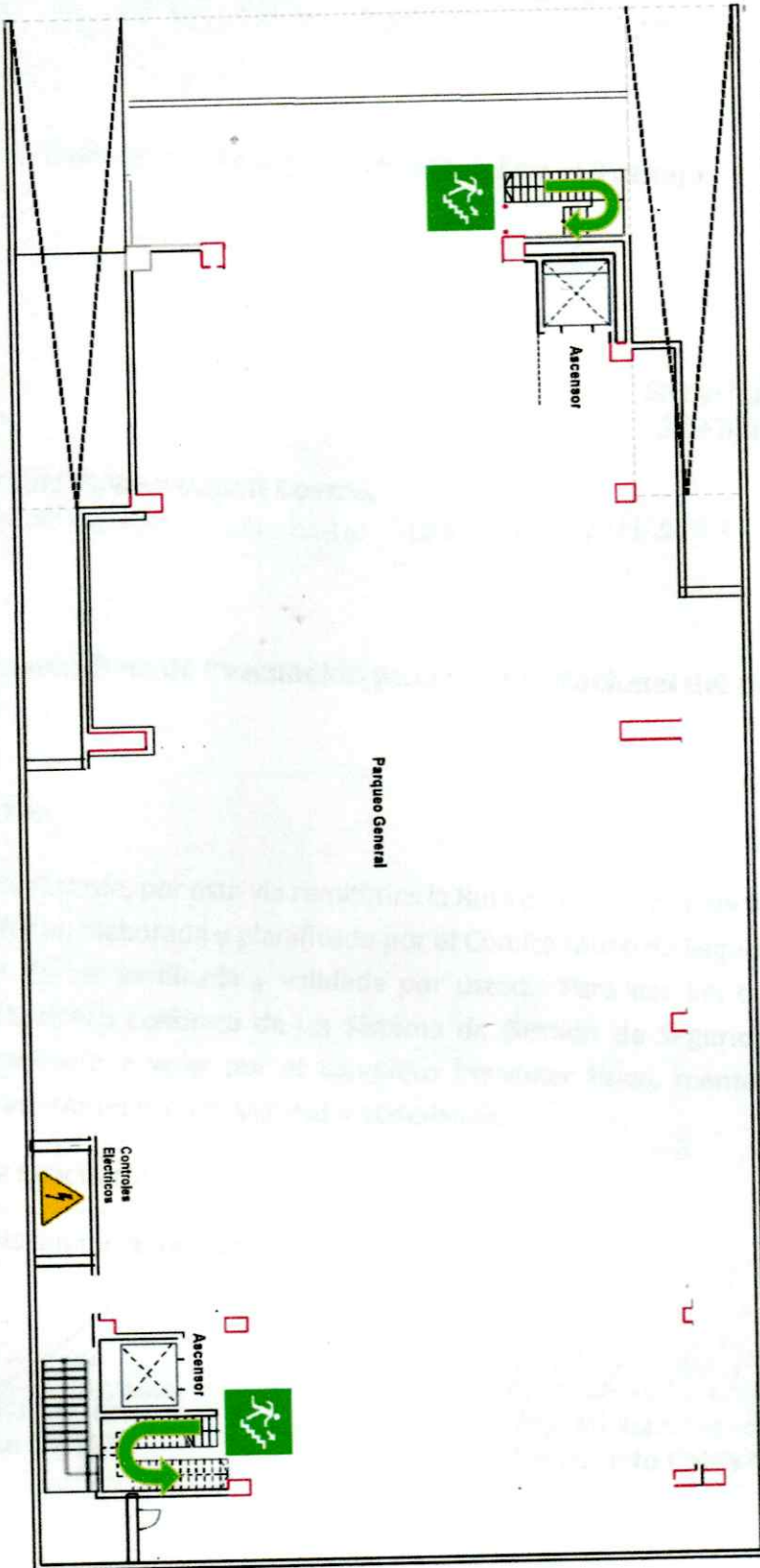

Referencias



Punto de encuentro



Extintor



Panel Eléctrico



Salida de Emergencia



Recorrido de Evacuación



Escaleras de Emergencia