



809-472-8614 / 9617

info@defensacivil.gob.do
www.defensacivil.gob.do

Plaza de la Salud, Calle Recta Final,
Edif. Comisión Nacional de Emergencias,
Ins. La Fe, Sto. Dgo República Dominicana

Santo Domingo D.N.
03 de octubre del 2022

Al : **Juan Salas**
Director de la Defensa Civil

Del : Departamento Médico

Asunto : **Informe de Pacientes.**

Cortésmente, por medio de la presente me dirijo a su despacho con la finalidad de informales sobre los pacientes atendidos en el tercer trimestre, empezando por el mes de junio el cual estaba pendiente la entrega de este y continuando con los meses de julio hasta el mes de septiembre, del año 2022. Así como las actividades realizadas por el departamento médico; los diagnóstico, cantidades y conducta las detallamos a continuación entre ellos están, **traumas, procesos gripales, cefalea, procesos alérgicos, epigastralgia, odontalgias, hipertensión arterial, heridas, traslados, entre otros.**

Pacientes atendidos durante el tercer trimestre	Cantidad
Mujeres	270
Hombre	281
Traslado	10
Total	566

Copia Departamento de planificación

Dra. Yohanna Leyba Zorrilla
Encargada del Departamento Médico



Relación de pacientes mes de junio 2022._

Días/ Semanas	Semana 1 06-12	Semana 2 13-19	Semana 3 20-26	Semana 4 27-30	
Lunes	Total: 30 Pacientes Proceso gripal 04 Mialgia 03 HTA 02 Proceso alérgico 04 Dm 03 Cefalea 02 Trauma 01	Total: 11 Pacientes Proceso gripal05 HTA 01 Dm 01 Tauma01 Síndrome diarreico 01 Otro 02	Total:24 pacientes Espigtragra 01 Proceso gripal 07 Otros 08 HTA 04 Amigdalitis 01 Cefalea 01	Total:05 Pacientes Proceso gripa 11 HTA 1 Odontología 01 Otros 01	
Martes	Total: 11 pacientes Dismenorrea 01 Otros 07 Proceso gripal 01 Cefalea 01 Proceso infecioso 01	Total:13 Pacientes Otros 06 Proceso alérgico 01 HTA 01 Vaginitis 01 Artralgia 01 Amigdalitis 01 Espigatragia 01	Total:09 Pacientes Mialgia 01 Cefalea 01 Proceso gripal 04 Vaginitis 01 Artralgia 02	Total: 09 Pacientes Proceso gripal 02 Otros 03 Mialgia 01 Amigdalitis 01 HTA 01	
Miércoles	Total: 04 Pacientes Cefalea 01 Proceso gripal 01 Otros 01	Total: 4 Pacientes <u>Proceso gripal</u> <u>03</u>	Total:09 Pacientes Proceso gripal04 Proceso alérgico 01 Otros 05	Total: 07 Paciente HTA 01 Proceso alegico 01 Cefalea 01 Otros 02 proceso gripal 01 Lumbagia 01	
Jueves	Total: 11 pacientes HTA 02 Otros 02 Cefalea 01 Proceso gripal 04 Odontología 01 Artralgia 01	Total: 12 Pacientes Otros 06 Altragia 01 HTA 01 Cefalea 01 Proceso infecioso 01 Lumbagia 02	Total: 3 Pacientes N/A	Total: 05 Pacientes Proceso alegico 01 Cefalea 01 Otros 02 HTA 01	N/A
Viernes	Total: 02 pacientes	Total:11 pacientes	Total :05 pacientes	No pacientes	N/A

	Proceso gripal 01 Otros 01	proceso gripal 05 Amigdalitis 01 Otros 01 Lumbalgia 01 Espigatragia 02 HTA 02 No pacientes	proceso gripal 02 otros 01 proceso infeccioso 01 proceso gripal 01		
Sábado	Total: 01 pacientes Otros 01		Total: 01 pacientes HTA 01	Total: 3 Pacientes N/A	N/A
Domingo	Total: 01 Proceso gripal 01	No pacientes	Total: No pacientes	Total: 02 Paciente Cefalea 01 Lumbalgia 01	N /A
Total	60 pacientes Mujeres:22 Hombres:38	39 pacientes Mujeres: 16 Hombres: 20	60 pacientes Mujeres:25 Hombres:26	14 pacientes Mujeres:05 Hombres:09	

Estadística mes de junio 2022

Total de pacientes mes de enero	136	%
Mujeres	63	46.3
Hombres	73	53.4

Relación por patología

Patología	Cantidad	Porcentaje
Cefalea	11	16.91
Proceso alérgico	9	6.61
Proceso gripal/IVRA	39	21.32
odontalgias	2	0.73
Infección vías urinarias/cólico nefrítico/Dismenorrea	8	5.88

Epigastralgia/GE	13	9.55
Mialgias/Lumbalgias	15	11.02
Trauma/Heridas/Quemaduras	6	4.41
Traslados	2	1.47
Otros	29	21.32
Total	136	99.22%

Pacientes mes de julio 2022._

Días/ Semanas	Semana 1 01-07	Semana 2 08-14	Semana 3 15-21	Semana 4 22-28	Semana 5 29-31
Lunes	Total: 3 pacientes Trauma:1 Dismenorrea:1 Epigastralgia:1	Total:4 pacientes Hidroadenitis :1 Proceso gripal:1 Orzuelo:1 Otros:1	Total:9 pacientes Cefalea:1 Mialgia:2 Epigastralgia:2 Proceso alérgico:2 Otros:2	Total:5 pacientes Proceso gripal:2 Cefalea:2 Traslado:1	Total:7 pacientes EDA:1 HTA:1 Mialgia:2 Otros:1 Proceso gripal:1 Epigastralgia:1
Martes	Total: 2 pacientes Neuralgia:1 Proceso gripal:1	Total: 5 Pacientes Cefalea:1 Epigastralgia: 1 HTA:1 Otros:2	Total: 3 pacientes Neuralgia:1 HTA:1 Cefalea:1	Total:2 pacientes Otros:2	Total: 5 Pacientes EDA:1 Otros:2 Odontalgia:1 Lumbalgia:1
Miércoles	Total: 11 pacientes EDA:1 Cefalea:1 Proceso gripal:1 Mialgia:1 Trauma:1 Otros:6	Total: 9 Pacientes Cefalea:1 Mialgia:1 Proceso gripal:2 IVAS:1 Epigastralgia: 1 Otros:3	Total:5 pacientes EDA: 1 IVU:2 Dismenorrea:1 Otros:1	Total:3 pacientes Cefalea:1 EDA:1 HTA:1	Total:3 pacientes Cefalea:2 Mialgia:1
Jueves	Total: 7 pacientes Proceso gripal:4 Trauma:2 Otros:1	Total: 4 pacientes Proceso gripal:2 Mialgia:2	Total: 3 pacientes Neuralgia:1 Otros:2	Sin novedades →	
Viernes	Total: 6 pacientes Proceso gripal:1 Trauma:2 Cefalea:1 Otros:1 Referido:1	Total: 5 pacientes Proceso gripal:3 EDA:1 Hipotension: 1	Total: 2 pacientes Trauma:1 Otros: 1	Sin novedades →	
Sábado	Total: 1 pacientes Proceso febril:1	Total: 2 Pacientes Proceso gripal:2	Sin novedades	Sin novedades →	
Domingo	Total :2 pacientes Proceso gripal:2	Total: 1 Paciente Referido:1	Sin novedades	Total: 3 Pacientes Cefalea:1 Odontalgia:1	→

Total	31 pacientes	30 pacientes	19 pacientes	Otros:1	13 pacientes	15 pacientes
	Mujeres:14	Mujeres:13	Mujeres:11		Mujeres:7	Mujeres:11
	Hombres:17	Hombres: 17	Hombres: 8		Hombres:6	Hombres:4

Estadística mes de marzo 2021

Total de pacientes mes de marzo	108	100%
Mujeres	56	51.8%
Hombres	52	48.1%

Relación por patología

Patología	Cantidad	Porcentaje
Cefalea	11	10.1
Proceso alérgico	2	1.8
Proceso gripal/IVRA	21	19.4
Odontalgias	2	1.8
Infección vías urinarias/Cólico nefrítico	2	1.8
Epigastralgia/GI/EDA	6	5.5
Hipertensión Arterial/Dolor de pecho/Hipotensión	5	4.6
Trauma/Heridas/Quemaduras	7	6.5
Traslados/ Referimientos	3	2.8
Otros	49	45.3
Total	108	99.8

Pacientes mes de agosto 2022.

□

Días/ Semanas	Semana 1 01-07	Semana 2 08-14	Semana 3 15-21	Semana 4 22-28	Semana 5 29-31
Domingo	Total:01 pacientes Cefalea:1	Sin novedades	Total:05 pacientes Otros:2 Proceso alérgico:2 Proceso gripal:1	Total:04 pacientes gastritis:2 Proceso Alérgico:2	Total:01 pacientes Otros:1
Lunes	Total:06 pacientes Otros:03 Cefalea:01 Proceso alérgico:01 Mialgia:01	Total: 04 Pacientes Cefalea:1 Epigastralgia:01 Crisis de broncoespasmo:01 Otros:01	Total:03 pacientes proceso alérgico:02 odontalgia:01	Total:06 Pacientes Otros:03 HTA:01 Lumbalgia:01 Proceso alérgico:01	Total:08 pacientes Otros:02 Mialgia:02 Proceso gripal:02 Proceso alérgico:01 Vaginitis:01
Martes	Total:11 pacientes Otros:5 Hipotensión:02 Proceso alérgico:02 Proceso gripal:01 Cefalea:01	Total:11 Pacientes Otros:03 Proceso gripal:03 Epigastralgia:02 Embarazo:01 Odontalgia:01 Dermatitis:01	Total:05 pacientes Proceso alérgico:02 Proceso gripal:01 Epigastralgia:01 Cefalea:01	Total:07 pacientes Proceso gripal:02 Cefalea:02 Mialgia:02 Proceso alergico:01	Total:15 pacientes Otros:07 HTA:03 Diabetes:02 Cefalea:01 Proceso gripal:01 Mialgia:01
Miércoles	Total: 07 pacientes Otros:02 Celulitis infecciosa:02 Proceso alérgico:01 Pie diabético:01	Total: 05 pacientes Otros:2 Amigdalitis:01 Parasitosis:01 Proceso gripal:01	Total:07 pacientes Cefalea:02 Neuralgia:02 Otros:02 Proceso gripal:01	Total:02 pacientes Proceso alérgico:01 Proceso gripal:01	
Jueves	Total:6 pacientes Otros:03 Proceso alérgico:01 Proceso gripal:01 Cefalea:01	Total: 11 pacientes Proceso gripal:06 Epigastralgia:03 Proceso alérgico:02	Total: 13 pacientes Cefalea:05 Proceso gripal:04 Proceso alérgico:02 Disminorrea:1	Total:02 pacientes HTA:01 Cefalea:01	
Viernes	Total: 01 pacientes Otros:01	Total:04 Pacientes Cefalea:02	Total:12 Pacientes Otros:07	Total:1 pacientes	

		Proceso gripal:01 Otros:01	Proceso gripal:03 Proceso alérgico:02	Proceso gripal:01	
Sábado	Total:01 pacientes Crisis de broncoespasmo:01	Total: 02 Pacientes Otros:01 Dermatitis:01	Total:01 Pacientes Mialgia:1 Otros:01	Sin novedades	
Total	33 pacientes Mujeres:15 Hombres:18	37 pacientes Mujeres:20 Hombres: 17	47 pacientes Mujeres:23 Hombres: 24	22 pacientes Mujeres:08 Hombres:14	24 pacientes Mujeres:08 Hombres:16

Estadística mes de agosto 2022

Total de pacientes mes de agosto	163	100%
Mujeres	74	45.39%
Hombres	90	55.21%

Relación por patología

Patología	Cantidad	Porcentaje
Cefalea	19	11.65
Proceso alérgico	23	14.11
Proceso gripal/IVRA	30	18.40
Odontalgias	02	1.22
Infección vías urinarias/Cólico nefrítico	01	0.61
Epigastralgia/GI/EDA	02	1.22
Hipertensión Arterial/Dolor de pecho/Hipotensión	07	4.29
Trauma/Heridas/Quemaduras	01	0.61
Traslados/ Referimientos	04	2.45
Otros	66	40.49
Mialgias	07	4.29
Lumbalgias	01	0.61
Total	163	99.95

Dra. Yohanna Leyba zorrilla.
Enc. Departamento Medico



809-472-8614 / 8617

info@defensacivil.gob.do
www.defensacivil.gob.do

Plaza de la Salud, Calle Recta-Final,
Edif. Comisión Nacional de Emergencias,
Ens. La Fe Sto. Dgo. República Dominicana

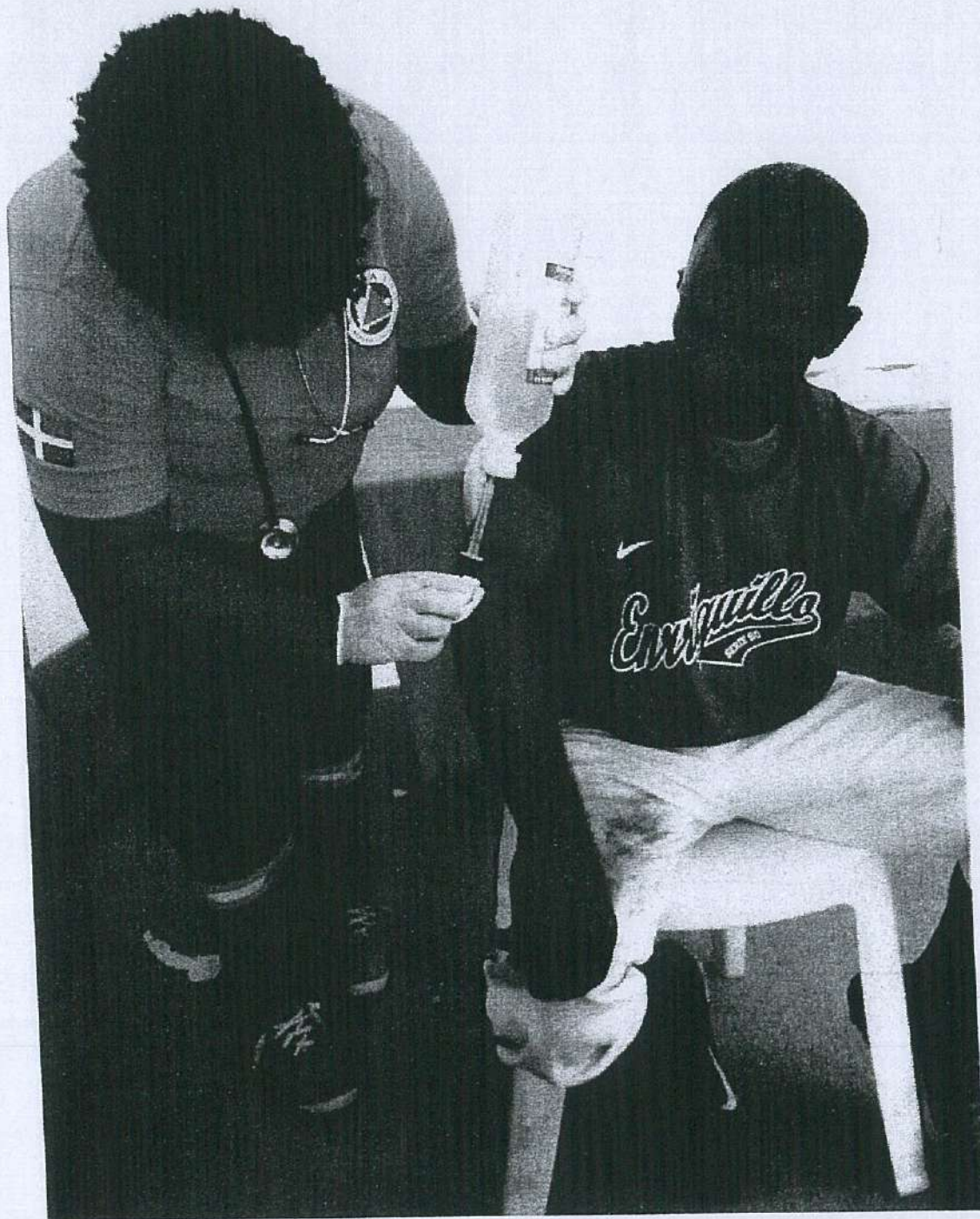



☎ 809-472-8614 / 8617

✉ info@defensacivil.gob.do
www.defensacivil.gob.do

📍 Plaza de la Salud, Calle Recta Final,
Edif. Comisión Nacional de Emergencias,
Ens. La Fe, Sto. Dgo, República Dominicana



Pacientes mes de septiembre 2022.

□

Días/ Semanas	Semana 1 01-03	Semana 2 04-10	Semana 3 11-17	Semana 4 18-24	Semana 5 25-31
Lunes		Total: 07 pacientes Otros:05 Epigastralgia:02	Total:10 pacientes Proceso gripal:04 Epigastralgia:02 Otros:02 Cefalea:01 HTA:01	Total:06 pacientes proceso gripal:02 Proceso Alérgico:01 Diabetes:01 Vaginitis:01 Otros:01	Total:11 pacientes Proceso gripal:03 Otros:03 Proceso alérgico:02 Cefaleas:02 Vaginitis:01
Martes		Total:03 Pacientes HTA:01 Diabetes:01 Proceso gripal:01	Total:15 pacientes proceso gripal:06 otros:04 Diabetes:02 Mialgia:01 Cefalea:01 Vaginitis:01	Total:07 Pacientes Otros:02 Proceso gripal:02 Mialgia:02 Cefaleas:01	Total:12 pacientes Otros:05 Proceso gripal:03 Mialgia:02 Proceso alérgico:01 Cefalea:01
Miércoles		Total:03 Pacientes Otros:02 Epigastralgia: 01	Total:05 pacientes Otros:02 Odontalgia:01 Diabetes:01 Proceso gripal:01	Sin novedades	Sin novedades
Jueves		Total:06 pacientes Proceso gripal:03 HTA:02 Cefalea:01	Total:05 pacientes Otros:02 Mialgia:02 Diabetes:01	Total:10 Pacientes Mialgia:04 Vaginitis:02 Proceso gripal:01 Cefalea:01 Odontalgia:01 Otros:01	Total:09 pacientes Otros:08 Mialgia:01
Viernes	Total:04 pacientes proceso gripal:02 Disminorrea:01 Otros:01	Total: 04 pacientes Proceso gripal:02 Disminorrea: 01 Epigastralgia: 01	Total: 02 pacientes Cefalea:01 HTA:01	Total:11 pacientes Proceso gripal:09 Otros:02	Total:04 pacientes Otros:02 Cefalea:01 Proceso gripal:01
Sábado	Total:01 pacientes Epigastralgia:01	Sin novedades	Sin novedades	Sin novedades	Total:01 Pacientes Epigastralgia:01

Domingo	Total:03 Pacientes Proceso gripal:03	total:01 pacientes otros:01	Sin novedades	Total:02 Pacientes Proceso gripal:02	Total:01 Pacientes Otros:01
Total	08 pacientes Mujeres:06 Hombres:02	24 pacientes Mujeres:12 Hombres:12	37 pacientes Mujeres:20 Hombres: 17	36 pacientes Mujeres:15 Hombres:21	38 pacientes Mujeres:24 Hombres:14

Estadística mes de septiembre 2022

Total de pacientes mes de octubre	143	100%
Mujeres	77	53.84%
Hombres	66	46.15%

Relación por patología

Patología	Cantidad	Porcentaje
Cefalea	10	6.9
Proceso alérgico	04	2.79
Proceso gripal/IVRA	44	30.76
Odontalgias	02	1.39
Diabetes	05	3.49
Epigastralgia/GI/EDA	08	5.5
Hipertensión Arterial/Dolor de pecho/Hipotensión	05	3.49
Mialgias	12	8.39
Vaginitis	05	3.49
Dismenorrea	02	1.39
Otros	45	31.46
Referimientos	01	0.69
Total pacientes	143	99.74

Dra. Yohanna Leyba zorrilla.
Enc. Departamento Medico_

Actividades realizadas

En mes de septiembre se obtuvo la colaboración en el concierto de Marc Antony en centro olímpico en donde se le brindo asistencia al público.

El sábado 24 se obtuvo la colaboración el Grupo Alonzo.

Traslados realizados:

Se realizaron 8 traslados.



809-472-8614 / 8617

info@defensacivil.gob.do
www.defensacivil.gob.do

Plaza de la Salud, Calle Recta Final,
Edif. Comisión Nacional de Emergencias,
Ens. La Fe, Sto. Dgo. República Dominicana





809-472-8614 / 8617

info@defensacivil.gob.do
www.defensacivil.gob.do

Plaza de la Salud, Calle Recta Final,
Edif. Comisión Nacional de Emergencias,
Ens. La Fe, Sto. Dgo. República Dominicana





☎ 809-472-8614 / 8617

✉ info@defensacivil.gob.do
www.defensacivil.gob.do

📍 Plaza de la Salud, Calle Recta Final,
Edif. Comisión Nacional de Emergencias,
Ens. La Fe, Sto. Dgo. República Dominicana

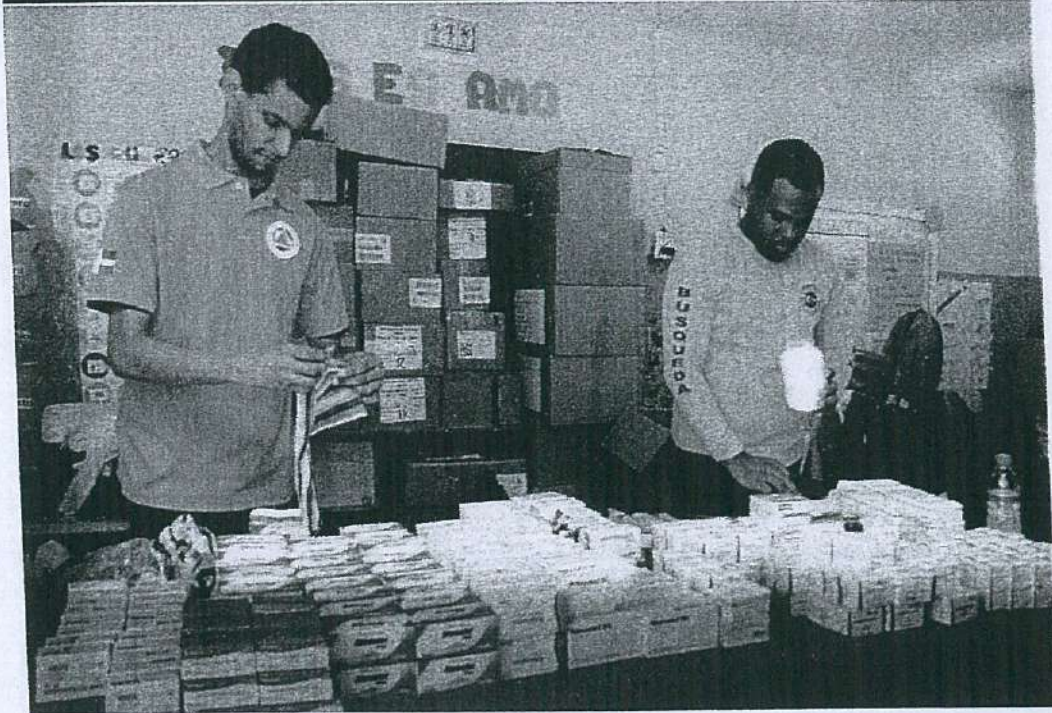



809-472-8614 / 8617

info@defensacivil.gob.do
www.defensacivil.gob.do

Plaza de la Salud, Calle Recta Final,
Edif. Comisión Nacional de Emergencias,
Ens. La Fe, Sto. Dgo, República Dominicana

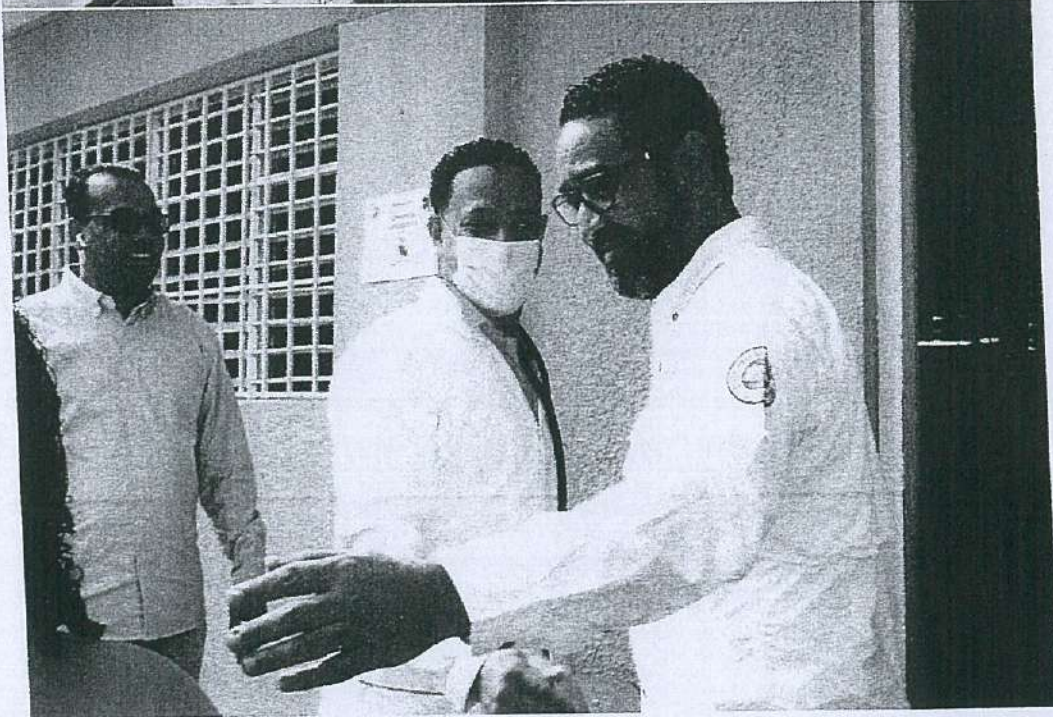



☎ 809-472-8614 / 8617

✉ info@defensacivil.gob.do
www.defensacivil.gob.do

📍 Plaza de la Salud, Calle Recta Final,
Edif. Comisión Nacional de Emergencias,
Ens. La Fe, Sto. Dgo. República Dominicana

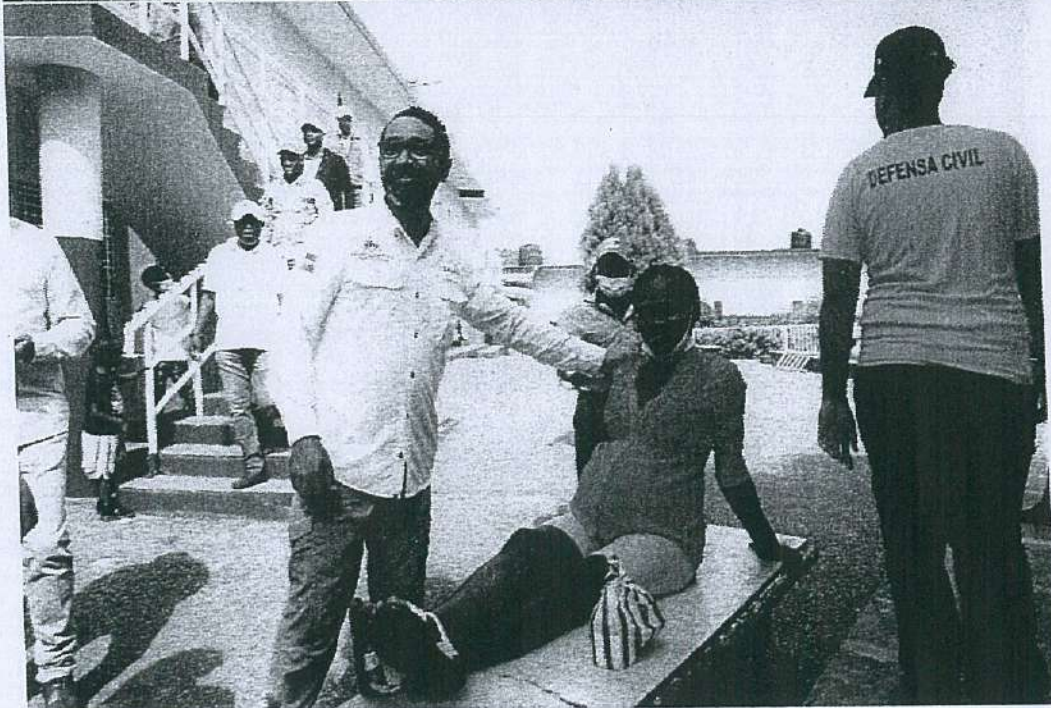



809-472-8614 / 8617

info@defensacivil.gob.do
www.defensacivil.gob.do

Plaza de la Salud, Calle Recta Final,
Edif. Comisión Nacional de Emergencias,
Ens. La Fe, Sto. Dgo. República Dominicana





809-472-8614 / 8617

info@defensacivil.gob.do
www.defensacivil.gob.do

Plaza de la Salud, Calle Recta Final,
Edif. Comisión Nacional de Emergencias,
Ens. La Fe, Sto. Dgo, República Dominicana





809-472-9614 / 8617

info@defensacivil.gob.do
www.defensacivil.gob.do

Plaza de la Salud, Calle Recta Final,
Edif. Comisión Nacional de Emergencias,
Ens. La Fe, Sto. Dgo. República Dominicana





809-472-8614 / 8617

info@defensacivil.gob.do
www.defensacivil.gob.do

Plaza de la Salud, Calle Recta Final,
Edif. Comisión Nacional de Emergencias,
Ens. La Fe, Sto. Dgo. República Dominicana

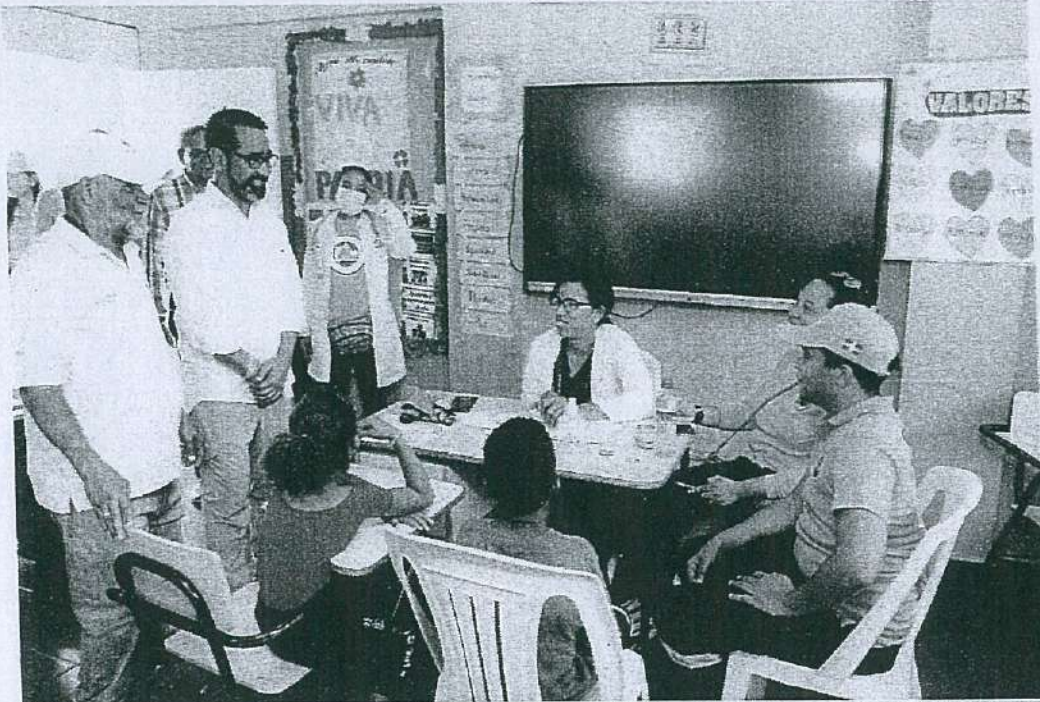



809-472-8614 / 8617

info@defensacivil.gob.do
www.defensacivil.gob.do

Plaza de la Salud, Calle Recta Final,
Edif. Comisión Nacional de Emergencias,
Ens. La Fe, Sto. Dgo. República Dominicana

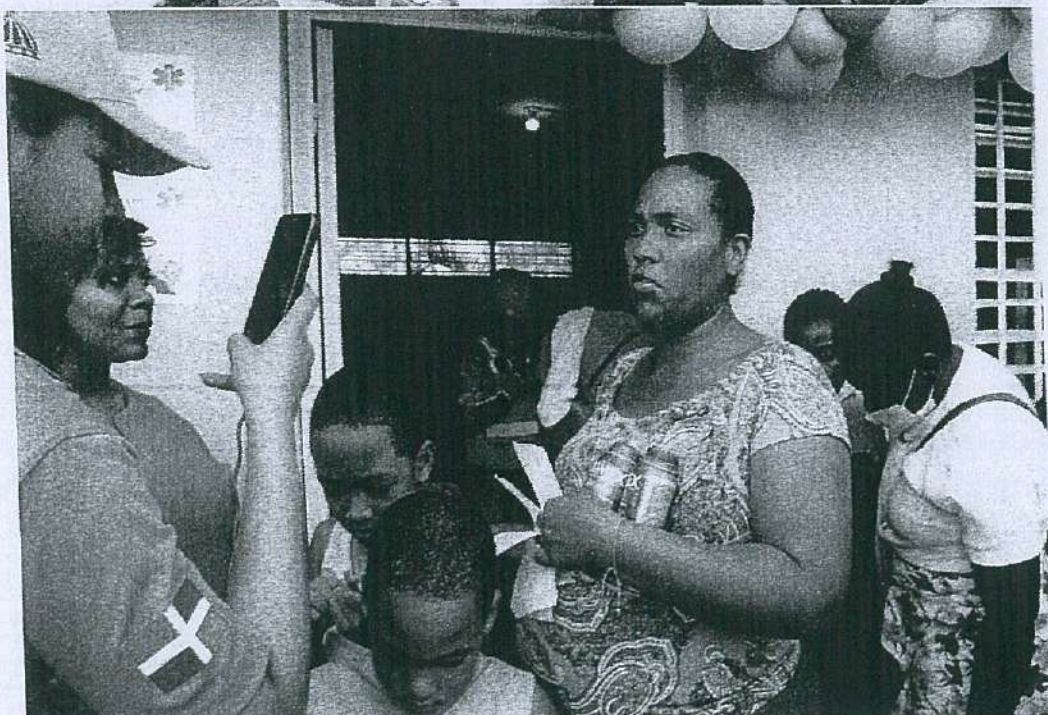



809-472-8614 / 8617

info@defensacivil.gob.do
www.defensacivil.gob.do

Plaza de la Salud, Calle Recta Final,
Edif. Comisión Nacional de Emergencias,
Ens. La Fe, Sto. Dgo. República Dominicana





809-472-8614 / 8617

info@defensacivil.gob.do
www.defensacivil.gob.do

Plaza de la Salud, Calle Recta Final,
Edif. Comisión Nacional de Emergencias,
Ens. La Fe Sto. Dgo. República Dominicana

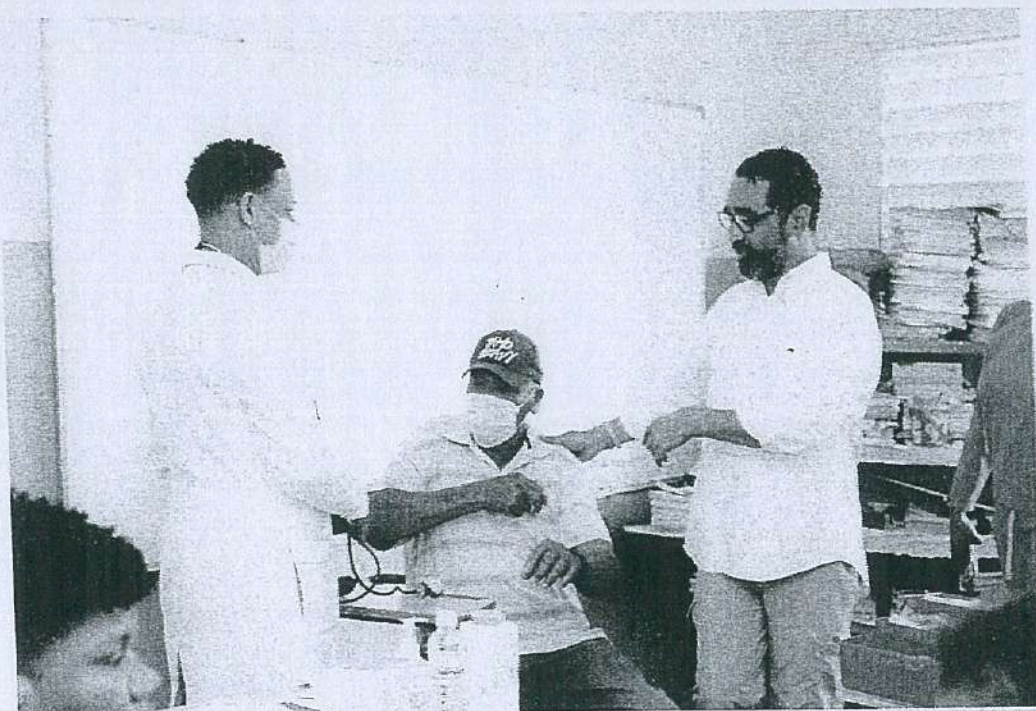



809-472-8614 / 8617

info@defensacivil.gob.do
www.defensacivil.gob.do

Plaza de la Salud, Calle Recta Final,
Edif. Comisión Nacional de Emergencias,
Ens. La Fe, Sto. Dgo. República Dominicana

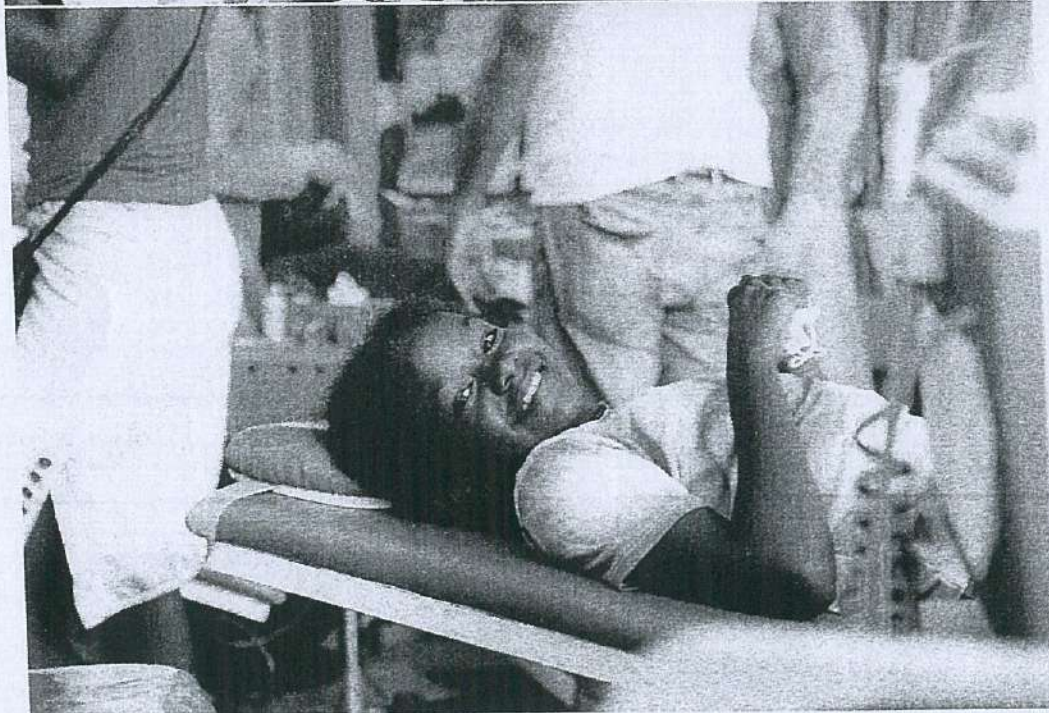



809-472-8614 / 8617

info@defensacivil.gob.do
www.defensacivil.gob.do

Plaza de la Salud, Calle Recta Final,
Edif. Comisión Nacional de Emergencias,
Ens. La Fe, Sto. Dgo. República Dominicana





809-472-8614 / 8617

info@defensacivil.gob.do
www.defensacivil.gob.do

Plaza de la Salud, Calle Recta Final,
Edif. Comisión Nacional de Emergencias,
Ens. La Fe, Sto. Dgo, República Dominicana

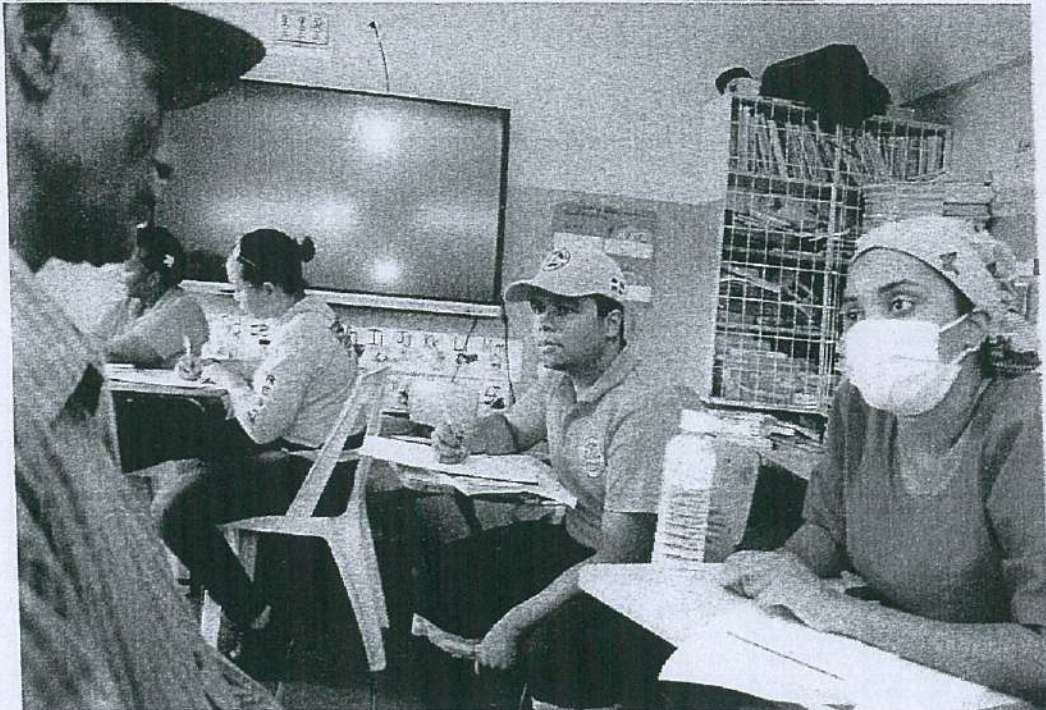



809-472-8614 / 8617

info@defensacivil.gob.do
www.defensacivil.gob.do

Plaza de la Salud, Calle Recta Final,
Edif. Comisión Nacional de Emergencias,
Ens. La Fe, Sto. Dgo. República Dominicana

