



COMISION NACIONAL DE EMERGENCIAS Y DEFENSA CIVIL

**RECIBIDO**

Nombre: Charly Eba Ramón J.

Fecha: 27/10/22

Hora: 10:48 p.m.

809-472-8614 / 8617

info@defensacivil.gob.do  
www.defensacivil.gob.do

Plaza de la Salud, Calle Recta Final,  
Edif. Comisión Nacional de Emergencias,  
Ens. La Fe, Sto. Dgo. República Dominicana

Santo Domingo, D.N.  
27 de octubre de 2022

A : **Juan Salas**  
Director Ejecutivo de la Defensa Civil

De la : Encargada del Departamento Médico

Asunto : Informe de jornada médica

**Anexo** : Listados de participantes y Fotos

Cortésmente, me dirijo a usted con la finalidad de presentarle el Informe sobre la Jornada cardimetaabólica y medicina integral, realizada en coordinación con el Ministerio de Salud Pública, por motivo de la conmemoración del mes de sensibilización de la lucha contra el cáncer de mama, iniciando a las 8:30 a.m. y culminando a las 3:00 p.m. con la participación 28 médicos con diferentes especialidades, siendo atendidos un total de 133 pacientes. Es importante resaltar que también fueron beneficiados empleados de ONESVIE, OPS y COE instituciones que convergen en el mismo edificio.

Sin más que agregar, se despide de usted;

CC: Comité de Salud y Seguridad  
Recursos Humanos  
Planificación y Desarrollo

*Charly Eba Ramón J.*  
27/10/2022

**Dra. Yohanna Leyba Zorrilla**

Encargada del Departamento Médico de la  
Defensa Civil



**¡Defensa Civil Somos Todos!**





809-472-8614 / 8617

info@defensacivil.gob.do  
www.defensacivil.gob.do

Plaza de la Salud, Calle Recta Final,  
Edif. Comisión Nacional de Emergencias,  
Ens. La Fe, Sto. Dgo. República Dominicana

Santo Domingo, D.N.  
27 de octubre de 2022

A : **Juan Salas**  
Director Ejecutivo de la Defensa Civil

De la : Encargada del Departamento Médico

Asunto : Informe de jornada médica

**Anexo** : Listados de participantes y Fotos

Cortésmente, me dirijo a usted con la finalidad de presentarle el Informe sobre la Jornada cardimatabólica y medicina integral, realizada en coordinación con el Ministerio de Salud Pública, por motivo de la conmemoración del mes de sensibilización de la lucha contra el cáncer de mama, iniciando a las 8:30 a.m. y culminando a las 3:00 p.m. con la participación 28 médicos con diferentes especialidades, siendo atendidos un total de 133 pacientes. Es importante resaltar que también fueron beneficiados empleados de ONESVIE, OPS y COE instituciones que convergen en el mismo edificio.

Sin más que agregar, se despide de usted;

CC: Comité de Salud y Seguridad

Recursos Humanos

Planificación y Desarrollo

**Dra. Yohanna Leyba Zorrilla**

Encargada del Departamento Médico de la  
Defensa Civil







GOBIERNO DE LA  
REPÚBLICA DOMINICANA

SALUD PÚBLICA

REGISTRO DE PARTICIPANTES ACTIVIDADES

DPD-F0-002 - Versión: 03

Fecha: 17/05/2017

DATOS GENERALES DE LA ACTIVIDAD

Actividad:

Unidad Responsable:

Lugar: Defensa

Fecha:

25/10/2017

Hora:

DATOS DE LOS PARTICIPANTES

| No | Nombre completo   | Sexo                                |                                     | Institución   | Cargo                            | Teléfono     | Correo Electrónico         | Firma   |
|----|-------------------|-------------------------------------|-------------------------------------|---------------|----------------------------------|--------------|----------------------------|---------|
|    |                   | M                                   | F                                   |               |                                  |              |                            |         |
| 1  | Ramón de la Haza  | <input checked="" type="checkbox"/> | <input type="checkbox"/>            | Defensa Civil | Sub. Instructor<br>gandabito@def | 829-98865    | defensadg@gmail.com        | [Firma] |
| 2  | Yohanna Letitia   | <input type="checkbox"/>            | <input checked="" type="checkbox"/> | Defensa Civil | Instructora                      | 829-901-872  | Defensadg@gmail.com        | [Firma] |
| 3  | Doriney del Riego | <input type="checkbox"/>            | <input type="checkbox"/>            | SOPD          | Coordinadora                     | 829-5621571  | -                          | [Firma] |
| 4  | Priscilla Flores  | <input type="checkbox"/>            | <input type="checkbox"/>            | OPS/DOMS      | Secretaria                       | 829-821571   | fflor@paho.org             | [Firma] |
| 5  | Alayci Vaquer     | <input type="checkbox"/>            | <input type="checkbox"/>            | OPS-OMS       | Secretaria                       | 809-723-340  | divosgoe@paho.org          | [Firma] |
| 6  | María Rodríguez   | <input checked="" type="checkbox"/> | <input type="checkbox"/>            | OMS/UC        | ING. CIVIL                       | 829-4500109  | uri-rodriguez@omsne.gub.do | [Firma] |
| 7  | María Elena Fig   | <input checked="" type="checkbox"/> | <input type="checkbox"/>            | Defensa Civil | Secretaria                       | 829-416-571  | -                          | [Firma] |
| 8  | Yammy Pizarro     | <input checked="" type="checkbox"/> | <input type="checkbox"/>            | Defensa Civil | Coordinadora                     | 829-925-318  | Yammy@paho.org             | [Firma] |
| 9  | Bonita Morales    | <input type="checkbox"/>            | <input checked="" type="checkbox"/> | Defensa Civil | Secretaria                       | 829-918-6720 | -                          | [Firma] |
| 10 | Jaime C. Simons   | <input type="checkbox"/>            | <input checked="" type="checkbox"/> | Defensa Civil | Secretaria                       | -            | -                          | [Firma] |





GOBIERNO DE LA  
REPÚBLICA DOMINICANA

REGISTRO DE PARTICIPANTES ACTIVIDADES

GPD-EO-002 - Version 03  
Fecha: 17/04/2022

SALUD PÚBLICA

DATOS GENERALES DE LA ACTIVIDAD

Actividad:

Unidad Responsable:

Lugar:

Dakiso Ors

Fecha:

25/10/22

Hora:

DATOS DE LOS PARTICIPANTES

| No | Nombre completo  | Sexo                                |                                     | Institución  | Cargo          | Teléfono     | Correo Electrónico            | Firma       |
|----|------------------|-------------------------------------|-------------------------------------|--------------|----------------|--------------|-------------------------------|-------------|
|    |                  | M                                   | F                                   |              |                |              |                               |             |
| 1  | Diana Mercedes   | <input type="checkbox"/>            | <input checked="" type="checkbox"/> | OPS / Kiapas | Recepcionista  | 849-5694212  | dmercede@palma.org            | Dmercedes   |
| 2  | Diana D. MORALES | <input type="checkbox"/>            | <input checked="" type="checkbox"/> | ONGESOL      | Secretaria     | 809-3958851  | claudia-directiva@ongesol.org | [Signature] |
| 3  | Yudith DAREUR    | <input type="checkbox"/>            | <input checked="" type="checkbox"/> | ONGESOL      | EDG DEL ODR    | 809-3958851  | claudia-directiva@ongesol.org | [Signature] |
| 4  | Yudith DAREUR    | <input type="checkbox"/>            | <input checked="" type="checkbox"/> | ONGESOL      | Administradora | 829-961-8802 | lido.togal@ongesol.org        | [Signature] |
| 5  | Yudith DAREUR    | <input type="checkbox"/>            | <input checked="" type="checkbox"/> | ONGESOL      | Administradora | 829-961-8802 | lido.togal@ongesol.org        | [Signature] |
| 6  | Petero MONTAÑO   | <input type="checkbox"/>            | <input checked="" type="checkbox"/> | ONGESOL      | Administrador  | 809-3958851  | claudia-directiva@ongesol.org | [Signature] |
| 7  | Raoni CAMERONNES | <input checked="" type="checkbox"/> | <input type="checkbox"/>            | ONGESOL      | Administrador  | 809-3958851  | claudia-directiva@ongesol.org | [Signature] |
| 8  | Raoni CAMERONNES | <input checked="" type="checkbox"/> | <input type="checkbox"/>            | ONGESOL      | Administrador  | 809-3958851  | claudia-directiva@ongesol.org | [Signature] |
| 9  | Blanca Dario     | <input type="checkbox"/>            | <input checked="" type="checkbox"/> | ONGESOL      | Administradora | 809-3958851  | claudia-directiva@ongesol.org | [Signature] |
| 10 | Yvanna RAMONA    | <input type="checkbox"/>            | <input checked="" type="checkbox"/> | ONGESOL      | Administradora | 809-3958851  | claudia-directiva@ongesol.org | [Signature] |



SAIUD PÚBLICA

DATOS GENERALES DE LA ACTIVIDAD

Actividad:

Unidad Responsable:

Lugar: Defensa

Fecha: 25/10/2022

Hora:

DATOS DE LOS PARTICIPANTES

| No | Nombre completo     | Sexo                                |                                     | Institución   | Cargo                | Teléfono     | Correo Electrónico         | Firma              |
|----|---------------------|-------------------------------------|-------------------------------------|---------------|----------------------|--------------|----------------------------|--------------------|
|    |                     | M                                   | F                                   |               |                      |              |                            |                    |
| 1  | Yovanis Elite       | <input type="checkbox"/>            | <input checked="" type="checkbox"/> | Defensa Civil | Secretaria           | 849-61906    | YovanisElite@gmail.com     | <i>[Signature]</i> |
| 2  | Dorlin Figueroa     | <input type="checkbox"/>            | <input type="checkbox"/>            | Defensa Civil | Asst. Administrativo | 849-32-3182  |                            | <i>[Signature]</i> |
| 3  | Pamela Roldán Rojas | <input checked="" type="checkbox"/> | <input type="checkbox"/>            | OC            | Asesora              | 809-6620665  |                            | <i>[Signature]</i> |
| 4  | Alfredo Sureda      | <input checked="" type="checkbox"/> | <input type="checkbox"/>            | OC            | TECN.                | 809-8355     |                            | <i>[Signature]</i> |
| 5  | Charmela Wladimir   | <input type="checkbox"/>            | <input checked="" type="checkbox"/> | Defensa Civil | Asst. Administrativa | 809-5269959  | charmelawladimir@gmail.com | <i>[Signature]</i> |
| 6  | PRIMO REYES         | <input type="checkbox"/>            | <input type="checkbox"/>            | DEFENSA CIVIL | UNID. CARNA          | 809-419966   |                            | <i>[Signature]</i> |
| 7  | Juan Benfante       | <input checked="" type="checkbox"/> | <input type="checkbox"/>            | Defensa Civil | Unidad Carnes        | 809-762086   |                            | <i>[Signature]</i> |
| 8  | Margarita Dorcas    | <input type="checkbox"/>            | <input type="checkbox"/>            | Defensa Civil | Asesora              | 809-25319589 | YongDorcas@gmail.com       | <i>[Signature]</i> |
| 9  | José Fernández      | <input checked="" type="checkbox"/> | <input type="checkbox"/>            | Defensa Civil | Técnicos             | 809-515-899  |                            | <i>[Signature]</i> |
| 10 | Marina M. Jares     | <input type="checkbox"/>            | <input checked="" type="checkbox"/> | Defensa Civil | Asesora              | 809-419-209  | MarinaM@gmail.com          | <i>[Signature]</i> |



DATOS GENERALES DE LA ACTIVIDAD

Actividad:

Unidad Responsable:

Lugar:

Diferencia Qui

Fecha:

25/10/22

Hora:

DATOS DE LOS PARTICIPANTES

| No | Nombre completo     | Sexo                                |                                     | Institución | Cargo                     | Telefono     | Correo Electrónico            | Firma |
|----|---------------------|-------------------------------------|-------------------------------------|-------------|---------------------------|--------------|-------------------------------|-------|
|    |                     | M                                   | F                                   |             |                           |              |                               |       |
| 1  | Amor Pater Brindley | <input type="checkbox"/>            | <input checked="" type="checkbox"/> | P.R.        | Tor. REHA                 | 829-244-1083 | amorpaterbrindley@hotmail.com |       |
| 2  | Hayden Spivey       | <input type="checkbox"/>            | <input checked="" type="checkbox"/> | DC          | Medicina                  | 829-881-1723 | lissamndt@equival.com         |       |
| 3  | D. L. E. N. / a     | <input type="checkbox"/>            | <input type="checkbox"/>            |             |                           |              |                               |       |
| 4  | Fabian Volburg      | <input checked="" type="checkbox"/> | <input type="checkbox"/>            | DC          | Encargado Almacén Técnico | 829-523-8883 | 1411@S-mail.com               |       |
| 5  | Jose Luis Santos    | <input checked="" type="checkbox"/> | <input type="checkbox"/>            | SI (M)      | Administrador             | 829-333-0533 | joseluis@stasid.com           |       |
| 6  | Yarka Rosari        | <input type="checkbox"/>            | <input checked="" type="checkbox"/> | DC          | Phlebotomista             | 829-533-0533 | marlene.yosari@gmail.com      |       |
| 7  | Franky Perez        | <input type="checkbox"/>            | <input type="checkbox"/>            | DC          | compras                   | 829-352-7171 | frankyperez@mail.com          |       |
| 8  | Emilia Evangelista  | <input type="checkbox"/>            | <input checked="" type="checkbox"/> | ES (M)      | Secretaria                | 849-228-1194 | emiliavangelista@gmail.com    |       |
| 9  | Dina Romero         | <input type="checkbox"/>            | <input type="checkbox"/>            | DC          | Compras                   | 809-878-3417 |                               |       |
| 10 | DANIELE             | <input type="checkbox"/>            | <input type="checkbox"/>            | DC          | SECRETARIA                | 829-269-6953 |                               |       |



DATOS GENERALES DE LA ACTIVIDAD

Actividad:

Unidad Responsable:

Lugar: *Defensa* *CAJ*

Fecha: *25/10/2022*

Hora:

DATOS DE LOS PARTICIPANTES

| No | Nombre completo           | Sexo                                |                                     | Institución              | Cargo                  | Telefono            | Correo Electrónico                 | Firma              |
|----|---------------------------|-------------------------------------|-------------------------------------|--------------------------|------------------------|---------------------|------------------------------------|--------------------|
|    |                           | M                                   | F                                   |                          |                        |                     |                                    |                    |
| 1  | <i>Celsovia Haina Bue</i> | <input type="checkbox"/>            | <input checked="" type="checkbox"/> | <i>ODESVIE</i>           | <i>Aspirante</i>       | <i>809 966112</i>   | <i>celsoviahaina@hotmail.com</i>   | <i>[Signature]</i> |
| 2  | <i>Lolita LEBRATOR</i>    | <input type="checkbox"/>            | <input checked="" type="checkbox"/> | <i>ODESVIE</i>           | <i>EXPIRADA</i>        | <i>849467004</i>    | <i>lolibethlebrator@gmail.com</i>  | <i>[Signature]</i> |
| 3  | <i>Denny Lucillo M</i>    | <input type="checkbox"/>            | <input checked="" type="checkbox"/> | <i>ODESVIE</i>           | <i>Analista</i>        | <i>829 345</i>      | <i>dennymlucillo@hotmail.com</i>   | <i>[Signature]</i> |
| 4  | <i>Delfina Rodriguez</i>  | <input checked="" type="checkbox"/> | <input type="checkbox"/>            | <i>D.e</i>               | <i>Sub-Directa</i>     | <i>809 961187</i>   | <i>delfina.rodriguez@gmail.com</i> | <i>[Signature]</i> |
| 5  | <i>Eliana Rene</i>        | <input checked="" type="checkbox"/> | <input type="checkbox"/>            | <i>ODESVIE</i>           | <i>Sup. S. Gede</i>    | <i>809 4926604</i>  | <i>elisanerene@gmail.com</i>       | <i>[Signature]</i> |
| 6  | <i>Lidiana Pizar</i>      | <input type="checkbox"/>            | <input type="checkbox"/>            | <i>IT Defensor Civil</i> | <i>Analista</i>        | <i>809 961-3510</i> | <i>lidianapizar@gmail.com</i>      | <i>[Signature]</i> |
| 7  | <i>Georget Pese</i>       | <input type="checkbox"/>            | <input checked="" type="checkbox"/> | <i>ODESVIE</i>           | <i>Aspirante</i>       | <i>809-48</i>       | <i>Georgetpese@gmail.com</i>       | <i>[Signature]</i> |
| 8  | <i>Eliane Baez</i>        | <input type="checkbox"/>            | <input checked="" type="checkbox"/> | <i>ODESVIE</i>           | <i>Aspirante</i>       | <i>809-953</i>      | <i>elianebaez@odesvie.gub.do</i>   | <i>[Signature]</i> |
| 9  | <i>Yany Saba</i>          | <input checked="" type="checkbox"/> | <input type="checkbox"/>            | <i>Defensa Civil</i>     | <i>Dir. Decubierta</i> | <i>809-8303</i>     | <i>yany.saba@gmail.com</i>         | <i>[Signature]</i> |
| 10 | <i>Artemisa R.S.</i>      | <input type="checkbox"/>            | <input type="checkbox"/>            | <i>D. Procurador</i>     | <i>Aspirante</i>       | <i>829-713</i>      | <i>artemisa.r.s@gmail.com</i>      | <i>[Signature]</i> |



DATOS GENERALES DE LA ACTIVIDAD

Actividad:

Unidad Responsable:

Lugar:

Releza  
DNI

Fecha: 25/10/22

Horas:

DATOS DE LOS PARTICIPANTES

| No | Nombre completo    | Sexo                                |                                     | Institución     | Cargo       | Telefono     | Correo Electrónico         | Firma           |
|----|--------------------|-------------------------------------|-------------------------------------|-----------------|-------------|--------------|----------------------------|-----------------|
|    |                    | M                                   | F                                   |                 |             |              |                            |                 |
| 1  | Adelm Tules Samson | <input type="checkbox"/>            | <input checked="" type="checkbox"/> | Defensora Covid | Paragochila | 8291872185   |                            | <i>Adelm</i>    |
| 2  | ANA ANTONIO        | <input type="checkbox"/>            | <input checked="" type="checkbox"/> | OHESVIE         | Archibato   | 82911949     | anave38@gmail.com          | <i>Ana</i>      |
| 3  | JOSÉ CORDERO       | <input checked="" type="checkbox"/> | <input type="checkbox"/>            | OHESVIE         | Archibato   | 829-610-9264 | Jose.Cordero@esviedo       | <i>Jose</i>     |
| 4  | Arismidy Rodriguez | <input type="checkbox"/>            | <input checked="" type="checkbox"/> | OHESVIE         | Archibato   | 829-742-5750 | arismilrodriguez@gmail.com | <i>Arismidy</i> |
| 5  | Joselina Fabiani   | <input type="checkbox"/>            | <input type="checkbox"/>            | Defensora Civil | conserje    | 8299298525   |                            | <i>Joselina</i> |
| 6  | Vanesa Jardi       | <input type="checkbox"/>            | <input checked="" type="checkbox"/> | Defensora Civil | Secretaria  | 822-855745   |                            | <i>Vanesa</i>   |
| 7  | Judith Ventura     | <input type="checkbox"/>            | <input checked="" type="checkbox"/> | Defensora Civil | Psicologa   | 829-959-371  |                            | <i>Judith</i>   |
| 8  | Marina Big         | <input type="checkbox"/>            | <input checked="" type="checkbox"/> | OHESVIE         | Archibato   | 829-610-9264 |                            | <i>Marina</i>   |
| 9  | Maart Font         | <input type="checkbox"/>            | <input type="checkbox"/>            | OHESVIE         | Archibato   | 829-8661256  |                            | <i>Maart</i>    |
| 10 | Alain Odoris       | <input type="checkbox"/>            | <input type="checkbox"/>            | OHESVIE         | Archibato   | 829-16204123 |                            | <i>Alain</i>    |





GOBIERNO DE LA REPUBLICA DOMINICANA

SALUD PÚBLICA

REGISTRO DE PARTICIPANTES ACTIVIDADES

DPD-F.O-007 - Versión: 03 Fecha: 17/06/2012

DATOS GENERALES DE LA ACTIVIDAD

Actividad:

Unidad Responsable:

Lugar:

Defensa QVI

Fecha:

25/10/22

Hora:

DATOS DE LOS PARTICIPANTES

| No | Nombre completo      | Sexo                     |                                     | Institución | Cargo                                | Teléfono     | Correo Electrónico            | Firma |
|----|----------------------|--------------------------|-------------------------------------|-------------|--------------------------------------|--------------|-------------------------------|-------|
|    |                      | M                        | F                                   |             |                                      |              |                               |       |
| 1  | Elizabeth Vargas     | <input type="checkbox"/> | <input checked="" type="checkbox"/> | Dresvie     | Resp. Sección Almacén y S. Contadora | 849 5942494  | elizabethvargas0123@gmail.com |       |
| 2  | Yoselin Jany Martini | <input type="checkbox"/> | <input checked="" type="checkbox"/> | Dresvie     | Aux. Adm                             | 849 705-0004 | Yoselin2605657@gmail.com      |       |
| 3  |                      | <input type="checkbox"/> | <input type="checkbox"/>            |             |                                      |              |                               |       |
| 4  |                      | <input type="checkbox"/> | <input type="checkbox"/>            |             |                                      |              |                               |       |
| 5  |                      | <input type="checkbox"/> | <input type="checkbox"/>            |             |                                      |              |                               |       |
| 6  |                      | <input type="checkbox"/> | <input type="checkbox"/>            |             |                                      |              |                               |       |
| 7  |                      | <input type="checkbox"/> | <input type="checkbox"/>            |             |                                      |              |                               |       |
| 8  |                      | <input type="checkbox"/> | <input type="checkbox"/>            |             |                                      |              |                               |       |
| 9  |                      | <input type="checkbox"/> | <input type="checkbox"/>            |             |                                      |              |                               |       |
| 10 |                      | <input type="checkbox"/> | <input type="checkbox"/>            |             |                                      |              |                               |       |





GOBIERNO DE LA  
REPUBLICA DOMINICANA

REGISTRO DE PARTICIPANTES ACTIVIDADES

DPD-10-002 - V01500-03  
Fecha: 17/01/2022

SAIUD PUBLICA

DATOS GENERALES DE LA ACTIVIDAD

Actividad:

Unidad Responsable:

Lugar:

Defensa  
Quila

Fecha:

25/10/22

Hora:

DATOS DE LOS PARTICIPANTES

| No | Nombre completo     | Sexo                     |                                     | Institución           | Cargo                  | Teléfono | Correo Electrónico | Firma |
|----|---------------------|--------------------------|-------------------------------------|-----------------------|------------------------|----------|--------------------|-------|
|    |                     | M                        | F                                   |                       |                        |          |                    |       |
| 1  | Rulerme Nelys Guiso | <input type="checkbox"/> | <input checked="" type="checkbox"/> | COE                   | Asesora Administrativa | 809-5135 |                    |       |
| 2  | Wanda Calderon      | <input type="checkbox"/> | <input checked="" type="checkbox"/> | COE                   | Compras                | 809-5135 |                    |       |
| 3  | Glennys Padino      | <input type="checkbox"/> | <input checked="" type="checkbox"/> | COE                   | Damascena              | 809-5135 |                    |       |
| 4  | Maria Cruz          | <input type="checkbox"/> | <input checked="" type="checkbox"/> | COE                   | Asesora Administrativa | 809-5135 |                    |       |
| 5  | Maria Silvia        | <input type="checkbox"/> | <input checked="" type="checkbox"/> | COE                   | Asesora Administrativa | 809-5135 |                    |       |
| 6  | Henry Rodriguez     | <input type="checkbox"/> | <input checked="" type="checkbox"/> | Dajon Civil Reception | Reception              | 809-5135 |                    |       |
| 7  | Eddy Perez          | <input type="checkbox"/> | <input checked="" type="checkbox"/> | D.C                   | Reception              | 809-5135 |                    |       |
| 8  | Elina               | <input type="checkbox"/> | <input checked="" type="checkbox"/> | Asesora               | Asesora                | 809-5135 |                    |       |
| 9  | Egida M. Rodriguez  | <input type="checkbox"/> | <input checked="" type="checkbox"/> | Operative             | Operative              | 809-5135 |                    |       |
| 10 | Jug DelaAlbaratay   | <input type="checkbox"/> | <input checked="" type="checkbox"/> | Operative             | Operative              | 809-5135 |                    |       |





GOBIERNO DE LA  
REPUBLICA DOMINICANA

SALUD PÚBLICA

REGISTRO DE PARTICIPANTES ACTIVIDADES

DPDFO-002 - Versión: 03

Fecha: 1/06/2022

DATOS GENERALES DE LA ACTIVIDAD

Actividad:

Unidad Responsable:

Lugar:

Défensa Q.101

Fecha:

25-10-22

Hora:

DATOS DE LOS PARTICIPANTES

| No | Nombre completo       | Sexo                                |                                     | Institución | Cargo          | Teléfono     | Correo Electrónico             | Firma |
|----|-----------------------|-------------------------------------|-------------------------------------|-------------|----------------|--------------|--------------------------------|-------|
|    |                       | M                                   | F                                   |             |                |              |                                |       |
| 1  | Díaz J. Almeyda       | <input type="checkbox"/>            | <input checked="" type="checkbox"/> | Díaz Civil  | Coor. Adm. Fgo | 829-655-143  | 000694@gmail.com               |       |
| 2  | Felipe José G.        | <input checked="" type="checkbox"/> | <input type="checkbox"/>            | D. C.       | Enc. Andén     | 829-7095508  |                                |       |
| 3  | Fruermandu Hernández  | <input type="checkbox"/>            | <input checked="" type="checkbox"/> | D. C.       | Comunicación   | 809-9955039  | fruermandu.hernandez@gmail.com |       |
| 4  | Rosario Hemandez      | <input type="checkbox"/>            | <input checked="" type="checkbox"/> | D. C.       | Comserge       | 809-4403003  | rosariandereandez716@gmail.com |       |
| 5  | Carmona de Jacay      | <input type="checkbox"/>            | <input checked="" type="checkbox"/> | D. C.       | Recepcionista  | 809-3093012  | carmonadejacay1990@gmail.com   |       |
| 6  | Abel de la Cruz       | <input checked="" type="checkbox"/> | <input type="checkbox"/>            | D. C.       | Asesor         | 809-656-1101 |                                |       |
| 7  | Martha Escobar de Bob | <input type="checkbox"/>            | <input type="checkbox"/>            | D. C.       | Asesor         | 809-573-8577 | marthasobremonte@gmail.com     |       |
| 8  | Andrés Samperio       | <input type="checkbox"/>            | <input type="checkbox"/>            | D. C.       | Asesor         | 809-494-1128 | andressamperio@gmail.com       |       |
| 9  | Melania Pimentel      | <input type="checkbox"/>            | <input type="checkbox"/>            | D. C.       | Recepcionista  | 809-785-8889 | melaniapimentel@gmail.com      |       |
| 10 | Dio Pimentel          | <input type="checkbox"/>            | <input type="checkbox"/>            | D. C.       | Asesor         | 809-750-3639 |                                |       |





REGISTRO DE ATENCIONES CARDIOMETABOLICA  
DISPENSARIO MEDICO  
DEFENSA CIVIL DOMINICANA



| NO. | FECHA      | NOMBRE Y APELLIDO                | SEXO | EDAD | CEDULA         | Seguro              | NIS         | TELEFONO | DIAGNOSTICO             |
|-----|------------|----------------------------------|------|------|----------------|---------------------|-------------|----------|-------------------------|
| 1   | 25/10/2022 | CLENNY A PAULINO MARTINEZ        | F    | 36   | 056-0149449-4  | SENASA CONTRIBUTIVO | 57608891    |          | UNIDAD CARDIOMETABOLICA |
| 2   | 25/10/2022 | ROSARINA MELIA GARCIA            | F    | 28   | 001-1947770-1  | PRIMERA DE HUMANO   | 1461900070  |          | UNIDAD CARDIOMETABOLICA |
| 3   | 25/10/2022 | WANDA CALDERON MARTINEZ          | F    | 23   | 402-1154335-6  | SENASA CONTRIBUTIVO | 168172425   |          | UNIDAD CARDIOMETABOLICA |
| 4   | 25/10/2022 | ANA YISEL RODRIGUEZ              | F    | 36   | 223-0030323-1  | PRIMERA DE HUMANO   | 57815951    |          | UNIDAD CARDIOMETABOLICA |
| 5   | 25/10/2022 | MARISOL SILVA GENAO              | F    | 54   | 001-0879520-4  | SENASA CONTRIBUTIVO | 15510186    |          | UNIDAD CARDIOMETABOLICA |
| 6   | 25/10/2022 | DANIEL GUZMAN NUÑEZ              | M    | 53   | 001-1401214-9  | SENASA CONTRIBUTIVO | 8290535     |          | UNIDAD CARDIOMETABOLICA |
| 7   | 25/10/2022 | EUDY ROBELTO PEREZ               | M    | 36   | 224-0034450-7  | SENASA CONTRIBUTIVO | 6421491     |          | UNIDAD CARDIOMETABOLICA |
| 8   | 25/10/2022 | JOSE LUIS SANTOS ALVARADO        | M    | 44   | 001-1232869-5  | PRIMERA DE HUMANO   | 1153577904  |          | UNIDAD CARDIOMETABOLICA |
| 9   | 25/10/2022 | RAVIO PEREZ BONNET               | M    | 44   | 001-0188518-4  | SENASA CONTRIBUTIVO | 432227      |          | UNIDAD CARDIOMETABOLICA |
| 10  | 25/10/2022 | FABIAN RODRIGUEZ VALENCIA        | M    | 62   | 001-0130351-9  | SENASA CONTRIBUTIVO | 960482      |          | UNIDAD CARDIOMETABOLICA |
| 11  | 25/10/2022 | ALFREDO ENIMANUEL ACOSTA GARCIA  | M    | 51   | 001-1704955-1  | SENASA CONTRIBUTIVO | 10619425    |          | UNIDAD CARDIOMETABOLICA |
| 12  | 25/10/2022 | ANGELY PEREZ                     | F    | 39   | 001-1941526-3  | HUMANO ROYAL        | 410591E111  |          | UNIDAD CARDIOMETABOLICA |
| 13  | 25/10/2022 | KARINA MERCEDES LOPEZ PEREZ      | F    | 28   | 001-1710852-6  | ARS RESERVA         | 13803266    |          | UNIDAD CARDIOMETABOLICA |
| 14  | 25/10/2022 | DILENA SANTANA AMANCIO           | F    | 40   | 001-1607262-0  | SENASA CONTRIBUTIVO | 17511810    |          | UNIDAD CARDIOMETABOLICA |
| 15  | 25/10/2022 | MARGARITA VASQUEZ CRISTOSTOMO    | F    | 53   | 001-0682915-3  | PRIMERA DE HUMANO   | 9468742     |          | UNIDAD CARDIOMETABOLICA |
| 16  | 25/10/2022 | HEYLEN LISSANET JAVIER BRITO     | F    | 52   | 068-0039830-4  | SENASA CONTRIBUTIVO | 47862868    |          | UNIDAD CARDIOMETABOLICA |
| 17  | 25/10/2022 | ANA RITA BONILLA MIBELES         | F    | 42   | 001-1485941-6  | SENASA CONTRIBUTIVO | 1583613     |          | UNIDAD CARDIOMETABOLICA |
| 18  | 25/10/2022 | ASLIN FELIZ FERRERA              | F    | 41   | 402-1416238-6  | ARS UNIVERSAR       | 168899443   |          | UNIDAD CARDIOMETABOLICA |
| 19  | 25/10/2022 | ARSMELY RODRIGUEZ                | F    | 23   | 402-2023378-3  | SENASA CONTRIBUTIVO | 83503327    |          | UNIDAD CARDIOMETABOLICA |
| 20  | 25/10/2022 | JOSE FRANCISCO CONDERO AINAS     | M    | 30   | 223-0130660-5  | SENASA CONTRIBUTIVO | 86627323    |          | UNIDAD CARDIOMETABOLICA |
| 21  | 25/10/2022 | ANA ARNEDONDO EVER               | F    | 42   | 001-1296729-4  | PRIMERA DE HUMANO   | 15501993    |          | UNIDAD CARDIOMETABOLICA |
| 22  | 25/10/2022 | LILIBETH LIBERATO BAUTISTA       | F    | 29   | 402-2171432-8  | SENASA CONTRIBUTIVO | 69409913    |          | UNIDAD CARDIOMETABOLICA |
| 23  | 25/10/2022 | JOSE LENANDRO VARGA REYNOSO      | M    | 23   | 402-3991575-0  | SENASA CONTRIBUTIVO | 76284845    |          | UNIDAD CARDIOMETABOLICA |
| 24  | 25/10/2022 | JUAN RAMON PAULINO AYBAR         | M    | 34   | 056-016157-3   | SENASA CONTRIBUTIVO | 66395660    |          | UNIDAD CARDIOMETABOLICA |
| 25  | 25/10/2022 | YANET FONT PRESTLO               | F    | 55   | 001-0034824-2  | SENASA CONTRIBUTIVO | 1475256     |          | UNIDAD CARDIOMETABOLICA |
| 26  | 25/10/2022 | CEXILIA MARIA BUENO ORTEGA       | F    | 68   | 001-0253061-5  | SENASA CONTRIBUTIVO | 57299264    |          | UNIDAD CARDIOMETABOLICA |
| 27  | 25/10/2022 | DERVY YINET CUELLO MATTEO        | F    | 35   | 012-0099330-9  | SENASA CONTRIBUTIVO | 2300996390  |          | UNIDAD CARDIOMETABOLICA |
| 28  | 25/10/2022 | LIDIANA RUIZ REYES               | F    | 43   | 023-0099639-0  | ARS SILVER          | 44497572    |          | UNIDAD CARDIOMETABOLICA |
| 29  | 25/10/2022 | MARIA ALTAGRACIA ROSARIO SANCHEZ | F    | 54   | 056-0016288-6  | SENASA CONTRIBUTIVO | 54598128    |          | UNIDAD CARDIOMETABOLICA |
| 30  | 25/10/2022 | NORMA DIAZ LEBRON                | F    | 37   | 001-1759038-0  | SENASA AVANZADO     | 71728343    |          | UNIDAD CARDIOMETABOLICA |
| 31  | 25/10/2022 | ELAINE RAQUEL BAEZ TERRERO       | F    | 28   | 402-2286705-9  | SENASA CONTRIBUTIVO | 1734213     |          | UNIDAD CARDIOMETABOLICA |
| 32  | 25/10/2022 | LUZ ANGELA OZUNA                 | F    | 54   | 001-10366278-7 | SENASA CONTRIBUTIVO | 19067431    |          | UNIDAD CARDIOMETABOLICA |
| 33  | 25/10/2022 | ELRYN ACUQUILINO SENA NOBOA      | M    | 51   | 010-0005159-7  | ARS UNIVERSAR       | 79378207    |          | UNIDAD CARDIOMETABOLICA |
| 34  | 25/10/2022 | CLARIBERT ROSO GUMMAN            | M    | 31   | 00-1882498-6   | SENASA ESPECIAL     | 4922832     |          | UNIDAD CARDIOMETABOLICA |
| 35  | 25/10/2022 | DEIRIN ANTONIO RODRIGUEZ         | M    | 56   | 001-057716-7   | SENASA AVANZADO     | 63517934    |          | UNIDAD CARDIOMETABOLICA |
| 36  | 25/10/2022 | MARLIN SEVERINO DE PAULA         | F    | 35   | 005-0047413-5  | ARS FUTURO          | 9.21211E+12 |          | UNIDAD CARDIOMETABOLICA |
| 37  | 25/10/2022 | ANDRES SANTANA GIL               | M    | 63   | 001-0499245-8  | HUMANO ROYAL        | 88150196    |          | UNIDAD CARDIOMETABOLICA |
| 38  | 25/10/2022 | CARILAR MARIA RODRIGUEZ          | F    | 33   | 001-1914009-3  | SENASA AVANZADO     | 625058      |          | UNIDAD CARDIOMETABOLICA |
| 39  | 25/10/2022 | EDWIN JOSE GARCIA                | M    | 51   | 001-1014399-7  | SENASA CONTRIBUTIVO | 7592717     |          | UNIDAD CARDIOMETABOLICA |
| 40  | 25/10/2022 | DAYSI JAQUELIN VASQUEZ MATIAS    | F    | 50   | 001-0148668-6  | ARS HUMANO MAX      | 1162176800  |          | UNIDAD CARDIOMETABOLICA |
| 41  | 25/10/2022 | URI ROLANDO RODRIGUEZ ALBA       | M    | 41   | 047-0159533-0  | SENASA CONTRIBUTIVO | 13877847    |          | UNIDAD CARDIOMETABOLICA |
| 42  | 25/10/2022 | RAMON DE LA ROSA AVILA           | M    | 55   | 001-0022982-2  | SENASA CONTRIBUTIVO | 172557040   |          | UNIDAD CARDIOMETABOLICA |
| 43  | 25/10/2022 | CLAUDIA MICHELLER DE DEVENAUX    | F    | 26   | 402-2465880-3  | SENASA SUBSIDIADO   | 138150773   |          | UNIDAD CARDIOMETABOLICA |
| 44  | 25/10/2022 | RAUL CAMILO MIESES HERRERA       | M    | 28   | 402-2264767-5  | ARS HUMANO          | 8564585     |          | UNIDAD CARDIOMETABOLICA |
| 45  | 25/10/2022 | PEDRO SANCHEZ SANTANA            | M    | 50   | 001-1034384-4  | SENASA AVANZADO     | 79400658    |          | UNIDAD CARDIOMETABOLICA |
| 46  | 25/10/2022 | YUDI BELKIS SELOS SANTOS SANTOS  | F    | 33   | 001-1884744-1  | SENASA CONTRIBUTIVO | 11847675    |          | UNIDAD CARDIOMETABOLICA |
| 47  | 25/10/2022 | JUANA RAMONA ALMONTE             | F    | 50   | 001-0226788-1  | SENASA CONTRIBUTIVO | 7533346     |          | UNIDAD CARDIOMETABOLICA |
| 48  | 25/10/2022 | LUZ DE ALBA MARTINEZ             | F    | 35   | 229-0006173-4  | SENASA CONTRIBUTIVO | 6655164     |          | UNIDAD CARDIOMETABOLICA |
| 49  | 25/10/2022 | YOSELIN CUEVAS DE REYES          | F    | 42   | 001-1597683-9  | PRIMERA DE HUMANO   |             |          | UNIDAD CARDIOMETABOLICA |



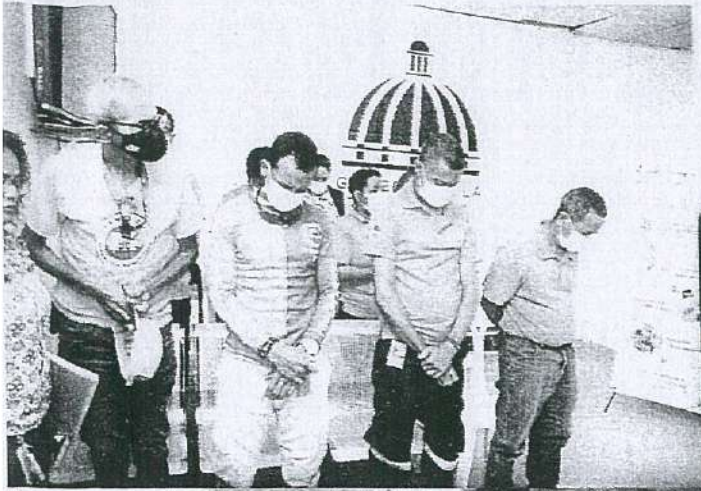











28 de Octubre  
Día Mundial de la Lucha contra  
el Cáncer de Mama

**Tócate y detecta a tiempo  
el Cáncer de Mama  
en 3 pasos**

1.  Auto exploración  
de las mamas

2.  Evaluación por un  
especialista de la salud

3.  Mamografía  
y Sonomamografía

  
"Detectar a tiempo el  
**Cáncer de Mama,**  
También Depende de Ti"







