



POLITÉCNICO
CIUDAD DEL CONOCIMIENTO

Regional de Educación No. 17, Monte Plata
Distrito 17-02 Monte Plata
POLITÉCNICO CIUDAD DEL CONOCIMIENTO
Calle Prolongación San Antonio, Carretera Plaza Cacique. Contacto: 829-643-3220

INFORME

El presente informe trimestral (octubre, noviembre y diciembre de 2024) tiene como objetivo presentar las acciones realizadas relacionadas al plan de riesgo del Politécnico Ciudad del Conocimiento.

Durante el trimestre octubre-diciembre, este centro educativo estuvo revisando la planta física para prepararse en relación con el Simulacro Nacional, el cual se llevó a cabo el 23 de octubre del 2024. Este centro educativo realizó jornadas de señalización, preparación de equipos, tanto docentes, como estudiantes del área de Acondicionamiento Físico y Deportivo y estudiantes del área de Atención a Emergencias Médicas, así ellos estarían realizando, junto al equipo todo lo relacionado a la Gestión ambiental y de riesgo de nuestro centro educativo.

Durante el simulacro nuestro personal y los estudiantes tuvieron y un comportamiento adecuado, debido a los previos ensayos junto al comité de riesgo.

Luego de llevar a cabo el simulacro, realizamos un informe sobre los hallazgos, el cual se encuentra anexo a este documento.

Actualmente seguimos procurando que nuestra escuela esté ordenada y señalizada de la manera correcta para evitar accidentes en caso de emergencias.



Deisi María Marte Liriano
Directora

10:52 a. m. @ @

0.00 B/s 4G 98

Registro Simulacro Nacional 2024



Gracias por registrarse en el
Simulacro Nacional 2024

Recuerde que el
23 de octubre de 2024
su participación es clave

Manténgase informado a través de las
páginas y RRSS del [COE](#) y recuerde
que es vital tener un **Plan de
Emergencia**

Powered by ArcGIS Survey123

ACTA CONSTITUTIVA DEL COMITÉ DE ESCOLAR DE GESTIÓN DE INTEGRAL DE RIESGO.

Siendo las 10:00 AM de hoy día 7 de febrero del año 2024, en el **Politécnico Ciudad del Conocimiento**, la directora Deisi María Marte Liriano convocó a los abajo firmantes y procedió a la conformación del comité escolar de gestión, cuyos integrantes son:

Nombres	Cargo
1. Deisi María Marte Liriano	Coordinadora General
2. Marcos de la Cruz cargo	Coord. Brigada de primero Auxilios
3. Leandro Santana	Coord. Brigada de Extinción de Incendios.
4. Rafael Ozuna	Coord. Brigada de Evacuación
5. Gerardo Asención	Coörd. Brigada de Edan

En caso de que uno o más miembros del comité dejen el cargo o función administrativa, ocupara su puesto la persona entrante que pase a ocupar su posición. Asimismo, cada miembro del comité tendrá un suplente, quien asumirá temporalmente sus responsabilidades en caso de ausencia, siendo estas las siguientes personas.

1. Kenia Marte Suplente.
2. Lilian Rivera Santana Suplente.

VISTO Y AVALADO



Director del Centro

Técnico Distrital



Director Distrital



Dirección de Gestión Ambiental y de Riesgos

Hoja de evaluación Simulacro Nacional de Evacuación 2024

Nombre del Centro Educativo: Politécnico Ciudad del Conocimiento		Regional: 17 Monte Plata
		Distrito Educativo: 17-02
		Código del Centro: 14234
Nombre del Evaluador: Deisi María Marte Liriano		
Cargo que ocupa: Directora		
Fecha: 23-10-2024		Hora:
Dirección o lugar de supervisión: Calle Prolongación San Antonio, Monte Plata.		
Provincia: Monte Plata		Municipio:
Cantidad de personas que participaron en el simulacro:		Hora del ejercicio
Estudiantes: 481		Hora inicio: 10:00
Docentes: 53		Hora final: 10:06
Personal administrativo: 46		Tiempo Hasta el punto de encuentro:
APMAE: 0		

PONDERACIÓN Considerar la siguiente escala de ponderaciones.	1 = Deficiente (No se identifican elementos del proceso y no se realizan las actividades).	2 = Regular (se identifican elementos del proceso, pero se actúa con deficiencias y vacíos).	3 = Bueno (se identifica el proceso en su totalidad, pero los resultados no se logran completar del todo)	4 = Muy bueno (se observa el proceso completo de identificación y cumplimiento de acciones).	5 = Excelente (se crean elementos adicionales y complementarios a las pautas establecidas).
--	---	--	--	--	--

Nº	Aspecto a evaluar	Calificación de 1 a 5	Observaciones
1	Conocimiento del riesgo		
1.1.	¿Cuenta con un plano, croquis o mapa identificando las zonas expuestas al peligro?	4 puntos	
1.2.	¿Cuenta con un mapa de rutas de evacuación y zonas seguras o puntos de Encuentro en caso de emergencia?	5 puntos	
1.3.	Las APMAE se involucraron en el ejercicio de evacuación.	3 puntos	

1.4.	¿Se realizó el ejercicio de autoprotección (cúbrete, agáchate, protégete)?	5 puntos	
1.5	¿Los docentes y personal directivo del centro verificaron la matrícula estudiantil en el punto de encuentro?	4 puntos	
1.6	¿Cómo fue el orden del retorno al aula?	5 puntos	
2	Planificación del ejercicio		
2.1.	¿Se ha realizado la planificación del simulacro?	5 puntos	
2.2.	¿Se han realizado reuniones previas para la planificación del simulacro?	5 puntos	
2.3	¿Cuál es la valoración del ejercicio de evacuación?	5 puntos	

OBSERVACIONES (Aspectos destacados e Inconvenientes en los procedimientos y acciones):



Calificación cualitativa obtenida

Calificación obtenida 41 puntos

Ubicar la calificación de acuerdo al puntaje obtenido: **41 puntos**

MINERD

Ministerio de Educación

República Dominicana.

Dirección General de Gestión de Riesgos

Politécnico Ciudad del Conocimiento

PLAN ESCOLAR DE GESTION DE INTEGRAL DE RIESGO



ÍNDICE

- I. INFORMACION GENERAL
- II. INTRODUCCIÓN
- III. BASE LEGAL
- IV. DIAGNÓSTICO
- V. ASPECTOS GENERALES
- VI. LOCALIZACIÓN
- VII. DIAGNÓSTICO DEL RIESGO
- VIII. CRONOLOGÍA DE DESASTRES.
- IX. ANÁLISIS DE VULNERABILIDAD
- X. OBJETIVOS
- XI. ACTIVIDADE PREVENCIÓN, MITIGACION Y CAPACITACION
- XII. RECURSOS
- XIII. EVALUACION
- XIV. ANEXOS

I. INTRODUCCIÓN

El Politécnico Ciudad del Conocimiento asumiendo el compromiso de velar por los derechos de la vida y educación de las niñas, niños y adolescentes del plantel, y teniendo en cuenta las amenazas de fenómenos naturales (como son los sismos, tsunamis, huracanes e inundaciones); y teniendo en cuenta que es una obligación principal la de asegurar, respetar, proteger y satisfacer el derecho a la educación de todos los niños, las niñas, y adolescentes a través de la estimación, prevención y reducción de los peligros y vulnerabilidades existentes en la Institución Educativa, así como preparar a la comunidad educativa en su conjunto ante sucesos adversos como desastres que contravengan el normal funcionamiento de la Institución.

Al ser la educación un derecho humano que permite el completo ejercicio y disfrute de los demás derechos y al ser por lo tanto esencial en la vida y desarrollo de toda persona, pero, de manera especial en la de todo niño, niña y adolescente, en cualquier situación o circunstancia, sigue teniendo los mismos derechos, ya sea en tiempos de tranquilidad y calma, así como en momentos de emergencias o desastres.

La educación en Gestión de Riesgo de Desastres juega un papel muy importante en la vida del niño, niña y adolescente, ya que es la educación la que salva vidas antes, durante y después de una emergencia.

El objetivo de la elaboración de un plan de gestión de riesgos es fortalecer la educación de riesgo en el sistema educativo, instalando capacidades locales en los actores del proceso responsable de ejecutar el plan escolar de gestión de riesgos en el centro educativo, para así garantizar respuestas oportunas.

Teniendo en cuenta que la población en etapa escolar, que alberga nuestra Institución Educativa es de 633 estudiantes que se benefician del sistema educativo estatal, y que se encuentran distribuidos en los niveles de enseñanza del primer ciclo del nivel secundario, modalidad en Artes y la Modalidad de Técnico Profesional.

II. BASE LEGAL

La gestión de riesgo tiene su base legal en el artículo 8 , literal H , de la ley general de educación 66,97, que establece como competencia de estado en materia de educación ^propiciar la formación e información sobre riesgos naturales de orígenes diversos, su evaluación y la formación de atenuar sus efectos^

EJE CUARRICUALR. Apoyar la inclusión en el currículo de las acciones referidas a la gestión del riesgo en los centros educativos.

Ley 147/02 sobre gestión de riesgos y sistema nacional de prevención de riesgos la cual creo el sistema nacional de prevención, mitigación y respuestas ante desastres.

Orden departamental 07-2003 la cual sustituye el programa de seguridad, por el programa de gestión de riesgos

En el año 2016, se emitió una orden departamental la 20/2016 que cambia el nombre de programa de gestión de riesgos por dirección general de gestión de riesgos.

Proceso de sensibilización a la comunidad educativo.

Con una parte importante de la comunidad educativa realizamos varios encuentros de sensibilización con el objetivo de observar desde diferente óptica la necesidad de preparos para la prevención, mitigación, así como para poder dar respuestas eficaz, oportuna y adecuada antes un evento adverso que pueda causar daños y pérdidas de vidas humanas en la comunidad y en el centro educativo.

Para lograr este propósito de manera eficaz convocamos a maestros, estudiantes, personales administrativos y de apoyo, así como a los padres de familia para que recibieran un taller a cargo del cuerpo de bomberos de Monte plata sobre los fenómenos naturales, causas, consecuencias y las posibles medidas que debemos tomar en cuenta ante un evento de esta naturaleza.



DISTRITO EDUCATIVO 17-02, MONTE PLATA

LISTADO DE DOCENTES Y EQUIPO DE GESTION

POLITECNICO CIUDAD DEL CONOCIMIENTO

No	Nombres y Apellidos	Cédula	Teléfono	Correo Personal	Cargo	Área de formación
1	DEISI MARIA MARTE LIRIANO	008-0027259-3	829-643-3220	deisimarte13@hotmail.com	DIRECTORA	Idiomas
2	LILIAN RIVERA SANTANA	008-0025609-1	809-931-2774	lianrivera663@gmail.com	COORDINADORA DE REGISTRO	Ciencias Sociales
3	DORALIZ SOSA ALCANTARA	008-0030955-1	829-925-0919	doralizsosa@hotmail.com	COORDINADORA TECNICO PROFESIONAL	Contabilidad
4	LEANDRO GABRIEL SANTANA GUILLEN	008-0022449-5	829-762-8251	Leandrogsg27@gmail.com	COORDINADOR SEGUNDO CICLO	Contabilidad y Finanzas
5	MARCOS ANTONIO DE LA CRUZ	008-0030054-3	809-545-4687	delacruzmarcos@outlook.com	ENC. VINCULACION SECTORIAL	Administración de empresas Hosteleras

6	JUANA MILAGROS AQUINO VARGAS	008-0020621-1	809-816-2804	jumilagrosv@gmail.com	COORDINADORA PRIMER CICLO	Ciencias sociales
7	VIQUIANA MERCEDES AQUINO VARGAS	008-0025234-8	809-697-4779	Viqui01@hotmail.com	BIBLIOTECARIA	Filosofía y Letra
8	CARLOS ALBERTO VOIGT HERNANDEZ	402-2161096-3	809-894-8076	Elvoigt29@gmail.com	DOCENTE	Educacion física
9	CECILIA SANTANA JIMENEZ	008-0028457-2	809-96-2373	ceciliasantanaj@gmail.com	DOCENTE	Idioma
10	ANICACIA FABIAN CATALINO	008-0018457-4	829-506-1312	anicasiafabian@gmail.com	DOCENTE	Educación Mención Letras
11	JUANA RAMONA PASCUAL PUENTE	008-0022548-4	829-892-7437	riselis01@hotmail.com	DOCENTE	Licda. En Bioanálisis
12	YLBIA PATRICIA ANTIGUA SANTANA	008-0031330-6	809-208-3415	patypatriciaaaron@gmail.com	COORDINADORA ADMINISTRATIVA	Educación Física
13	RAYSA ANTONIA SANCHEZ ALCANTARA	008-0030082-4	849-707-8201	raysaant@hotmail.com	DOCENTE	Administración de empresas Hosteleras
14	YASMIN MANZANILLO BAUTISTA	008-0034580-3	809-696-3918	Yayita_0018@hotmail.com	DOCENTE	Matemática
15	RAFAEL ANTONIO OZUNA MEJIA					

[illegible]

18	YAJAIRA SEBATIAN BELÉN	008-0027550-5	829-508-2934	yajasebastianbelen@gmail.com	DOCENTE	Matemática /Naturales
19	MARIA FERNANDA DIAZ MIESES	008-0023630-9	809-396-8440	fernandamariadiaz@gmail.com	DOCENTE	Ciencias Sociales
20	ALEJANDRA DE JESUS RAMIREZ	008-0027387-2	809-513-9142	Dejesusramirezale@gmail.com	ORIENTADORA	
21	HENRY DIAZ TORREZ	008-0036461-4	829-919-5632	mpsicologo1926@gmail.com	ORIENTADORA	
22	CARMEN NATHALY MEJIA AYBAR	008-0031952-7	809-399-6517		DOCENTE	Contabilidad
23	PEDRO PABLO LOPEZ SANTANA	402-2163019-3	829-382-8417	pedropablolopezsantana@gmail.com	DOCENTE	Lic. En Educacion Mención Letras
24	JOSE DAVID SANTANA BELEN	008-0032471-7	829-491-6537	santanabelenj@gmail.com	DOCENTE	Lengua y Literatura
25	MADELIN NATHACHA TEJADA ARIAS	008-0034547-2	829-980-8135	Madelintejada214@gmail.com	DOCENTE	MATEMATICA Y FISICA
26	SANTA TERESA RODRIGUEZ POLANCO	054-0110005-1	829-351-4339	Santateresa07@hotmail.com	DOCENTE	LICDA EN LENGUAS MODERNAS
27	HAIDY JOSEFINA VIZCAINO FAMILIA	001-1190886-9	809-865-8942	haidyvizcaino@gmail.com	DOCENTE	LICDA EN IDIOMAS MENCION FRANCES

[illegible]

30	CAROLINA SOSA LAUREANO	402-2368931-2	829338-8295	Carolinasosa94@gmail.com	DOCENTE	LICDA EN EDUCACION MENCION LENGUA ESPAÑOLA Y CIENCIAS SOCIALES
31	ANGHELO JOSE DOMINGUEZ JIMENEZ	008-0031978-2	829-468-1803	Anghelos3@gmail.com	DOCENTE	CIENCIAS SOCIALES
32	GERALDO ANTONIO ASENCION DE JESUS	008-0002586-8	809-916-7317	geraldodejesusmonina@gmail.com	DINAMIZADOR TIC	LIC EN EDUCACION MENCION INFORMATICA
33	JOSE FRANCISCO PICHARDO CORDONES	008-0001777-4	829-280-2603	josefranpichardo1963@gmail.com	DOCENTE	ING. AGRONOMO
34	LUISANIA YOLANDA FIGARIS LOPEZ	402-2595639-6	809-953-4096	Luisania71@gmail.com	DOCENTE	MATEMATICA Y FISICA
35	SANTA CECILIA LOPEZ FRIAS	402-2122361-9	829-361-5957	Ceciliasanta602@gmail.com	DOCENTE	CIENCIAS SOCIALES
36	YSAURA TRONCOSO AQUINO	008-0017757-8	809-906-1449	ysauratroncosoaquino@gmail.com	DOCENTE	LICDA. FILOSOFIA Y LETRA
37	JOHANNA ROSELY MORENO	008-0033018-5	829-673-2016	Rosario.morenojohanna@gmail.com	DOCENTE	CIENCIAS SOCIALES
38	JEFRY ARTURO BENITE4Z GONZALEZ	402-2706511-3	829-265-2055		DOCENTE	MATEMATICA Y FISICA

39	NANCY ARIELA MERCEDES PEREZ	008-0029449-8	829-272-1642		DOCENTE	LICDA EN EDUCACION MENCION LENGUA ESPAÑOLA Y CIENCIAS SOCIALES
40	VERONICA AQUINO	402-2526519-4	829-308-9603	veronicaaquino@gmail.com	DOCENTE	CIENCIAS SOCIALES

	HERNANDEZ					
41	RICHARD ANTONIO BRITO CASTILLO	008-0026748-6	809-958-4358	Richardbrito6152@gmail.com	DOCENTE	MATEMATICA
42	CARLOS ALBERTO SORIANO GUZMAN	402-2743409-5	809-415-4807	carlosmsabino@gmail.com	MONITOR	EST. DE MUSICA
43	ERIKA YARITZA GUERRERO AQUINO	402-2264394-8	809-902-9481	erikayaritza93@gmail.com	MONITOR	CONTABILIDAD
44	FAUSTO ALBERTO ZABALA VENTURA	402-2370551-4	809-519-6703	Faustozabala44@gmail.com	MONITOR	CIENCIAS SOCIALES
45	MARIORQUI YARIZA AQUINO JIMENEZ	402-2302393-4	809-399-5427	Mariorquiaquino02@gmail.com	MONITOR	LIC. EN SISTEMA Y TECNOLOGIA DE LA INFORMACION
46	ROBIN RAUDIN SOSA ALCANTARA	402-2106074-8	809-979-5790	redesbin@gmail.com	MONITOR	LIC. EN SISTEMA Y TECNOLOGIA DE LA INFORMACION
47	ISUARA LEIDY JIMENEZ GUERRERO	402-2273767-4	809-786-7103	erikayaritza93@gmail.com	MONITOR	LIC. EN SISTEMA Y TECNOLOGIA DE LA INFORMACION
48	DEIBY RAFAEL SORIANO MONTES DE OCA	008-0033667-9	849-330-2089	deibysoriano2@gmail.com	MONITOR	LIC. EN SISTEMA Y TECNOLOGIA DE LA INFORMACION
49	KENIA NAIROBI VIDAL	402-2002165-9	829-316-6846	keniamartemañon@gmail.com	MONITOR	BACHILLER

	BRITO					
50	ANTHONY ANTIGUA MARTINEZ	402-1217331-0	829-807-0121	Hueso012125@gmail.com	MAESTRO	LIC. EN EDUCACION MENCION INFORMATICA
51	KENIA MARTE MAÑON	008-0029409-2	829-316-6846	keniamartemañon@gmail.com	Orientadora	PSICOLOGA
52	LUIS ANGEL TRAVIESO GUZMAN	402-1477841-3	829-605-7258	Luisangeltraviesocentu@gmail.com	MAESTRO	LIC. EN EDUCACION MENCION INFORMATICA
53	ESEQUIEL FIGUEROA MATIAS	008-0032779-3	849-208-3571	Ezequiel64.rfm@gmail.com	MAESTRO	LIC. EN PUBLICIDAD
54	ARGENIS DE JESUS SORIANO	402-3347931-6	829-217-8560		MAESTRO	LIC. EN EDUCACION MENCION INFORMATICA
55	PEDRO JUAN AQUINO VARGAS	008-0028782-3	809-371-8789	teacherpedroaquino@gmail.com	MAESTRO	LIC. EN LENGUAS MODERNAS
56	RONNY RAFAEL SANDOVAL PIMENTEL	008-0036087-7	849-442-2733	Sandoval.pm@hotmail.com	MAESTRO	LIC. EN EDUCACION MENCION INFORMATICA
57	JENIFFER CAROLINA DE JESUS HEREDIA	008-0037356-5	849-259-6670	Carolinadejesus037@gmail.com	MAESTRA	CIENCIAS NATURALES
58	MAXIMO ELIAS	MERCED	ES		MEJ	IA

[illegible]

PERSONAL ADMINISTRATIVO Y DE APOYO

Regional de Educación No. 17, Monte Plata							
Distrito 17-02 Monte Plata							
POLITÉCNICO CIUDAD DEL CONOCIMIENTO							
CEDULA	NOMBRES Y APELLIDOS	FECHA INGRESO	TIEMPO O SERVICIO	EDAD	CARGO	PERSONAL PARA PENSION/JUBILACION	TELEFONO/CELULAR
008-0017498-9	ALBA ILDALECIA HENRY MEJIA	5/11/2000	21	50	COCINERO J.E	N	008-0017498-9
008-0026338-6	ANGELA ALBANIA MORA GOMEZ	2/1/2018	3	44	CONSERJE J.E.	N	
402-2743409-5	CARLOS ALBERTO SORIANO GUZMAN	10/1/2018	3	24	MONITOR DE ARTE J.E	N	809-415-4807
008-0003521-4	CARLOS AURELIO MATEO CARVAJAL	1/12/2020	1	68	AUXILIAR DE SEGURIDAD	N	829-826-9664
402-2292814-1	CARLOS DAIAN DE JESUS SEVERINO	14/2/2020	1	28	DIGITADOR J.E	N	809-673-1186
090-0001971-2	CLEOTILDE BRITO FELIZ	4/7/2003	18	54	CONSERJE J.E.	N	829-909-4755
008-0019919-2	DANILO MODEZ DE LA CRUZ	1/12/2020	1	47	AUXILIAR DE SEGURIDAD	N	
008-0033867-5	ESTEFANI LITUANY ADAMES DE LA CRUZ	1/12/2020	1	32	CONSERJE J.E.	N	829-872-2843
008-0009238-9	EUTACIO FLORES CUSTODIO	1/12/2020	1	55	AUXILIAR DE SEGURIDAD	N	809-491-6377
008-0020708-6	MELUSSE SEVERINO FABIAN	1/5/2021	0	44	CONSERJE J.E.	N	829-437-5417
008-0032951-8	JOSE AGUSTIN CONTRERAS RODRIGU	1/12/2020	1	32	AUXILIAR DE SEGURIDAD	N	849-281-6735
008-0018139-8	YNOCENCIO REYNOSO				CONSERJE J.E.	N	829-887-0607
004-0005084-5	JUAN MEJIA	26/4/2005	16	-26	AUXILIAR DE LA POLICIA	N	809-416-8685
008-0027579-4	LUISA YSABEL ROA SEVERINO	1/12/2020	1	39	CONSERJE J.E.	N	809-502-0495
008-0035038-1	MARISOL BURGOS LEOCADIO	1/12/2020	1	45	CONSERJE J.E.	N	829-563-0983
008-0032218-2	MIGUEL ANGEL ROSARIO PERALTA				MAYORDOMO	N	809-417-8845
008-0010929-0	ORLANDO TOLENTINO	1/12/2020	1	63	AUXILIAR DE LA POLICIA	N	
008-0033086-2	ROSAIDA CARRERA CHALAS	1/12/2020	1	32	CONSERJE J.E.	N	829-698-7830
402-2520591-9	ROSI SMIL DE JESUS PEREZ	1/12/2020	1	26	CONSERJE J.E.	N	829-281-9468
001-1623295-0	SALUSTIANO PEREZ	10/5/2011	10	59	CHOFER III	N	809-230-6996
008-0025194-4	SUGERY MORENO MORENO	6/1/2001	20	40	COCINERO J.E	N	809-484-8134
008-0004161-8	VALERIA PEGUERO	16/11/2000	21	55	COCINERO J.E	N	809-429-7785
402-1419680-6	YOSAIRA ARIAS	1/12/2020	1	25	CONSERJE J.E.	N	849-450-7926
008-0031912-1	YUBELKI GERALDO SANCHEZ	9/1/2017	4	35	COCINERO J.E	N	809-417-1306
402-2036654-2	ALBA ROSMERY BRITO VARGAS				CONSERJE J.E.	N	829-260-9572
008-0033005-2	SUGEIRY ASENCION SANTANA				DIGITADORA J.E	N	849-785-6756
402-229969-6	JUANA FRANCISCA GOMEZ HEREDIA				DIGITADORA	N	829-928-7265
008-0017823-8	SIMONA TIMOTE BOLIVA					N	829-694-4275
008-0001073-8	ARITZA AYDEE ORTIZ				CONSERJE J.E	N	
008-0032544-1	PAMELA MORENO DEL ROSARIO				CONSERJE J.E		
008-0031358-7	CARLOS MANUEL MARTE TORRES				CHOFER III		
402-2488395-5	JEFFERSON ALBERTO DE LOS SANTOS CARRASCO				CONSERJE		
008-0030042-8	ALTAGRACIA FIGUEROA				CONSERJE		
008-0020639-3	PETRONILA REYES ALMONTE				CONSEERJE		

Conformación de estructura interna

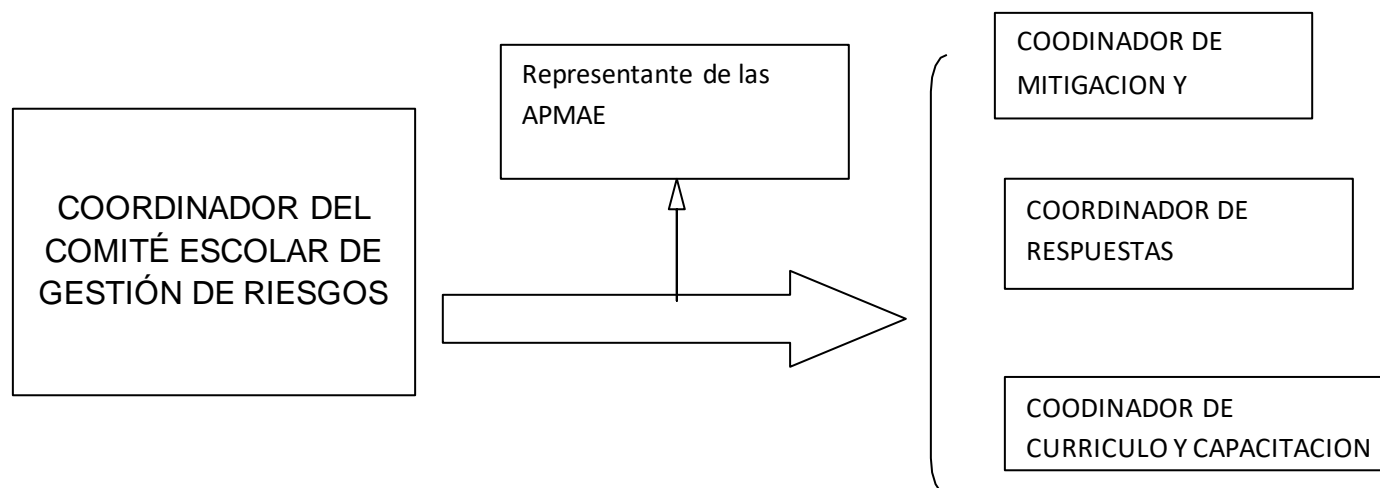

1.16. INTEGRANTES DEL COMITÉ DE RIESGO DEL CENTRO EDUCATIVO.

Comité Escolar de Gestión Integral de Riesgo.		
Posición	Nombres	funciones
Coordinador General	DEISI MARÍA MARTE LIRIANO	DIRECTORA DEL CENTRO
Coordinador de brigada de primeros auxilios	MARCOS DE LA CRUZ	VINCULADOR
Coordinador de Brigada de Extinción de Incendios.	RAFAEL ANTONIO OZUNA	DOCENTE
Coordinador de Brigada de Evacuación	HENRY DÍAZ	ORIENTADOR
Coordinadora de brigada de Edan	ALEJANDRA DE JESÚS	ORIENTADORA

ACTA CONSTITUTIVA DEL COMITÉ DE ESCOLAR DE GESTIÓN DE INTEGRAL DE RIESGO.

Siendo las 10:00 AM de hoy día 7 de febrero del año 2024, en el **Politécnico Ciudad del Conocimiento**, la directora Deisi María Marte Liriano convocó a los abajo firmantes y procedió a la conformación del comité escolar de gestión, cuyos integrantes son:

Nombres	Cargo
1. Deisi María Marte Liriano	Coordinadora General
2. Marcos de la Cruz cargo	Coord. Brigada de primero Auxilios
3. Leandro Santana	Coord. Brigada de Extinción de Incendios.
4. Rafael Ozuna	Coord. Brigada de Evacuación
5. Gerardo Asención	Coord. Brigada de Edan

En caso de que uno o más miembros del comité dejen el cargo o función administrativa, ocupara su puesto la persona entrante que pase a ocupar su posición. Asimismo, cada miembro del comité tendrá un suplente, quien asumirá temporalmente sus responsabilidades en caso de ausencia, siendo estas las siguientes personas.

1. Kenia Marte Suplente.
2. Lilian Rivera Santana Suplente.

VISTO Y AVALADO



Director del Centro

Técnico Distrital



Director Distrital

IDENTIFICACION DE LAS CARACTERISTICAS DEL TERRITORIO Y LA ESCUELA.



4.1.1 LOCALIZACIÓN:

Monte plata, es el municipio está ubicado en la parte sur central de la isla, y es la capital de la provincia de su nombre. En la parte occidental de la provincia se encuentra la Sierra de Yamasá. Los Haitises, con sus numerosas pequeñas colinas, se encuentran en el noreste de la provincia.

Limite

	Norte: Sabana Grande de Boyá	
Oeste: Peralvillo y Yamasá		Este: Bayaguana
	Sur: Santo Domingo Norte, Santo Domingo	

	Este y San Antonio de Guerra	
--	------------------------------	--

Está formado por los distritos municipales de:

Nombre	Código
Monte Plata	09290101
Don Juan	09290102
Chirino	09290103
Boyá	09290104

Población del municipio por sexo, según distrito municipal, año 2010

Municipio y distrito municipal	Hombres	Mujeres	Total
Monte Plata	13,288	12,904	26,192

Don Juan (D. M.)	3,783	3,530	7,313
Chirino (D. M.)	4,123	3,828	7,951
Boyá (D. M.)	2,769	2,498	5,267
Total	23,963	22,760	46,723

En el municipio los principales ríos de la provincia son el Ozama y el Yabacao. Otros ríos son Comate, Yamasá, Mijo, Sabita y Guanuma.

El municipio fue fundado por habitantes de los pueblos de Monte Cristi y Puerto Plata, los cuales fueron devastados por disposición del rey español de la época y ejecutada por Antonio Osorio y Villegas, Gobernador de la Isla, ambos pueblos le dieron nombre, unieron *Monte* de Monte Cristi y *Plata* de Puerto Plata, llamándolo Monte Plata.

El municipio cuenta con 93 centros educativos, la mayoría de educación primaria, varios liceos entre lo que tenemos 8tres politécnicos.

ASPECTOS GENERALES DE LA ESCUELA.

El Centro Educativo posee una superficie aproximada de cuatro mil metros, con una población estudiantil de 633 Estudiantes de los niveles. Contamos con 57 Docentes, 3 Orientadores, 3 Monitores (artes, Informática y Educación Física) 1 Bibliotecaria, 2 Administrativos, 4 choferes, 1 mayordomo y 16 conserjes, 1 jardinero y 8 auxiliar de seguridad.

La situación socioeconómica de los padres de familia es generalmente de clase baja, lo que implica que los estudiantes no tengan el nivel educativo en aspectos de riesgos.

El ámbito territorial donde se encuentra la escuela es una zona que se caracteriza por un clima lluvioso, por lo que a menudo se presentan grandes tormentas de vientos, truenos, relámpagos. El terreno fue rellenado con gran cantidad de material por lo que es vulnerable a un terremoto.

Límite del Politécnico Ciudad del Conocimiento:

Al este solar baldío

Al oeste Estancia Infantil y Talleres de las áreas técnicas

Al Norte solar baldío

Al sur Escuela Cartlixto Alcántara.

Cuadro históricos					
Amenazas	Territorio	Plantel	Fecha de ocurrencia últimos eventos	Recurrencia(Veces/ años)	Impacto
Naturales					
Huracanes y tormentas tropicales	Si	No	2018	Durante la temporadas ciclónica	En el centro ninguno, pero si mucho en la población

Terremotos	Si	No	2018	Varias veces al año	Ninguno
Provocados por el hombre.(antrópicas)					
Explosiones	No	No			
Conflictos sociales (violencias, huelgas)	No	No			
Socio-naturales					
Incendios	Si	No	2022	Varias veces al año	Ningún daño en el centro, pero si en la comunidad
Inundaciones	Si	No	2023	Varias veces al año	Ningún daño en el centro, pero si en algunas comunidades
Deslizamientos	No	No			
Otras					

4.1 DIAGNÓSTICO DE RIESGO.

En virtud de que el Politécnico Ciudad del Conocimiento es una construcción de tres niveles y los estándares de construcción de nuestro país no garantizan un sistema de resistencia sísmica, un control de vibraciones, ni un sistema de aislamiento base, es por ellos que estamos en constante riesgo de que a la hora de presentarse un terremoto la edificación no resista los embates de dicho fenómeno, por lo dicho anteriormente es perentorio capacitar, orientar a nuestro estudiantes para garantizar y mitigar los daños en caso de que ocurriese un fenómenos de esto, sin embargo si se tratase de un ciclón, huracán, inundación tenemos las condiciones para soportar y que no hayan víctimas humanas que lamentar.

4.2.1 ANÁLISIS DE PELIGROS

La institución educativa se encuentra expuesta a peligros de orígenes:

Terremotos

Huracanes

Ciclones

Vaguadas.

Inundaciones.

Incendios.

Elaboración de escenario de riesgos

amenazas	Vulnerabilidades relacionadas	Escenarios de riesgos (daños, y pérdidas probables)	¿Qué tengo que hacer para convertir la vulnerabilidad en capacidad?
terremoto	Edificaciones de dos y tres niveles sin escaleras de emergencia.	Destrucción de escaleras y niveles.	Capacitar los niños, docentes y personal de apoyo

		Pérdidas de vidas. Destrucción de materiales y equipos	Tener un plan de evacuación Construir una escalera de emergencia
undaciones	Cañada al lado de la escuela. Nivel de pluviometría por encima de 2,000 al año.	Destrucción de equipos y materiales. Pérdidas de vidas	Capacitación y orientación a estudiantes y personal Elaborar protocolo para cuidar y preservar materiales y equipos. Rutas y medidas de evacuación
cendios	Cocina con tanques de gas y estufa Circuitos eléctricos de EDEETE e inversor de emergencia.	Destrucción de materiales y equipos. Pérdidas de vidas	Capacitación y orientación a estudiantes y personal Taller de extinción de incendios. Elaboración de rutas de evacuación. Formación de brigadas de rescate.

RECURSOS Y CAPACIDADES DEL CENTRO EDUCATIVO:

- ❖ Docentes empoderados y dispuestos a aprender y colaborar
- ❖ Dos maestros del centro son miembro de un cuerpo de bomberos.
- ❖ Personal de apoyo y admirativos colaboradores.
- ❖ Infraestructura nueva.
- ❖ Botiquín de primeros auxilios
- ❖ Área de enfermería con una doctora permanente y una enfermera.

- ❖ Señalización de área de evacuación y punto seguro.
- ❖ Laboratorio de informática para dar entrenamientos
- ❖ Relaciones armónicas con los organismos de socorro de la comunidad (cuerpo de bomberos, cruz rojas, defensa civil...)

Equipos y mobiliario del centro

ARTICULO	DESCRIPCION	COLOR	MARCA	CONDICION	TOTAL

AIRE ACONDICIONADO		BLANCO	Confortstar	BUENO	1
ARCHIVO	4 GAVETAS	AMARILO / GRIS	MINERD	BUENO	4
ABANICO	PEDESTAL	NEGRO	LASKO	BUENO	3
ARMARIO	2 PUERTAS	AMARILLO	MINERD	BUENO	4
BEBEDERO	PLASTICO/ METAL	BLANCO/NEGRO Y GRIS/ CREMA/	KEEPRITE/OSTER/AMERI CAN/ CONTINENTAL/EBCO STILHL		4
BOCINA PARA COMPUTADORA	PEQUENA	NEGRA	RLIP XTREME	BUENO	13
FLAUTA TRANSVERSAL					4
SAXOFON TENOR					3
TROMPETA					4
TROMBON					5

MESA Y SILLA P/ ESTUDIANTE	MADERA	AMARILLO	N/A	BUENA	723
INVERSOR 4KILO	TRACE	BLANCO		BUENO	1
BATERIA PARA INVERSOR		NEGRA	TROJAN	BUENO	8
COMPUTADORA	HP/DELL	NEGRO		BUENA	44
ESCURRIDOR PARA PLATOS	PLASTICO	CREMA	N/A	BUENA	7
EXTENSION ELECTRICA		MAMEY	N/A	BUENA	2
ESCRITORIO	MADERA /	CREMA / GRIS/ NEGRO Y GRIS		BUENA /DANADO	12
FOTOCOPIADORA	PLASTICO	CREMA	SHARP	BUENA	1
INODORO	De LOZA CON TAPA	BLANCO	TAINO	BUENO	64
IMPRESORA MULTIFUNCIONAL	MULTIFUNCIONAL /PEQUENA	NEGRO	EPSON L375 SERIE	BUENO	1

LAMPARA	GLOBO PARA LUZ	BLANCO		BUENA	64
LLAVE DE AGUA	METAL	PLATA	N/A	BUENA	10
LLAVE DE AGUA DE LAVAMANO	DE METAL	PLATA	N/A	BUENA	21
LIBROS	VARIOS OBRAS, OBRAS LITERARIAS, CUENTOS Y OTROS	NA	NA	BUENA	856
MESA	CON BANCO/ PARA COMEDOR	BLANCO		BUENA	
MICROFONO		NEGRO		BUENO	1

ORINAL	DE LOZA	BLANCO	SADOSA	BUENA	10
PIZARRA	CRAYON	BLANCO		BUENA	26
PIZARRA	TIZA	VERDE		BUENA	21
PROYECTOR	EPSON	BLANCO / NEGRO	BENQ / DREAM LAND	BUENO	3
SILLON	TELA / PIEL	NEGRO /	GRANDE /	BUENA	4
TANQUE	P/ BASURA	VERDE / AZUL	HOJA LATA / PLASTICO	BUENA	10
TELEVISOR LCD	PANT. PLANA /	NEGRO	KTC LEC	BUENO	2

TINACO	PLASTICO	NEGRO		BUENA	4
ZAFACON GRANDE	PARA BASURA. PLASTCO CON TAPA.	DIVERSOS COLORES	N/A	BUENA	5
ZAFACON PEQUEÑO	PARA BASURA. PLASTICO.	CREMA, GRIS, VERDE,	N/A	BUENA	64

LABORATORIOS DE CIENCIAS

ARTICULO	DESCRIPCION	COLOR	MARCA	CONDICION	TOTAL
LUPA DE MANO	PH0510D			BUENA	10
ESQUELETO HUMANO	AM0128B			BUENO	1

DE TAMAÑO NATURAL					
TORSO HUMANO				BUENO	1
MODELO DE OJO				BUENO	1
MODELO DE OIDO				BUENO	1
MODELO DE CORAZON				BUENO	1
MICROSCOPIO DIGITAL				BUENO	1
MICROSCOPIO ALUMNO				BUENO	10
ESTEROMICROSCOPIO ALUMNO				BUENO	10
SOPORTE DE BURETA				BUENO	4
TUBO DE ENSAYO	12X100MM			BUENO	100
TUBO DE ENSAYO	18X150MM			BUENO	1
PIPETA GRADUADA 5ML				BUENO	4
PIPETA GRADUADA 10ML				BUENO	4
PIPETA GRADUADA 25 ML				BUENO	4
PROBETA 10 ML				BUENO	4
PROBETA 100 ML				BUENO	4
PROBETA 250ML				BUENO	4
BALANZA DIGITAL				BUENO	4

BALANZA MONOPLATO				BUENO	4
BURETA GRADUADA 25 ML				BUENO	4
BURETA GRADUADA 50 ML				BUENO	4
CRONOMETRO				BUENO	4
VASO DE PRECIPITADOS DE 25ML				BUENO	4
VASO DE PRECIPITADOS DE 50ML				BUENO	4
VASO DE PRECIPITADOS DE 100ML				BUENO	4

V. OBJETIVOS

OBJETIVO GENERAL:

Orientar y capacitar en las acciones de prevención, reducción y preparación de la comunidad educativa, a través de la comisión de Gestión de Riesgo de Desastres, quienes articulan las acciones con el resto de las áreas de la Institución Educativa, para preservar la vida y reducir los efectos del desastre en la comunidad educativa.

OBJETIVOS ESPECÍFICOS:

Determinar las funciones y responsabilidades de los miembros de la comunidad educativa, en relación con las acciones específicas durante las fases de prevención, reducción y preparación.

Establecer un procedimiento para que en caso de cualquier fenómeno natural todos los docentes, niños y personal que labora en el centro educativo sepa cómo actuar para preservar la vida.

Establecer los mecanismos de coordinación, comunicación y manejo de información entre las diferentes áreas en el marco del Plan de Gestión de Riesgo de Desastres.

Contribuir a la preservación de la vida de la comunidad educativa y la protección de la propiedad y el medio ambiente en el marco de la Gestión del Riesgo de Desastres.

Abordar desde los diferentes ciclos y grados esta problemática mediante la práctica pedagógica de los docentes

VI. ACTIVIDADES DE PREVENCIÓN, MITIGACION Y CAPACITACION:

- 1- Identificar las áreas más vulnerables y los peligros que estas ofrecen.

- 2- Capacitar a los docentes, estudiantes y personal de apoyo del centro para que sepan que hacer durante y después de un fenómeno natural.
- 3- Formar los equipos de riesgos que den seguimientos a los procesos de capacitación, entrenamiento y orientación.
- 4- Realización de simulacros en el centro educativo donde se ponga en evidencia la capacidad de respuestas.
- 5- Indicar los lugares de salidas, los puntos de reunión o punto seguro y los mecanismos de rescate de posibles víctimas.
- 6- Realización de evaluación a los estudiantes de diferentes grados.
- 7- Capacitación de primeros auxilios, rescates, extinción de incendio a las diferentes brigadas para tales fines.
- 8- Tener en cada curso, en la dirección y el mural los teléfonos de los organismos de socorro.
- 9- Revisar cada dos meses las instalaciones de gas, electricidad, agua e infraestructura de la escuela.
- 10- Charlas a los padres, madres y tutores sobre prevención, mitigación y desastres.

PROTOCOLO ANTE UN FENOMENOS NATURAL QUE AFECTE EL CENTRO.

- A) El docente es el responsable de orientar y llevar los estudiantes a la zona segura.
- B) El docente junto con el comité de curso para esos fines de identificar si falta algún estudiante de su curso.
- C) Si faltare algún estudiante el docente es el responsable de informar al equipo de gestión de riesgo del centro.
- D) El equipo de gestión de riesgo hará un listado general de todos los alumnos cantantes, docentes y otro personal.
- E) El equipo de gestión de riesgo es responsable de llamar a los organismos de socorro de la población.
- F) El equipo de gestión de riesgo inicia el proceso de rescate si hay alumno atrapado en alguna zona, heridos o perdidos.
- G) Cuando llegue algún organismo de socorro el equipo de gestión de riesgo dará un informe detallado del proceso y se pondrá a la orden de dicho organismo.
- H) El equipo de gestión de riesgo se encargará de informar a los padres, madres y tutores de los niños.

4.2.2

4.2.3 CRONOLOGÍA DE DESASTRES



En los últimos 20 años la República Dominicana se ha visto embestida por 24 fenómenos atmosféricos que han provocado pérdidas económicas millonarias, cientos de muertos, desbordamientos de ríos, inundaciones y zonas incomunicadas.

- El 22 de septiembre de 1998, el territorio nacional fue atacado por el huracán George, de categoría 4.
- Para el 23 de agosto del año 2000, la tormenta tropical Derby.
- El 10 de octubre del 2003, le tocó el turno a la tormenta tropical Mindy.
- Ese mismo año, pero el 6 de diciembre, Odette una tormenta tropical.
- El 7 de septiembre del 2004, el huracán Iván.
- El 16 de septiembre del 2004, afectó el país el huracán Jeanne, categoría uno.
- El 7 de julio del 2005, el huracán Denni.
- El 18 de agosto del 2007, Dean huracán categoría 4.
- El 29 de octubre del 2007, la tormenta Noel con vientos sostenidos de casi 64 kilómetros por hora, ocasionó grandes valores de lluvias que dejaron 73 personas muertas y más de 64,000 evacuados.

TERREMOTOS.



Tornados



El director del Instituto de Sismología de la Universidad Autónoma de Santo Domingo (UASD), Eugenio Polanco, señaló que en lo que va de año han ocurrido más de 600 temblores de tierra, especialmente en la zona de riesgo sísmico de la Falla Septentrional, la cual abarca la parte norte del país.

El geólogo Osiris de León explica en su obra **“Terremotos, suelos y deslizamientos en República Dominicana”**, que la isla Hispaniola está cortada de noroeste a sureste por 8 grandes fallas regionales que la dividen en cuatro importantes fragmentos de placas y que son las principales causantes de los terremotos que se registran en la isla.

1. Recordemos el domingo 4 de agosto de 1946 a las 12:55 p.m.: Fuerte terremoto, se sintió en la isla de Santo Domingo, con una magnitud de 8.1 en la Escala de Richter. producto de este ocurrió un gran maremoto en la zona de Puerto Plata.
2. El día 3 de julio de 2018 un sismo de 4,9 grados en la escala Richter se ha sentido esta mañana hacia las 05:13 hora local (11:13 en Euskal Herria) en la República Dominicana.

EFEMÉRIDES A TENER EN CUENTA CON MIRAS A REDUCIR LOS EFECTOS AMBIENTALES AL PLANETA.

Nº	CELEBRACIÓN	FECHA
1	Día mundial del agua	22 de marzo
2	Día Mundial de la Tierra.	22 de Abril
3	Inicio de la temporada ciclónica.	1 de junio
4	Día mundial de medio ambiente.	5 de junio
5	Día mundial contra la desertificación y sequía.	17 de junio
6	Día mundial de la biodiversidad.	22 de julio
7	Día de la Solidaridad.	31 de Mayo
8	Día Internacional para la reducción de desastres y atención a las emergencias.	22 septiembre
9	Día Mundial del Reciclaje y del Aire Limpio.	15 de Noviembre

Análisis de amenazas, cuadro histórico.

En cuanto a la diferente amenaza sufrida en el pasar del tiempo por ser un centro de reciente creación no tenemos ningún registro de evento adverso que haya ocasionado daños al centro educativo.

En año 1998 azotó por esta zona y toda la provincia el ciclón George que provoco grandes daños a la infraestructura existente, pero aun este centro no existía pues apenas tenemos dos años de creación.

SISTEMA DE EVALUACIÓN.

1. Mediante las listas de las capacitaciones.
2. A través del empoderamiento del personal.
3. A través de los simulacros realizados.

CONFORMACION DE LAS BRIGADAS.

BRIGADA DE PRIMEROS AUXILIOS			
COORDINADOR: Marcos de la Cruz : 809-545-4687			
NO.	NOMBRES	TELEFONOS	CORREO ELECTRONICO
1	Rafael Antonio Ozuna	829-472-2575	ryozuna@hotmail.com
2	Carlos Alberto Voigt Hernández	809-974-8076	Elvoigt29@gmail.com
3	Juana Ramona Pascual P.	829-892-7437	Riselis01@hotmail.com
4	Henry Díaz	829-919-5632	mpsicologo1926@gmail.com
5	Leandro Santana	829-762-8251	<u>Leandrosg27@gmail.com</u>

CONFORMACION DE LAS BRIGADAS.

BRIGADA DE EXTINCION DE INCENDIOS			
COORDINADOR: Leandro Gabriel Santana Guillen : 829-637-5806			
NO.	NOMBRES	TELEFONOS	CORREO ELECTRONICO
1	Deiby Rafael Soriano Montes de Oca	849-330-2089	Deibysoriano2@gmail.com
2	Henry Díaz	829-919-5632	Hpsicologo1926@gmail.com
3	María Fernanda Díaz Mieses	809-936-8440	Fernandamariadias23@gmail.com
4	Jorge Luis Pimentel Rafael	809-613-5296	jorgrlupir@gmail.com
5	Gerardo Asencio	809-916-7317	geraldodejesusmonina@gmail.com

CONFORMACION DE LAS BRIGADAS.

BRIGADA DE EVACUACIÓN			
COORDINADOR: Rafael Ozuna 829-472-2575			
	NOMBRES	TELEFONOS	CORREO ELECTRONICO
1	Robín Sosa	809-979-5790	redesbin@gmail.com
2	Juana Milagros Aquino	809-816-2804	jumilagros@gmail.com
3	Yasmin Manzanillo	809-696-3918	Yayita0018@gmail.com
4	Udilenys Cleto Ciprian	829-558-5898	udilenys@gmail.com
5	José Francisco Pichardo	809-847-0019	Josefranpichardo1963@gmail.com

CONFORMACION DE LAS BRIGADAS.

BRIGADA DE EVALUACIÓN DE DAÑOS Y ANALISIS DE NECESIDADES (EDAN)			
COORDINADOR: Geraldo Asención : 809-916-7317			
NO.	NOMBRES	TELEFONOS	CORREO ELECTRONICO
1	Yajaira Sebastián	829-508-2934	yajasebastianbelen@gmail.com
2	Marcos De La Cruz	809-545-4687	delacruzmarcos@outlook.com
3	José David Santana	829-491-6534	santanabelenj@gmail.com
4	Ylbia Patricia Antigua	809-208-3415	patypatriciaaron@gmail.com
5	Pedro Pablo López	829-282-8417	pedropablolopezsantana@gmail.com

Anexos:









