Institución: **Instituto de Estabilización de Precios. (INESPRE)**	**Fecha:** **03/11/2021**	**Número:** **IR_2021_00004**
Lugar: Ministerio de Administración Publica		
Tema: Migración de la base de datos de recursos humanos y nóminas del Instituto de Estabilización de Precios. (INESPRE).		

En el presente informe se detallarán los distintos procesos realizados con el fin de llevar la base de datos del **Instituto de Estabilización de Precios (INESPRE)** al modelo de datos del Sistema de Administración de Servidores Públicos (SASP).

Recibimos del **INESPRE** los siguientes datos para la migración al SASP:

- Base de Datos con la nómina de Marzo 2021.
- Documento Excel con la estructura presupuestaria del organismo.
- Documento PDF con la imagen del Organigrama.
- Documento en Excel con datos actualizados de definición cargo y departamentos.

Continuando con los procesos establecidos, se realizó un análisis previo a la migración para tomar todos los datos que eran compatibles con el SASP y de igual manera poder exponer todas las irregularidades encontradas:

- **Migración datos personales de los empleados**

Para la migración de los datos personales de INESPRE se utilizó el padrón electoral que tiene disponible la Base de Datos del SASP, tomando la siguiente información:

- Fecha de Nacimiento
- Lugar de nacimiento
- Sexo
- Nacionalidad
- Nombre y Apellido

- **Definiciones de cargo:**

Se extrajeron los cargos del ultimo archivo Excel recibido con el detalle por empleado, para el análisis y la autorización de los mismos se consultó con el departamento de DATR del MAP.

- **Estructura presupuestaria:**

La estructura presupuestaria del **Instituto de Estabilización de Precios (INESPRE)** fue creada basándonos en la información encontrada en el archivo Excel recibido**.**

Capitulo	Sub Capitulo	DAF	UE	Programa	Producto	Proyecto	Actividad	Fondo	Organismo Financiador
6111	01	01	0001	11	01	00	0001	0100	100
6111	01	01	0001	11	02	00	0001	0100	100
6111	01	01	0001	11	03	00	0001	0100	100

- **Función → 2.2.01**
- **Geográfica → 10320001**

- **Estructura orgánica:**

Adjunto la estructura organización que se migro al SASP de INESPRE.

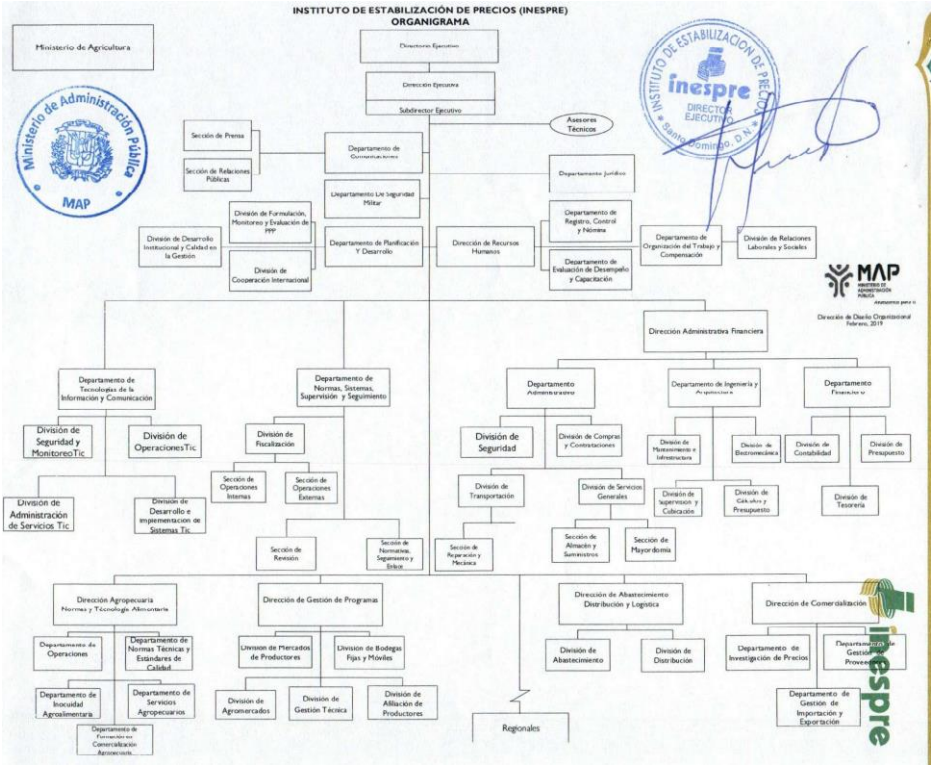

➢ Resultado del 1er paralelo y generación de nómina en el modelo SASP

El primer paralelo de nómina, es realizado con la finalidad de obtener posibles diferencias en el aspecto cuantitativo, comparando la cantidad de cargos migrados y los valores totales de la liquidación.

➢ Análisis de la Cantidad de Cargos Liquidados:

Tipo	Cantidad INESPRE	Cantidad SASP	Diferencias
FIJOS	1,740	1,740	0
TRAMITE DE PENSION	76	76	0
CONTRATADOS EN SERVICIO	1	1	0
JORNALES	245	245	0
PERSONAL DE VIGILANCIA	196	196	0
TOTAL	2,258	2,258	0

➢ Ingresos y Egresos

Se hicieron comparaciones entre los conceptos de nómina encontrados en la Base de Datos de INESPRE contra los del SASP, asignándoles una nueva codificación y en algunos casos descripciones diferentes ya existentes en el SASP.

INESPRE		SASP	
CODIGO	DETALLE	CODIGO	DETALLE
4	REMANENTE	210-02	DIFERENCIAL FIJOS
9	HORAS EXTRAS	200-04	COMPENSACION POR HORAS EXTRAORDINARIAS
10	GASTOS DE COMBUSTIBLE	211-07	GASTOS DE COMBUSTIBLE
11	COMPENSACION DE VEHICULOS	211-08	COMPENSACION DE VEHICULOS
12	ASIGNACION DE GASTOS DE REPRESENTACION	210-17	GASTOS DE REPRESENTACION
50	IMPUESTO SOBRE LA RENTA	500-02	IMPUESTO SOBRE LA RENTA
56	PRESTAMOS HIPOTECARIOS	504-63	PRESTAMOS HIPOTECARIOS INESPRE
57	SAVICA (SERVICIOS FUNERARIOS)	500-03	SEGURO DE VIDA (INAVI)
58	ASP-INESPRE	504-61	ASP-INESPRE
61	ASOC. NAC. PROF. AGROP. (ANPA)	540-23	ASOC. NAC. PROF. AGROP. (ANPA)
62	SEGURO MEDICO OPCIONAL	504-62	SEGURO MEDICO OPCIONAL
63	SEGURO DEPENDIENTES ADICIONALES	510-03	SEGURO ADICIONAL PADRE
66	COOPERATIVA NAC. AGROPECUARIA	504-60	COOPERATIVA NAC. AGROPECUARIA
81	SEGURO DE V.D.S. (PENSIONES)	500-01	AFP
93	DESCUENTO PENSION ALIMENTICIA	500-28	LITIS ALIMENTICIA
98	SEGURO FAMILIAR DE SALUD (SFS)	510-02	SEGURO FAMILIAR DE SALUD

La comparación entre las nóminas de MARZO 2021 de ambos sistemas, trajo como resultado lo siguiente:

EMPLEADOS FIJOS								
INESPRE					SASP			
CODIGO	DETALLE	CANTIDAD	MONTO		CODIGO	DETALLE	CANTIDAD	MONTO
1	SUELDO BRUTO	1,740	48,306,815.08		100-01	SUELDO BRUTO FIJO	1,740	48,306,815.08
4	REMANENTE	3	245,000.00		210-02	DIFERENCIAL FIJOS	3	245,000.00
9	HORAS EXTRAS	28	193,971.04		200-04	COMPENSACION POR HORAS EXTRAORDINARIAS	28	193,971.04
10	GASTOS DE COMBUSTIBLE	52	610,500.00		211-07	GASTOS DE COMBUSTIBLE	52	610,500.00
11	COMPENSACION DE VEHICULOS	34	1,661,250.00		211-08	COMPENSACION DE VEHICULOS	34	1,661,250.00
12	ASIGNACION DE GASTOS DE REPRESENTACION	50	900,750.00		210-17	GASTOS DE REPRESENTACION	50	900,750.00
50	IMPUESTO SOBRE LA RENTA	321	2,290,904.03		500-02	IMPUESTO SOBRE LA RENTA	321	2,290,904.03
56	PRESTAMOS HIPOTECARIOS	2	12,054.04		504-63	PRESTAMOS HIPOTECARIOS INESPRE	2	12,054.04
57	SAVICA (SERVICIOS FUNERARIOS)	1,740	43,500.00		500-03	SEGURO DE VIDA (INAVI)	1,740	43,500.00
58	ASP-INESPRE	1,728	172,800.00		504-61	ASP-INESPRE	1,728	172,800.00
61	ASOC. NAC. PROF. AGROP. (ANPA)	42	24,435.00		540-23	ASOC. NAC. PROF. AGROP. (ANPA)	42	24,435.00
62	SEGURO MEDICO OPCIONAL	24	59,242.38		504-62	SEGURO MEDICO OPCIONAL	24	59,242.38
63	SEGURO DEPENDIENTES ADICIONALES	23	31,094.14		510-03	SEGURO ADICIONAL PADRE	23	31,094.14
66	COOPERATIVA NAC. AGROPECUARIA	44	365,905.91		504-60	COOPERATIVA NAC. AGROPECUARIA	44	365,905.91
81	SEGURO DE V.D.S. (PENSIONES)	1,740	1,399,004.33		500-01	AFP	1,740	1,399,004.33
93	DESCUENTO PENSION ALIMENTICIA	2	9,800.00		500-28	LITIS ALIMENTICIA	2	9,800.00
98	SEGURO FAMILIAR DE SALUD (SFS)	1,740	1,465,932.66		510-02	SEGURO FAMILIAR DE SALUD	1,740	1,465,932.66

PERSONAL MILITAR								
INESPRE					SASP			
CODIGO	DETALLE	CANTIDAD	MONTO		CODIGO	DETALLE	CANTIDAD	MONTO
1	SUELDO BRUTO	196	2,917,535.00		100-07	SUELDO BRUTO PERSONAL DE VIGILANCIA	196	2,917,535.00
10	GASTOS DE COMBUSTIBLE	2	19,000.00		211-07	GASTO DE COMBUSTIBLE	2	19,000.00
11	COMPENSACION DE VEHICULOS	3	94,500.00		211-08	COMPENSACION DE VEHICULO	3	94,500.00
12	ASIGNACION DE GASTOS DE REPRESENTACION	2	28,500.00		210-17	GASTOS DE REPRESENTACION	2	28,500.00
50	IMPUESTO SOBRE LA RENTA	12	78,596.27		500-02	IMPUESTO SOBRE LA RENTA	12	78,596.27
62	SEGURO MEDICO OPCIONAL	1	1,931.03		504-62	SEGURO MEDICO OPCIONAL	1	1,931.03

TRAMITE DE PENSION								
INESPRE					SASP			
CODIGO	DETALLE	CANTIDAD	MONTO		CODIGO	DETALLE	CANTIDAD	MONTO
1	SUELDO BRUTO	76	1,391,784.91		100-05	SUELDO BRUTO TRAMITE DE PENSION	76	1,391,784.91
50	IMPUESTO SOBRE LA RENTA	6	10,968.21		500-02	IMPUESTO SOBRE LA RENTA	6	10,968.21
57	SAVICA (SERVICIOS FUNERARIOS)	76	1,900.00		500-03	SEGURO DE VIDA (INAVI)	76	1,900.00
58	ASP-INESPRE	76	7,600.00		504-61	ASP-INESPRE	76	7,600.00
61	ASOC. NAC. PROF. AGROP. (ANPA)	2	762.00		540-23	ASOC. NAC. PROF. AGROP. (ANPA)	2	762.00
62	SEGURO MEDICO OPCIONAL	2	3,862.06		504-62	SEGURO MEDICO OPCIONAL	2	3,862.06
66	COOPERATIVA NAC. AGROPECUARIA	1	6,808.38		504-60	COOPERATIVA NAC. AGROPECUARIA	1	6,808.38
81	SEGURO DE V.D.S. (PENSIONES)	76	39,944.28		500-01	AFP	76	39,944.28
98	SEGURO FAMILIAR DE SALUD (SFS)	76	42,310.27		510-02	SEGURO FAMILIAR DE SALUD	76	42,310.27

CONTRATADOS EN SERVICIO								
INESPRE					SASP			
CODIGO	DETALLE	CANTIDAD	MONTO		CODIGO	DETALLE	CANTIDAD	MONTO
1	SUELDO BRUTO	1	150,000.00		100-02	SUELDO BRUTO CONTRATADOS	1	150,000.00
50	IMPUESTO SOBRE LA RENTA	1	15,000.00		500-02	IMPUESTO SOBRE LA RENTA	1	15,000.00

JORNALES								
INESPRE					SASP			
CODIGO	DETALLE	CANTIDAD	MONTO		CODIGO	DETALLE	CANTIDAD	MONTO
1	SUELDO BRUTO	245	2,450,250.00		100-03	SUELDO BRUTO JORNALEROS	245	2,450,250.00
57	SAVICA (SERVICIOS FUNERARIOS)	245	6,125.00		500-03	SEGURO DE VIDA (INAVI)	245	6,125.00
81	SEGURO DE V.D.S. (PENSIONES)	245	70322.18		500-01	AFP	245	70322.18
98	SEGURO FAMILIAR DE SALUD (SFS)	245	74487.6		510-02	SEGURO FAMILIAR DE SALUD	245	74487.6

En vista de todo lo expuesto en este escrito, la migración concluyo de manera satisfactoria. Este informe se emite a los fines de informar el trabajo realizado de revisión y validación por parte del organismo receptor.

Representantes del MAP			
	Nombre	**Firma**	**Fecha**
Elaborado por:	Gabriela Soto		03/11/2021
Revisado por:	Joohny Andujar		

Representantes de la Institución			
	Nombre	**Firma**	**Fecha**
Aprobado por:			