





# Seguro Nacional de Salud SeNaSa

## Funcionarios en el Directorio de Funcionarios

Al 12 de octubre 2021

<http://map.gob.do/DirectorioFuncionarios/Consulta?page=1&searchString=Seguro%20nacional%20de%20Salud&searchEstado=Activo>

	<b>Institución:</b> Seguro Nacional de Salud <b>Funcionario:</b> <a href="#">Santiago Hazim</a> <b>Cargo:</b> Director Ejecutivo <b>Area:</b> Despacho <b>Decreto:</b> 377-20 <b>Fecha ingreso:</b> 21/08/2020 <b>Estado:</b> Activo
	<b>Institución:</b> Seguro Nacional de Salud <b>Funcionario:</b> <a href="#">Eduardo Roberto Terrero Gutierrez</a> <b>Cargo:</b> Gerente <b>Area:</b> Gerencia de Comunicación Estratégica <b>Decreto:</b> N/A <b>Fecha ingreso:</b> 20/08/2020 <b>Estado:</b> Activo
	<b>Institución:</b> Seguro Nacional de Salud <b>Funcionario:</b> <a href="#">Patricia Daneri Lora</a> <b>Cargo:</b> Sub-Gerente <b>Area:</b> Gestión Humana <b>Decreto:</b> N/A <b>Fecha ingreso:</b> 07/07/2021 <b>Estado:</b> Activo
	<b>Institución:</b> Seguro Nacional de Salud <b>Funcionario:</b> <a href="#">Yokasta Sucet Santana Graciano</a> <b>Cargo:</b> Sub-Gerente <b>Area:</b> Gerencia de Afiliación <b>Decreto:</b> N/A <b>Fecha ingreso:</b> 24/11/2008 <b>Estado:</b> Activo
	<b>Institución:</b> Seguro Nacional de Salud <b>Funcionario:</b> <a href="#">Rafael Enrique Carrasquel</a> <b>Cargo:</b> Encargado <b>Area:</b> Oficina de Estudios Actuariales y Riesgos del Seguro <b>Decreto:</b> N/A <b>Fecha ingreso:</b> 17/08/2018 <b>Estado:</b> Activo



**Institución:** Seguro Nacional de Salud  
**Funcionario:** [Alba Sandy Campos Gómez](#)  
**Cargo:** Gerente  
**Area:** GERENCIA REGIONAL VII  
**Decreto:** N/A  
**Fecha ingreso:** 21/09/2020  
**Estado:** Activo



**Institución:** Seguro Nacional de Salud  
**Funcionario:** [Iván de Jesús Cardenas Sueriel](#)  
**Cargo:** Gerente  
**Area:** GERENCIA REGIONAL VIII  
**Decreto:** N/A  
**Fecha ingreso:** 21/09/2020  
**Estado:** Activo



**Institución:** Seguro Nacional de Salud  
**Funcionario:** [Kelvin Manuel Bautista Gómez](#)  
**Cargo:** Gerente  
**Area:** Gerencia de Coordinación de las Gerencias Regionales  
**Decreto:** N/A  
**Fecha ingreso:** 17/10/2004  
**Estado:** Activo



**Institución:** Seguro Nacional de Salud  
**Funcionario:** [Mary Ann Patricia Brito](#)  
**Cargo:** Gerente  
**Area:** GERENCIA REGIONAL III  
**Decreto:** N/A  
**Fecha ingreso:** 21/09/2020  
**Estado:** Activo



**Institución:** Seguro Nacional de Salud  
**Funcionario:** [Roberto Sánchez](#)  
**Cargo:** Gerente  
**Area:** GERENCIA REGIONAL IV  
**Decreto:** N/A  
**Fecha ingreso:** 20/08/2020  
**Estado:** Activo



**Institución:** Seguro Nacional de Salud  
**Funcionario:** [Raúl Abraham Encarnación](#)  
**Cargo:** Gerente  
**Area:** GERENCIA REGIONAL V  
**Decreto:** N/A  
**Fecha ingreso:** 20/08/2020  
**Estado:** Activo



**Institución:** Seguro Nacional de Salud  
**Funcionario:** [Tania MARXLENNI Montero Piña](#)  
**Cargo:** Gerente  
**Area:** GERENCIA REGIONAL VI  
**Decreto:** N/A  
**Fecha ingreso:** 21/09/2020  
**Estado:** Activo

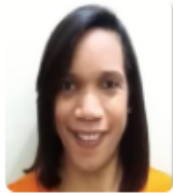

**Institución:** Seguro Nacional de Salud  
**Funcionario:** [Carolina Altagracia Brito](#)  
**Cargo:** Gerente  
**Area:** Gestión Humana  
**Decreto:** N/A  
**Fecha ingreso:** 20/08/2020  
**Estado:** Activo



**Institución:** Seguro Nacional de Salud  
**Funcionario:** [Cehila Francisca Rodríguez Belliard](#)  
**Cargo:** Gerente  
**Area:** Gerencia de Fiscalización y Control Interno  
**Decreto:** N/A  
**Fecha ingreso:** 21/09/2020  
**Estado:** Activo



**Institución:** Seguro Nacional de Salud  
**Funcionario:** [Roberto Canaan Acta](#)  
**Cargo:** Gerente  
**Area:** Gerencia de Servicios a Usuarios y Prestadores  
**Decreto:** N/A  
**Fecha ingreso:** 20/08/2020  
**Estado:** Activo



**Institución:** Seguro Nacional de Salud  
**Funcionario:** [Olegario Ortega de León](#)  
**Cargo:** Gerente  
**Area:** GERENCIA PROVINCIAL MONTE PLATA  
**Decreto:** N/A  
**Fecha ingreso:** 21/09/2020  
**Estado:** Activo



**Institución:** Seguro Nacional de Salud  
**Funcionario:** [Roberto Enrique Hernández Polanco](#)  
**Cargo:** Gerente  
**Area:** Gerencia Provincial STO. DGO. Este  
**Decreto:** N/A  
**Fecha ingreso:** 21/09/2020  
**Estado:** Activo



**Institución:** Seguro Nacional de Salud  
**Funcionario:** [Armando Luís Martínez Sánchez](#)  
**Cargo:** Gerente  
**Area:** GERENCIA PROVINCIAL STO. DGO. OESTE  
**Decreto:** N/A  
**Fecha ingreso:** 21/09/2020  
**Estado:** Activo



**Institución:** Seguro Nacional de Salud  
**Funcionario:** [Rosalba Pérez Nivar](#)  
**Cargo:** Gerente  
**Area:** GERENCIA REGIONAL I  
**Decreto:** N/A  
**Fecha ingreso:** 20/08/2020  
**Estado:** Activo



**Institución:** Seguro Nacional de Salud  
**Funcionario:** [Luís Osvaldo FARINGTHON REYES](#)  
**Cargo:** Gerente  
**Area:** GERENCIA REGIONAL II  
**Decreto:** N/A  
**Fecha ingreso:** 28/09/2020  
**Estado:** Activo



**Institución:** Seguro Nacional de Salud  
**Funcionario:** [Gustavo Enrique Messina Cruz](#)  
**Cargo:** Gerente  
**Area:** Gerencia Financiera  
**Decreto:** N/A  
**Fecha ingreso:** 20/08/2020  
**Estado:** Activo



**Institución:** Seguro Nacional de Salud  
**Funcionario:** [Miguel Enrique Brenes Faja](#)  
**Cargo:** Gerente  
**Area:** Gerencia Administrativa  
**Decreto:** N/A  
**Fecha ingreso:** 20/08/2020  
**Estado:** Activo



**Institución:** Seguro Nacional de Salud  
**Funcionario:** [Edgar de Jesús Batista Carrasco](#)  
**Cargo:** Gerente  
**Area:** Gerencia de Tecnología de la Información  
**Decreto:** N/A  
**Fecha ingreso:** 20/08/2020  
**Estado:** Activo



**Institución:** Seguro Nacional de Salud  
**Funcionario:** [Eduardo Roberto Terrero Gutierrez](#)  
**Cargo:** Gerente  
**Area:** Gerencia de Comunicación Estratégica  
**Decreto:** N/A  
**Fecha ingreso:** 20/08/2020  
**Estado:** Activo



**Institución:** Seguro Nacional de Salud  
**Funcionario:** [Rafael de Jesús Dujarric](#)  
**Cargo:** Gerente  
**Area:** Gerencia de Planificación y Desarrollo  
**Decreto:** N/A  
**Fecha ingreso:** 20/08/2020  
**Estado:** Activo



**Institución:** Seguro Nacional de Salud  
**Funcionario:** [Carmen Erasmia José Velázquez](#)  
**Cargo:** Gerente  
**Area:** Gerencia de Afiliación  
**Decreto:** N/A  
**Fecha ingreso:** 20/08/2020  
**Estado:** Activo



**Institución:** Seguro Nacional de Salud  
**Funcionario:** [Francisco Iván Minaya](#)  
**Cargo:** Gerente  
**Area:** Gerencia de Servicios de Salud  
**Decreto:** N/A  
**Fecha ingreso:** 20/08/2020  
**Estado:** Activo



**Institución:** Seguro Nacional de Salud  
**Funcionario:** [Gustavo Guilamo](#)  
**Cargo:** Coordinador  
**Area:** (Coordinador de Gabinete) Dirección Ejecutiva  
**Decreto:** N/A  
**Fecha ingreso:** 01/03/2021  
**Estado:** Activo



**Institución:** Seguro Nacional de Salud  
**Funcionario:** [Dahiana Barrientos](#)  
**Cargo:** Sub-Gerente  
**Area:** Gerencia de Calidad  
**Decreto:** N/A  
**Fecha ingreso:** 02/08/2021  
**Estado:** Activo



**Institución:** Seguro Nacional de Salud  
**Funcionario:** [Leonarda Bienvenida Suero](#)  
**Cargo:** Sub-Gerente  
**Area:** GERENCIA REGIONAL VI  
**Decreto:** N/A  
**Fecha ingreso:** 03/11/2020  
**Estado:** Activo



**Institución:** Seguro Nacional de Salud  
**Funcionario:** [Juana Isiria Valdez Mercedes](#)  
**Cargo:** Sub-Gerente  
**Area:** GERENCIA REGIONAL V  
**Decreto:** N/A  
**Fecha ingreso:** 22/09/2020  
**Estado:** Activo



**Institución:** Seguro Nacional de Salud  
**Funcionario:** [Glenny Matos](#)  
**Cargo:** Sub-Gerente  
**Area:** GERENCIA REGIONAL IV  
**Decreto:** N/A  
**Fecha ingreso:** 20/09/2020  
**Estado:** Activo



**Institución:** Seguro Nacional de Salud  
**Funcionario:** [Kinller Enmanuel Moquete](#)  
**Cargo:** Sub-Gerente  
**Area:** Gerencia de Calidad  
**Decreto:** N/A  
**Fecha ingreso:** 20/08/2020  
**Estado:** Activo



**Institución:** Seguro Nacional de Salud  
**Funcionario:** [Michelle Santos](#)  
**Cargo:** Sub-Gerente  
**Area:** Gerencia de Planificación y Desarrollo  
**Decreto:** N/A  
**Fecha ingreso:** 20/08/2020  
**Estado:** Activo



**Institución:** Seguro Nacional de Salud  
**Funcionario:** [Ángel Alberto Andújar Regalado](#)  
**Cargo:** Sub-Gerente  
**Area:** Gerencia de Tecnología de la Información  
**Decreto:** N/A  
**Fecha ingreso:** 21/09/2020  
**Estado:** Activo



**Institución:** Seguro Nacional de Salud  
**Funcionario:** [Vitalia Evangelista Alba de Marte](#)  
**Cargo:** Sub-Gerente  
**Area:** GERENCIA REGIONAL II  
**Decreto:** N/A  
**Fecha ingreso:** 21/09/2020  
**Estado:** Activo



**Institución:** Seguro Nacional de Salud  
**Funcionario:** [Fresa Aurora Torres Pérez](#)  
**Cargo:** Sub-Gerente  
**Area:** Gerencia de Servicios de Salud  
**Decreto:** N/A  
**Fecha ingreso:** 22/08/2020  
**Estado:** Activo



**Institución:** Seguro Nacional de Salud  
**Funcionario:** [Fanny Ninoska Silva Santana](#)  
**Cargo:** Sub-Gerente  
**Area:** Gerencia de Servicios de Salud  
**Decreto:** N/A  
**Fecha ingreso:** 21/08/2020  
**Estado:** Activo



**Institución:** Seguro Nacional de Salud  
**Funcionario:** [Luís Orlando Haza Castellon](#)  
**Cargo:** Sub-Gerente  
**Area:** Gerencia de Servicios a Usuarios y Prestadores  
**Decreto:** N/A  
**Fecha ingreso:** 22/09/2020  
**Estado:** Activo



**Institución:** Seguro Nacional de Salud  
**Funcionario:** [Bernardo Vargas Torres](#)  
**Cargo:** Sub-Gerente  
**Area:** Oficina Regional VII  
**Decreto:** N/A  
**Fecha ingreso:** 02/01/2008  
**Estado:** Activo

#### Foto



#### Información del funcionario

**Institución:** Seguro Nacional de Salud  
**Funcionario:** [Mariel Meléndez](#)  
**Cargo:** Sub-Gerente  
**Area:** Gerencia Regional Oeste  
**Decreto:** N/A  
**Fecha ingreso:** 28/06/2021  
**Estado:** Activo