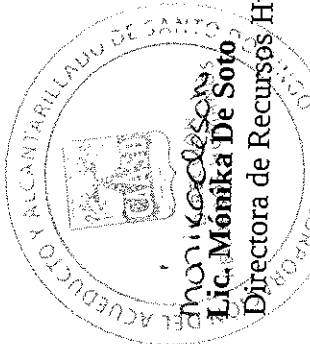
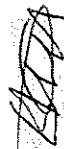

Corporación del Acueducto y Alcantarillado de Santo Domingo
CAASD
“Año de la Consolidación de la Seguridad Alimentaria”
Dirección General
Dirección de Recursos Humanos
Departamento de Relaciones Laborales y Sociales
“Llegando y Trabajando”

DRLS 312/2020

05 de febrero, 2021

A : 
Vía : 
Asunto : **Cinta antideslizante en las escaleras**
Anexos : **Informe**

Cortésmente, tenemos a bien informarle de la colocación de cintas antideslizantes en las escaleras del edificio II y las de la Dirección Comercial, debido a un alto porcentaje de accidentes por deslizamientos que ponían en peligro la vida de los colaboradores.

Atentamente,

Lic. Héctor Jacinto Mañón

Analista de Seguridad e Higiene Laboral

Cc: **Ing. Felipe Ant. Subervi**
Director General

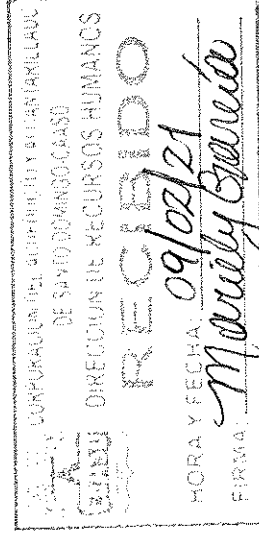

Colocación de cintas antideshlizantes

Seguindo el reglamento 522-06 de Seguridad y Salud en el trabajo en la Corporación del Acueducto y Alcantarillado de Santo Domingo (CAASD) presentamos el informe sobre la colocación de las cintas antideshlizantes en las escaleras del edificio II y la Dirección Comercial, para la mitigación de accidentes provocadas por deslizamientos

La mayoría de los resbalones, tropiezos o caídas pueden ser prevenidos si se siguen las reglas de seguridad, los accidentes por deslizamientos en las escaleras se encuentran entre las causas más comunes de lesiones en los lugares de trabajo, de maneta tal que constituyen un riesgo común en las actividades diarias de los colaboradores pero evitable.

Este tipo de accidente pueden tener como resultado lesiones tales: como facturas de huesos, torceduras de tobillos esguince y lesiones de espalda, que conllevan posturas de férulas, yesos y terapias.

Para mantener a los colaboradores seguros y reducir los accidentes laborales, a las escaleras del edificio II y la Dirección Comercial se les colocaron cintas antideshlizantes, dichas cintas están diseñadas para mayor fijación y agarre a la superficie, ayudando a reducir caídas y de esa manera preservar la seguridad y salud de los colaboradores.

Medidas de prevención

- No correr en las escaleras.
- No saltar escalón
- Enfatizar la importancia de mantener un calzado adecuado
- No usar el celular cuando esta subiendo o bajando
- Agarrarse de las barandas
- Camine despacio
- De un paso a las vez

Fotos

Antes

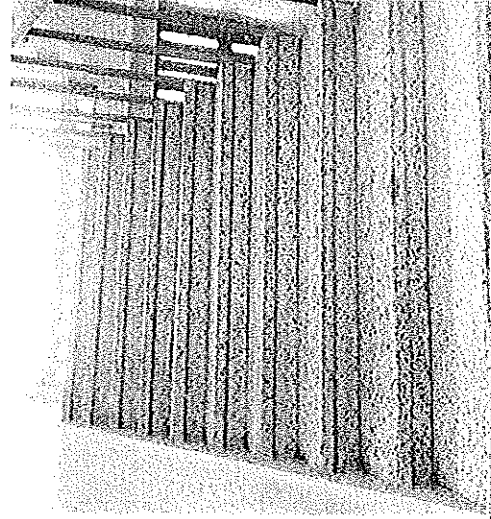

Después



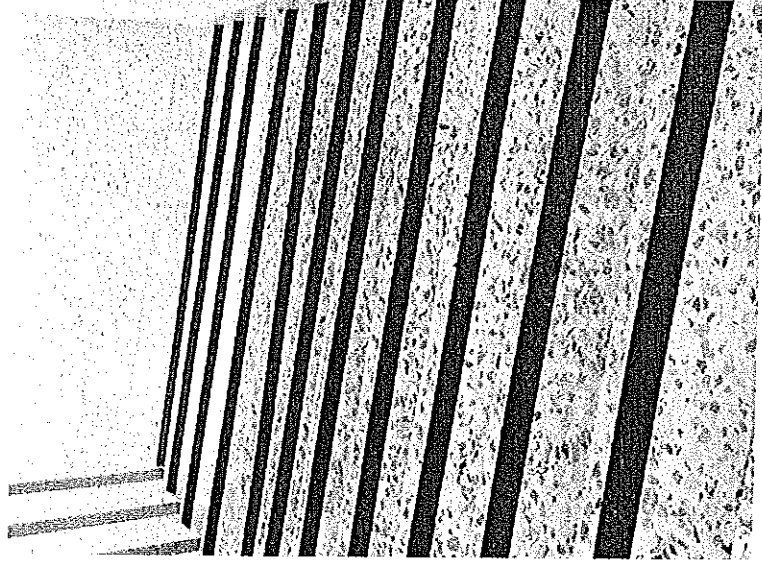
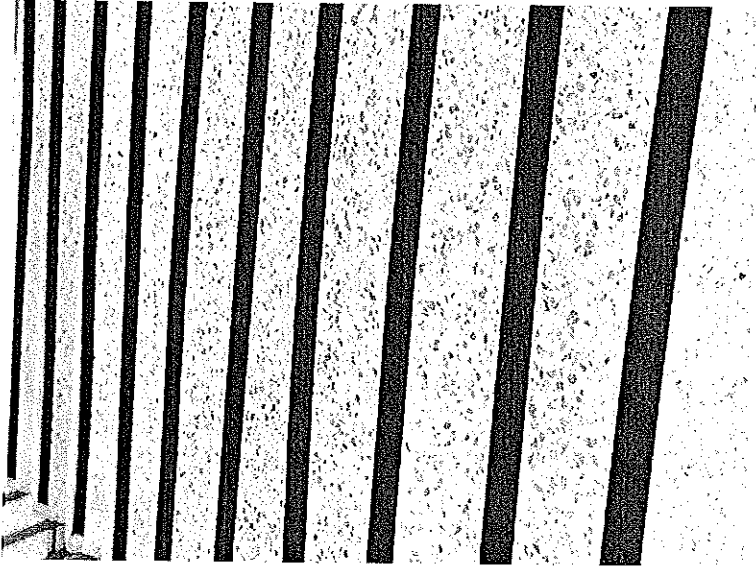
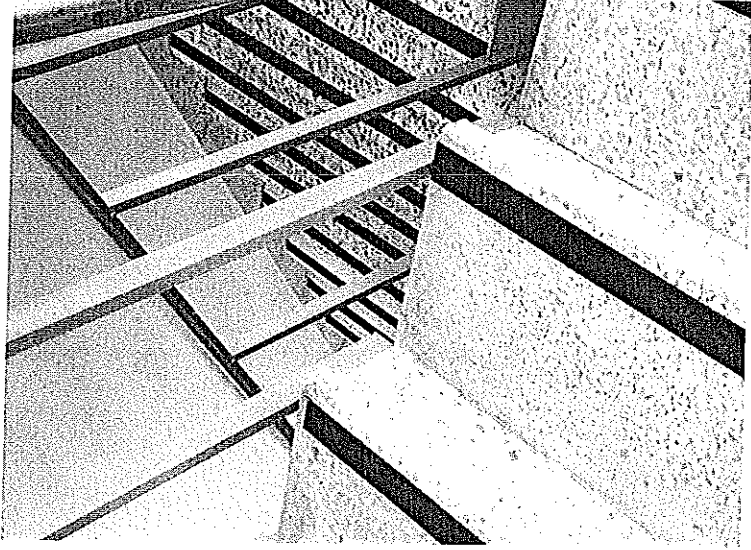

Pamela Marmolejos Feliz
Lic. Pamela Marmolejos Feliz
Analista de Seguridad e Higiene Laboral