PROGRAMA DE MEDICAMENTOS ESENCIALES/CENTRAL DE APOYO LOGISTICO (PROMESE-CAL)

Organigrama Estructural

Res. Núm. 2021-0005, del 04 de febrero de 2021, refrendada por el MAP

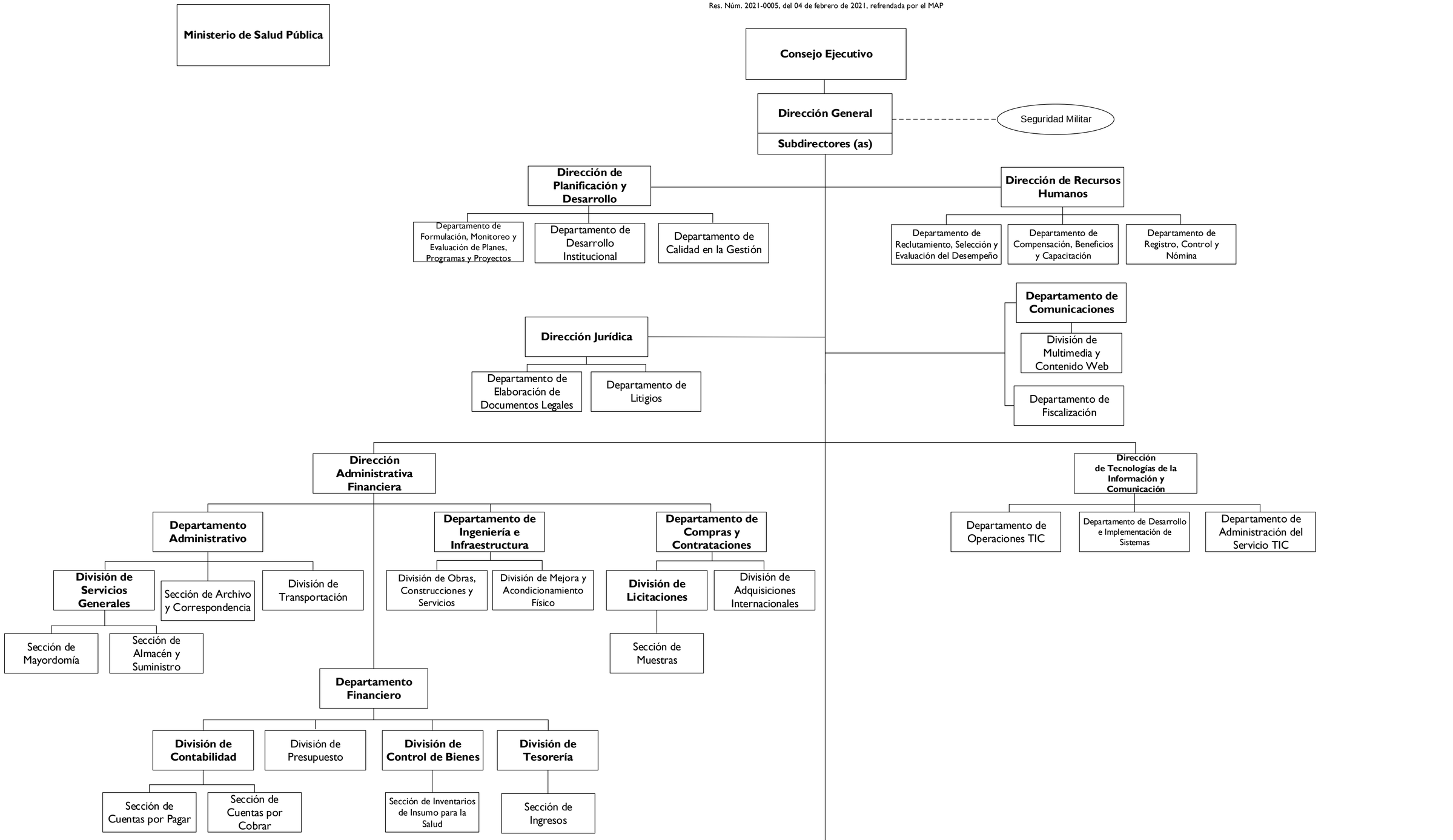

Dirección de Diseño Organizacional