

Ministerio de Interior Y Policía MIP
Dirección de Recursos Humanos
Depto. De Relaciones Laborales y Sociales
Resultados del Levantamiento Diagnostico realizado al Edificio Juan Pablo Duarte
Representantes del COE y miembros del Comité Mixto del SISTAP

CONDICION PRACTICA SUB-ESTANDAR	MALO	BUENO	EXCELENTE	ACCION CORRETIVA
Escalera del edificio del primer nivel al segundo nivel del lado derecho e izquierdo se encuentran en desperfecto Mirar foto		X		Se le recomienda reparación ya que algunos peldaños se encuentran en desperfecto, y usar cinta anti resbaladiza
Es calera para el segundo nivel en esplanada mirar foto		X		Se le recomienda usar cinta anti resbaladiza
Pacillo del segundo nivel entrada recursos humanos		X		Señalización de la puerta de entrada y salida, señalización de salida de Emergencia, luz de Emergencia, y extintor de Emergencia
Coba		X		Remover las cajas que se encuentran en los archivos. Extintor HALOTRON
Dirección de Recurso Humano		X		Remover las cajas que se encuentran en los archivos y bajarla por debajo de nivel de las lámpara, Extintor (2) HALOTRON sacar escalera fijar bebedero
Transportación		X		Mover sofá que se encuentra en la puerta de entrada y salida
Asuntos policiales		X		Mover escritorio que se encuentra en la puerta
Extranjería		X		Extintor y fijar bebedero
Control de fuego artificiales		X		Mover bebedero detrás de la puerta
Naturalización		X		Mover cable de electricidad pegado al cristal, fijar cuadro dentro de la oficina



CONDICIONO PRACTICA SUB-ESTANDAR	MALO	BUENO	EXCELENTE	ACCION CORRECTIVA
Escalera tercer nivel		X		Señalizar Escalera poner cintas antirresbaladizas
Primer Pasillo puerta de entrada tercer nivel		X		(2) Extintores señalización de la puerta y señalizar salida de Emergencia luz de Emergencia
Segundo pasillo puerta de entrada depósito de arma		X		Señalización de salida de Emergencia, cinco Extintores ABC señalizados
Puerta de Entrada Depósito de Arma		X		La puerta tiene que abrir para afuera y tener un botón de Emergencia que abra solo presionándolo de adentro
Caja		X		Mover un escritorio que impide el paso por la puerta
Arma		X		Se debe fijar el bebedero y mover de la puerta de salida extintor Halatrón
Depósito de arma		X		Extintor HALOTRON
Depósito de Documento de Licencia de Arma		X		Dos extintores HALOTRON bajar las cajas que se encuentran al mismo nivel de las lampara
Financiero		X		Mover sofá de la puerta de entrada de la directora fijar cuadro a la pared extintor HALOTRON
Suministro		X		El piso esta destruido bajar las cajas que están pegada ala lampara fijar los estantes de metal al techo mover microonda del lado del aceite y químico explosivo arreglar lámpara y poner extintores ABC (2)
Data Center		X		Extintor Halotaron (2)
Fiscalización				La puerta ponerla abrir para afuera Extintor Halatrón
Tesorería			X	Excelente
Presupuesto		X		Fijar el archivo Extintor HALOTRON y poner la puerta a abrir para fuera
Compra		X		Fijar los cuadros y la puerta que abra para afuera



CONDICIONO PRACTICA SUB-ESTANDAR	MALO	BUENO	EXCELENTE	ACCION CORRECTIVA
Servicios Generales		X		Hacer un bajadero fijar los archivos Extintores HALOTRON
Activo fijo		X		Mover archivo poner la puerta abrir para afuera
Cocina		X		Extintor –ABC
Protección de Victima		X		Extintor HALOTRON
OAI		X		Fijar cuadro mover silla del pasillo
Pasillo puerta de entrada piso 13		X		Señalización de la puerta Dos extintores ABC (5) luz de Emergencia
Pasillo del lado derecho		X		Luz de Emergencia(5) Extintores ABC
Pacillo del lado izquierdo entrada al despacho		X		Luz de Emergencia tres extintores HALOTRON
Comunicación y Relaciones Pública		X		Fijar cuadro mover escritorio que esta frente a la puerta
Dirección de Jurídica		X		Fijar los cuadros poner Extintor HALOTRON en los archivos
Dirección Comunicaciones estratégicas		X		Mover bebedero de agua extintor
Prensa Comunicación Genero		X		Mover estante fijar bebedero fijar los cuadros dos Extintores
Relaciones Pública		X		Fijar el cuadro, Extintor HALOTRON
Dirección Planificación y Desarrollo		X		Fijar cuadro Extintor HALOTRON
UDSI		X		Fijar el bebedero mover dispensador de agua

CONDICIONO PRACTICA SUB-ESTANDAR	MALO	BUENO	EXCELENTE	ACCION CORRECTIVA
Cocina del Despacho		X		Mover tanque de gas, fijar televisor, Extintor ABC
Dirección de Gobierno Locales		X		Luz de emergencia, Extintor fijar los cuadros
Asunto Interno		X		Extintor HALOTRON
Evento y asuntos internacionales		X		Mover librero que esta atrás de la puerta y jarrones que están arriba extintor HALOTRON
Despacho		X		fijar los cuadros Extintores HALOTRON
Piso (15)		X		Extintores ABC
Escalera de Emergencia		X		Reparar los peldaños que se encuentran en desperfecto y mover sillas y escombros
				<i>Rafael Ramírez y Galván</i> <i>1/05/2019</i>

EXTINTORES	CANTIDAD	TOTAL
EXTINTORES ABC	15	15
EXTINTOR HALOTRON	174	174

Depto. De Relaciones Laborales y Sociales
Abril 2 del 2019

Luis Heriberto Germán R.
El cargo de



Personal de Soporte Para Emergencia

Piso 2.

Horario de Trabajo de 8:00 am a 4:00 PM.

Luis Enríquez 829-213-1963

Carlos Andrés Peña 829-213-1930.

Piso 3.

Horario de Trabajo de 7:00 am a 2:00 PM.

Rolando Paniagua. 829-213-1951.

Carlos Sánchez.

Horario de 2:00 PM A 6:00 PM.

Cesar Zabala. 809-699-1344.

José Miguel Valeiron 849-455-9849.

Piso 13.

Horario de Trabajo de 7:00 am a 2:00 PM.

Pedro Mendoza 829-213-1979.

Leonel González. 829- 748-1831.

Horario de 2:00 pm a 6:00 pm.

Juan Pablo. 829-000-0000.





40

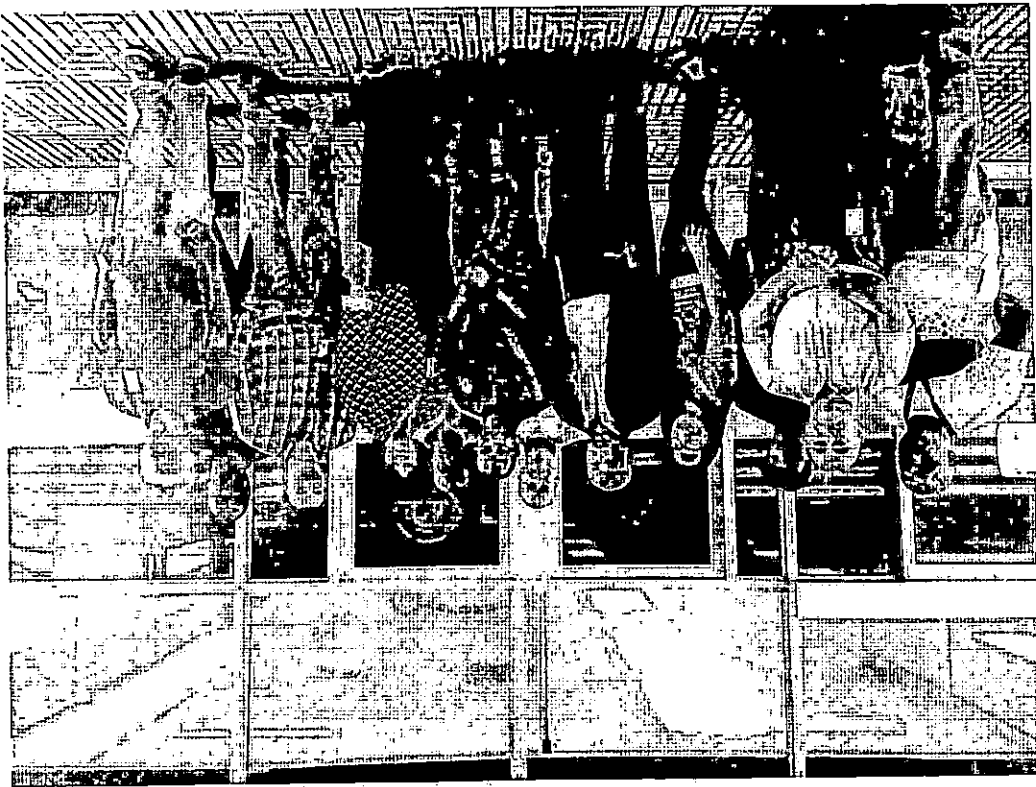

40

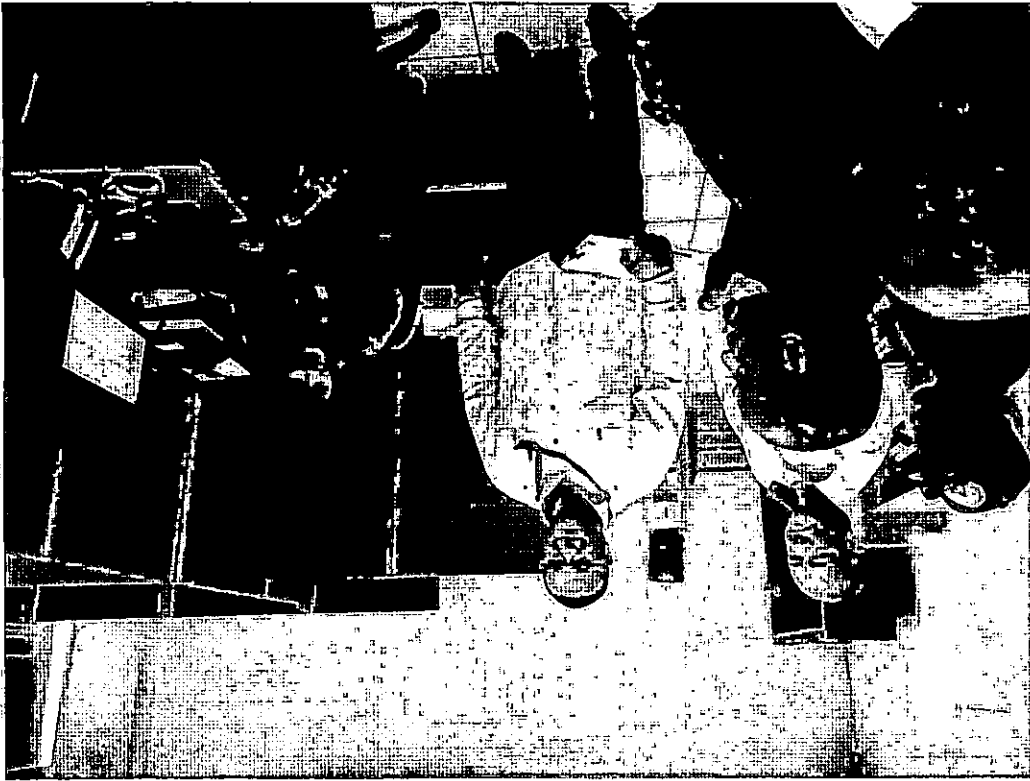

67

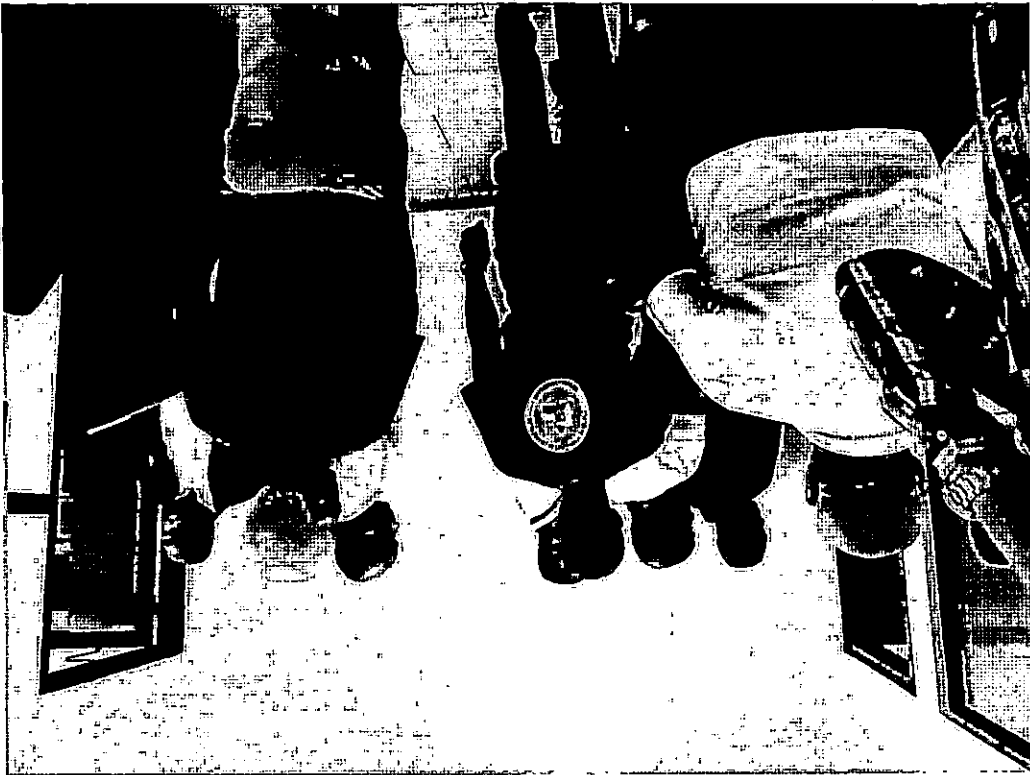

68

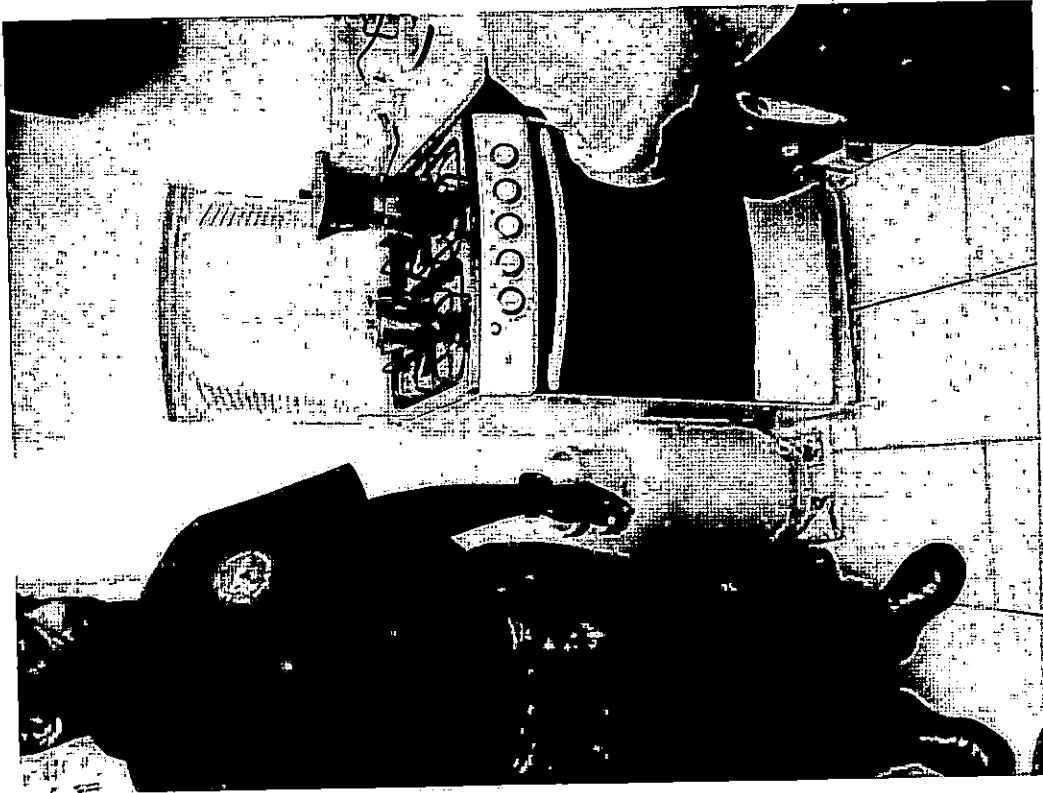

[Handwritten signature]

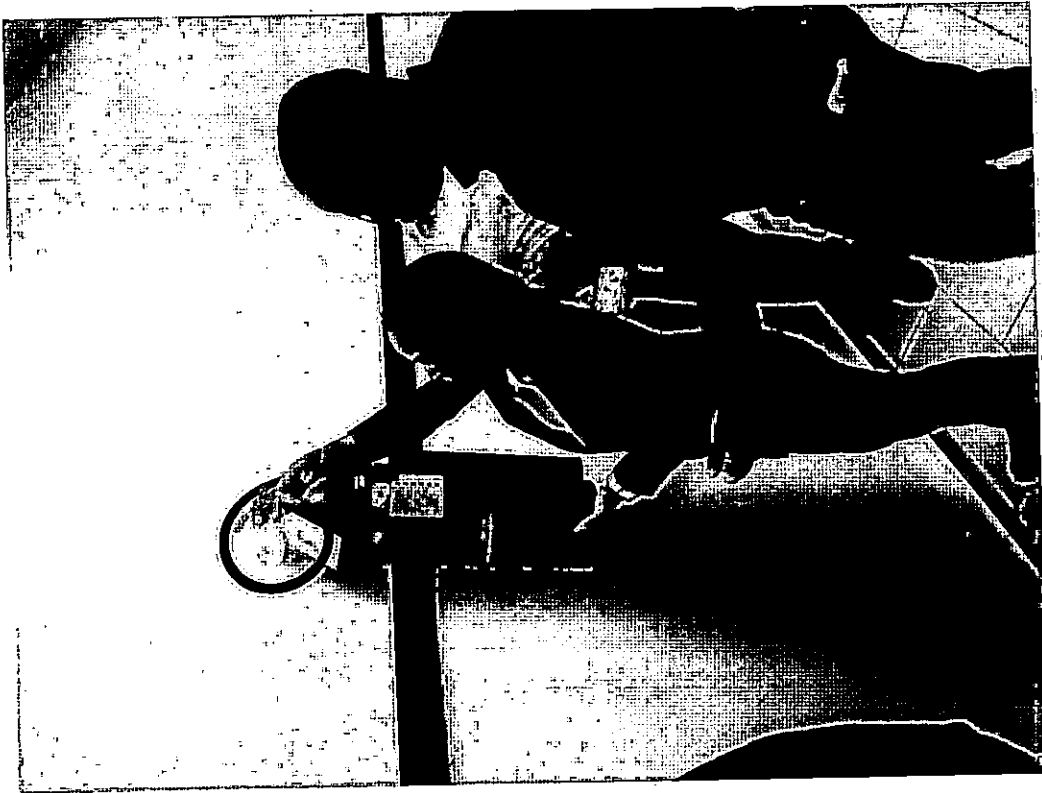

[Handwritten signature]

B

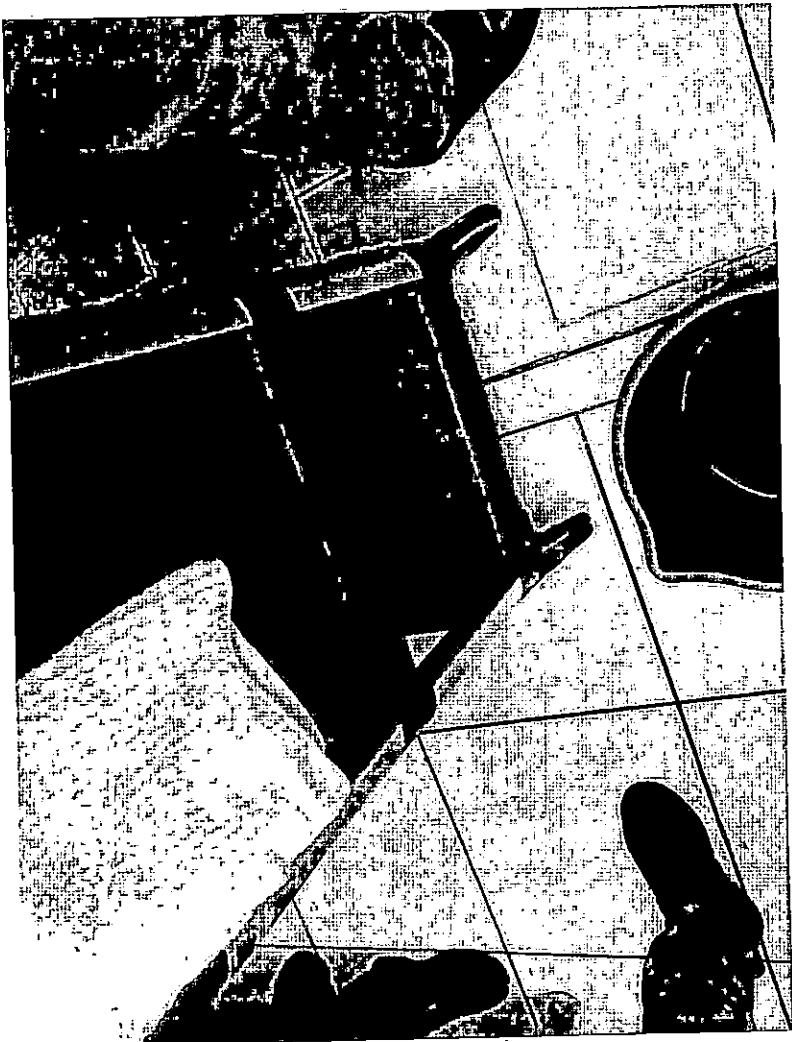



60

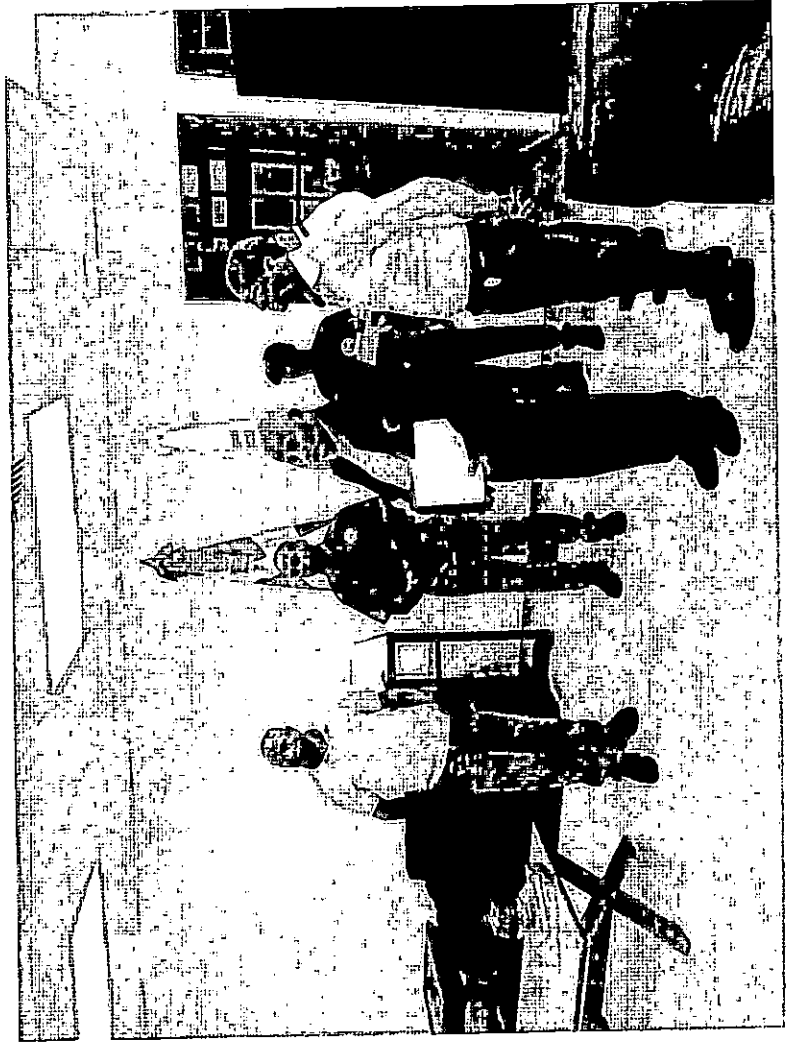
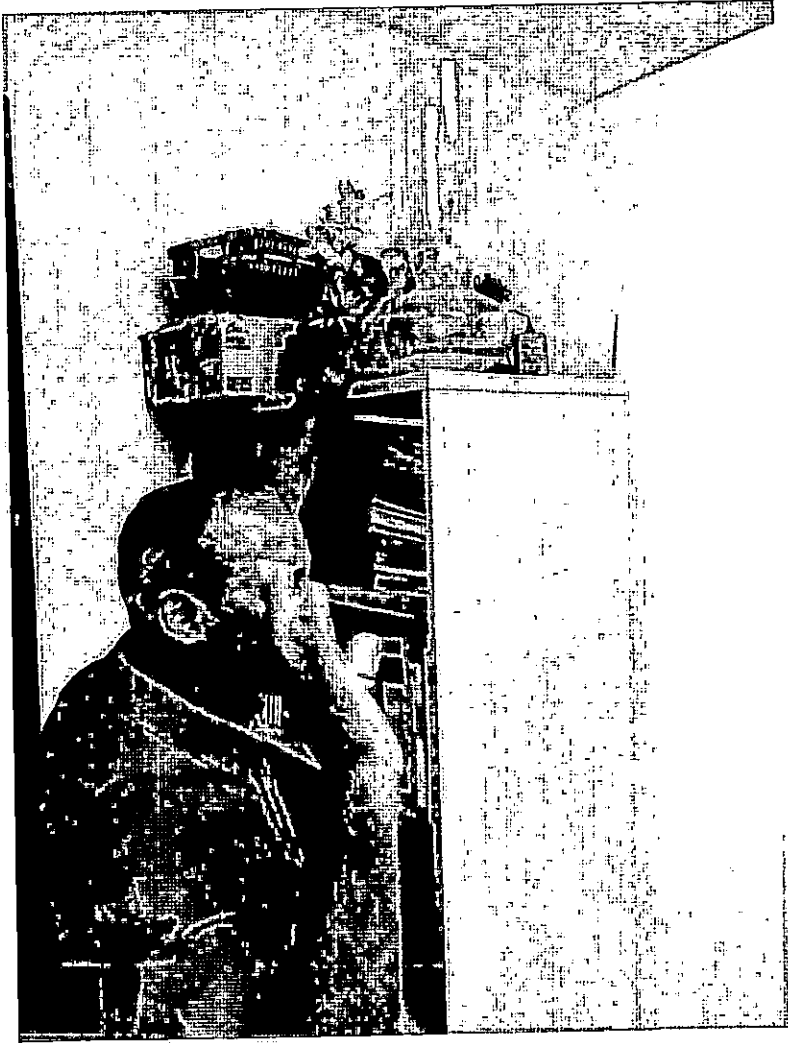

B

R

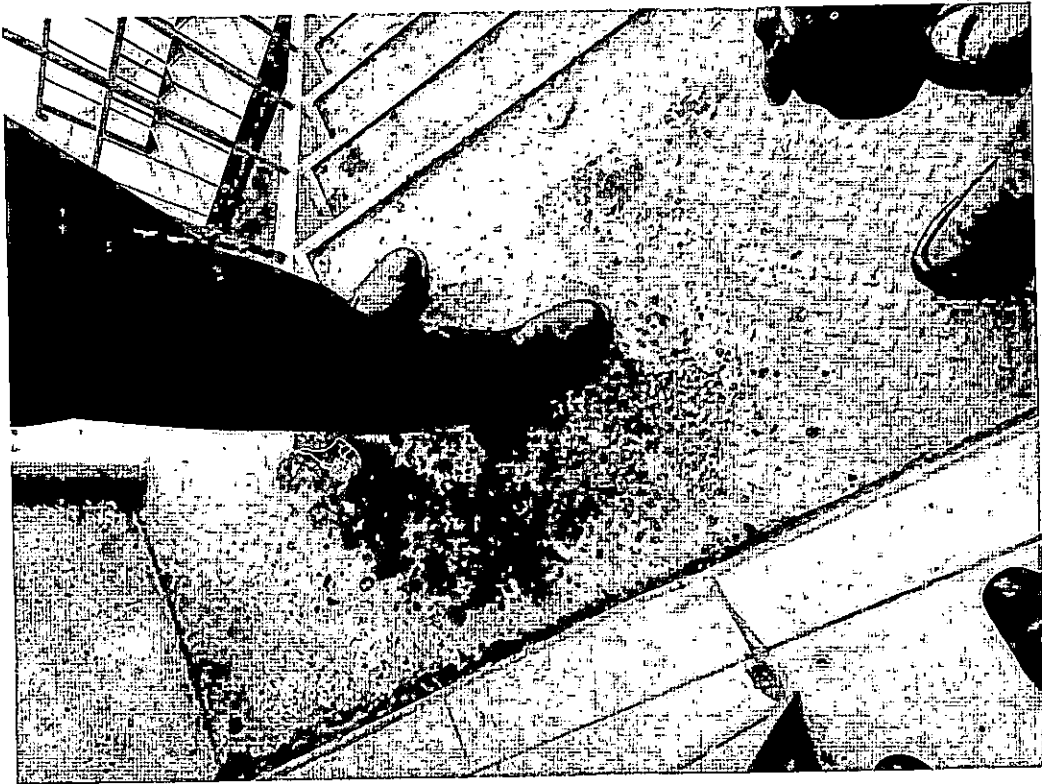
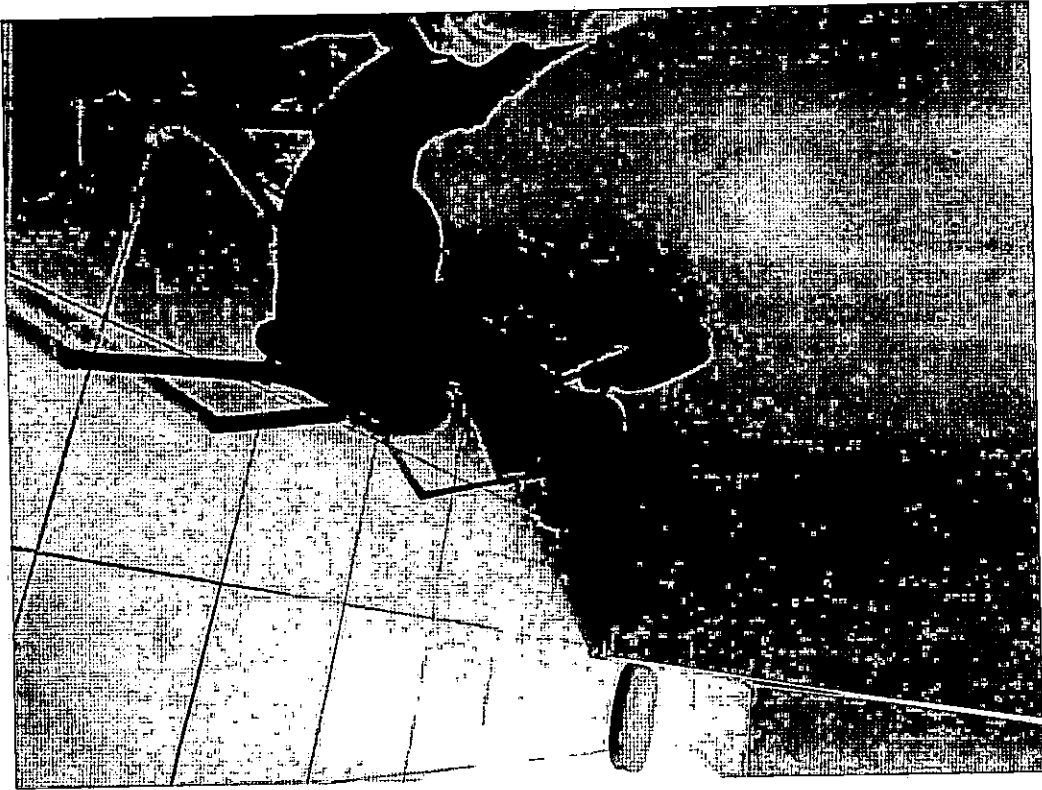

29

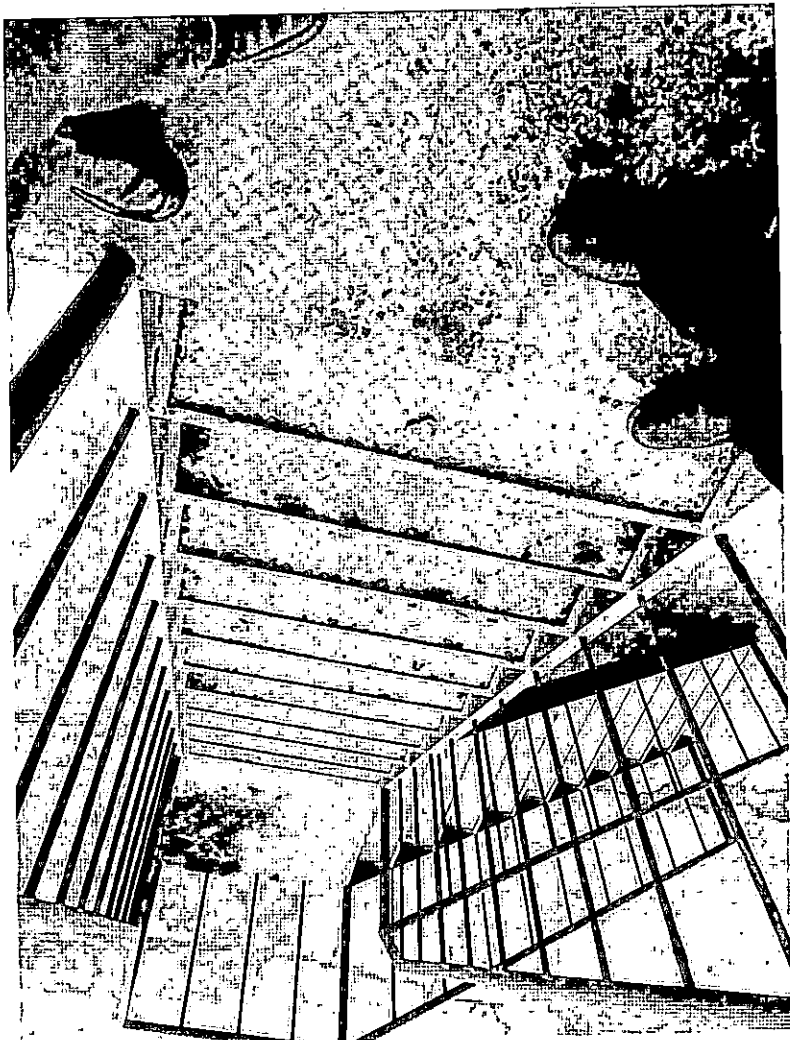
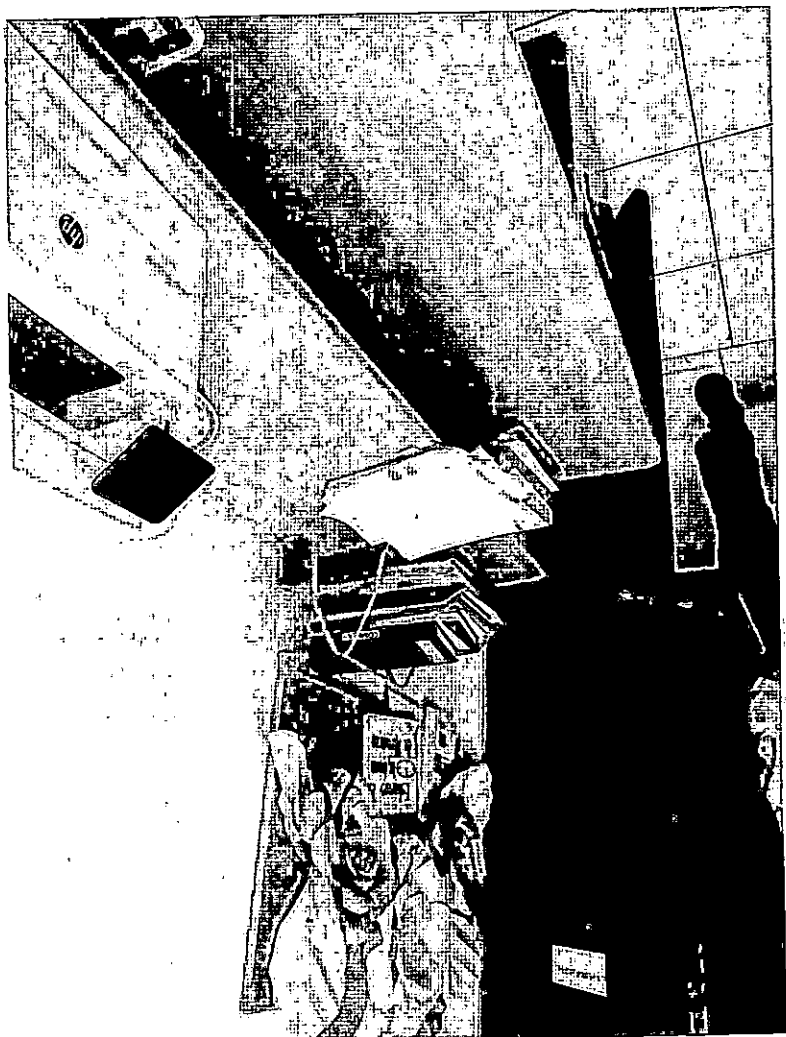

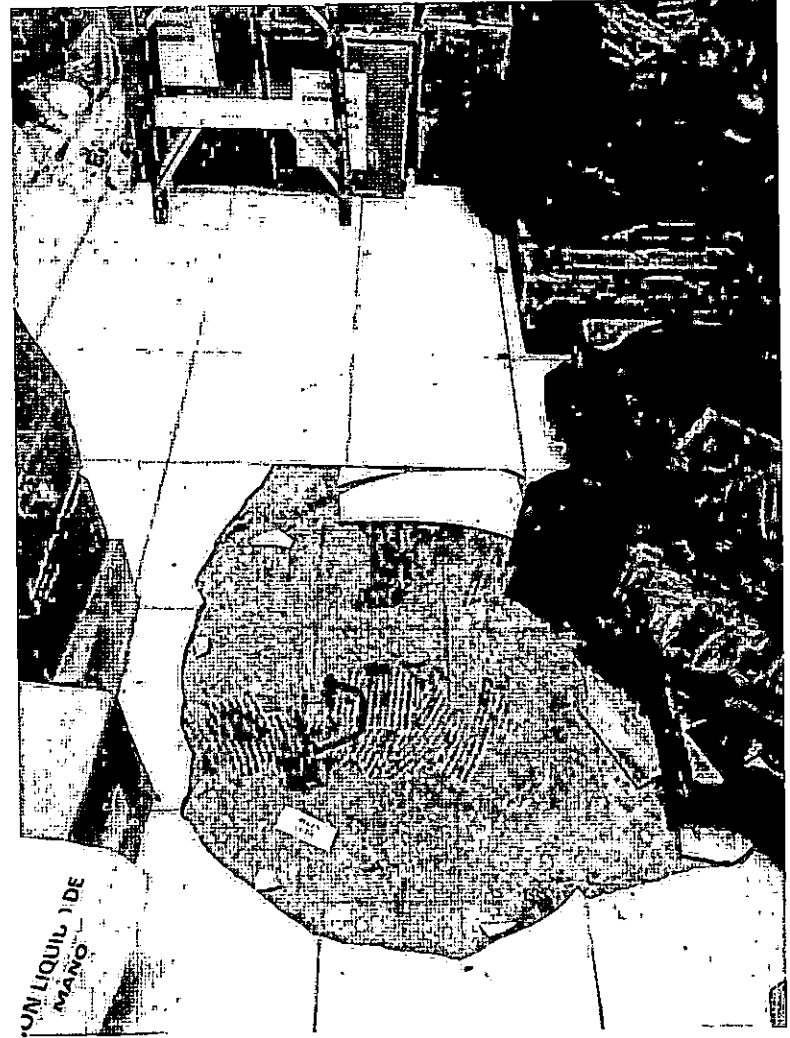
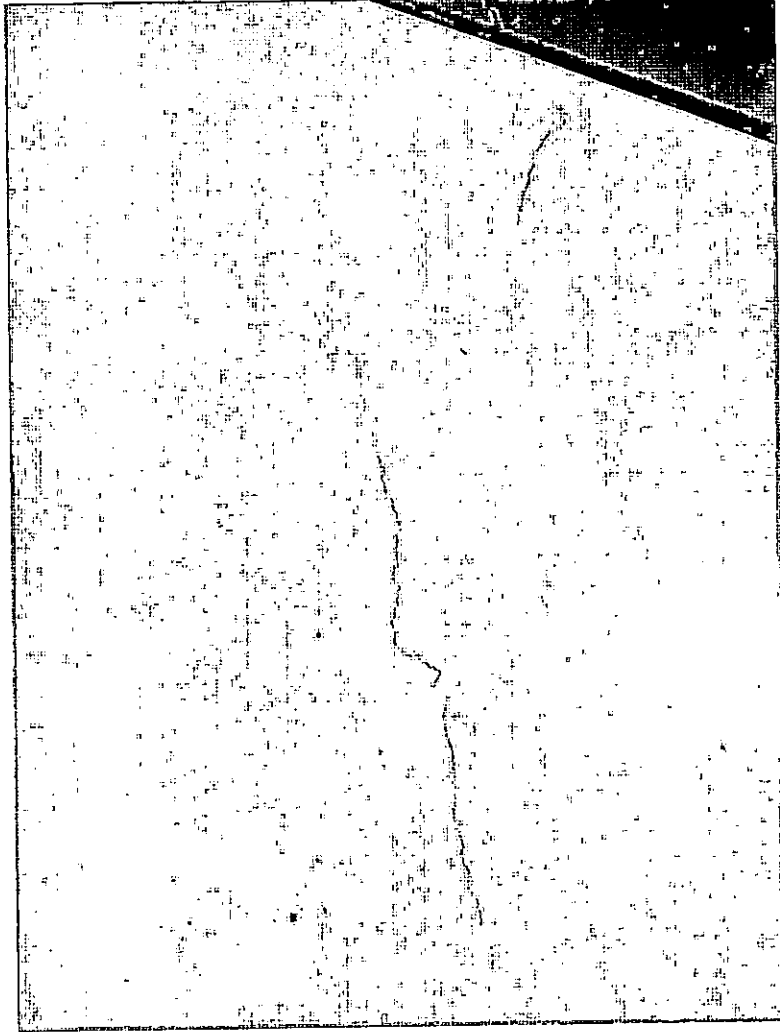

B

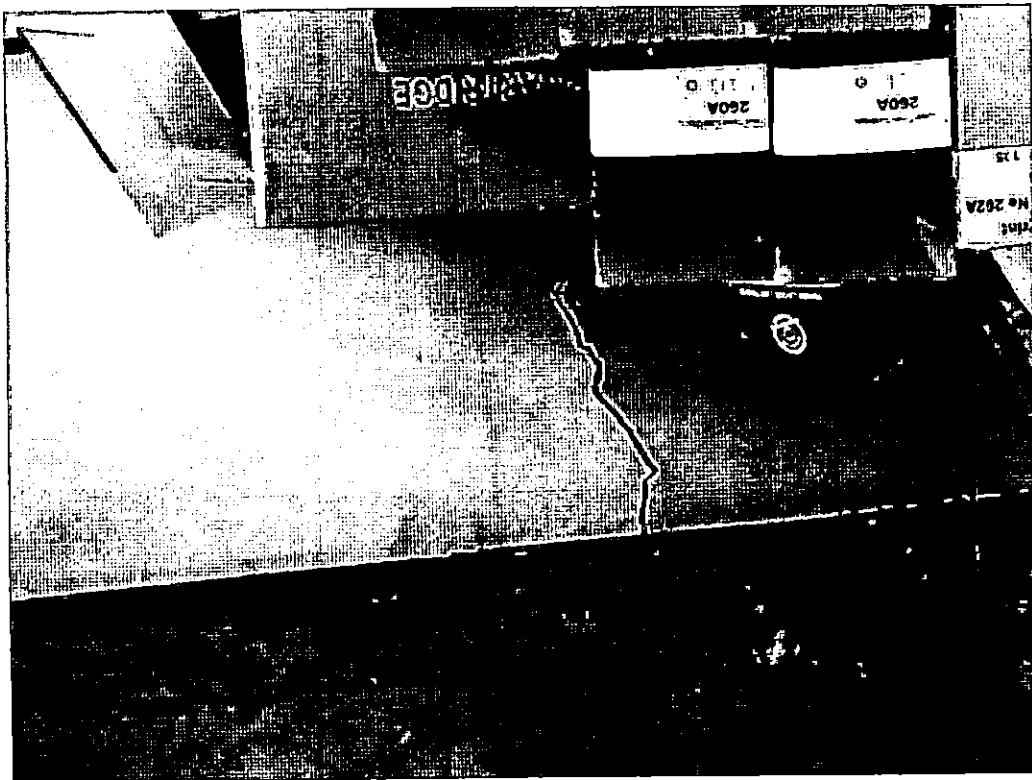
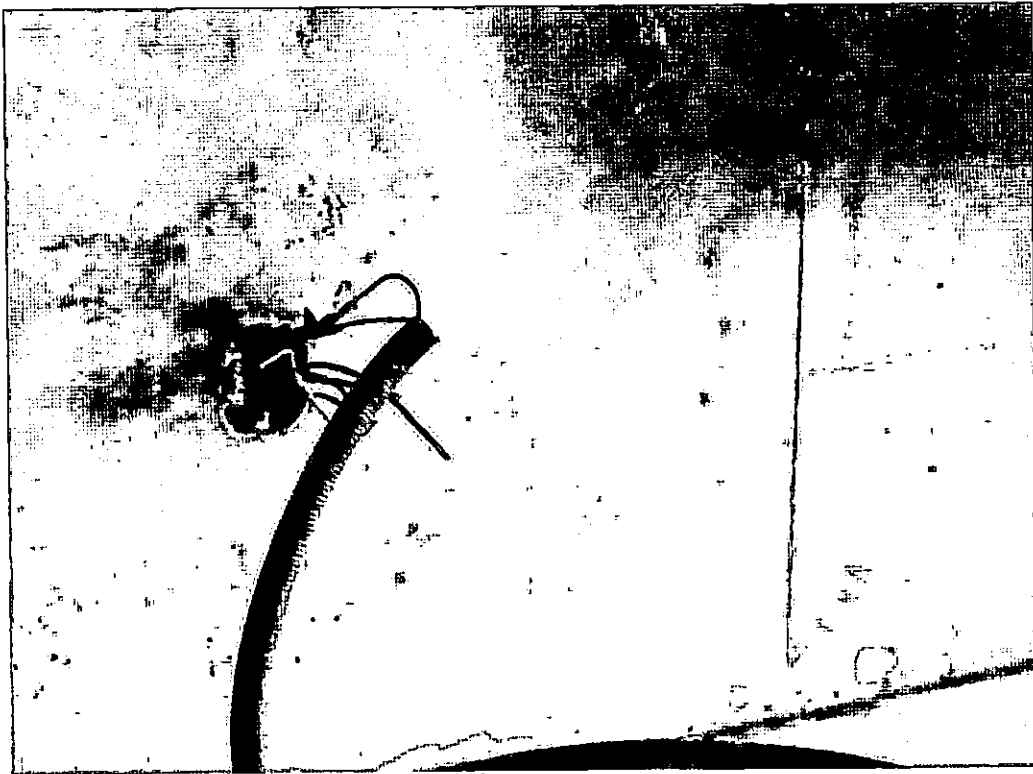

Handwritten scribble or signature.

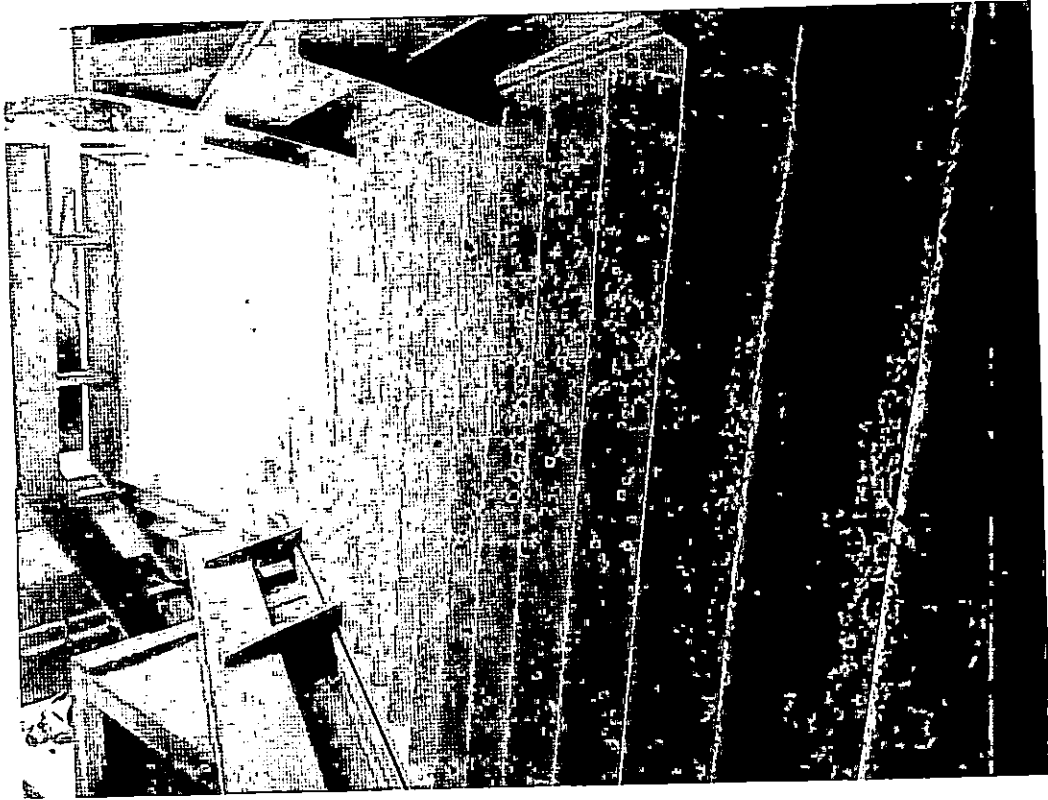

5