



Ministerio de Educación
Instituto Nacional de Atención Integral a la Primera Infancia

“Año del Fomento de las Exportaciones”

RRHH-2018-0088

12 de enero del 2018

Señora:
Johana Guerrero Carrero
Directora Dirección de Simplificación de Trámites
Ministerio de Administración Pública (MAP)
Su Despacho.-

Atención: **Eleyni Toribio**

Distinguida Señora Guerrero:

Luego de saludarle, sirva la presente para remitirle en formato adjunto el Mapa de Procesos del Instituto Nacional de Atención Integral a la Primera Infancia (INAIFI), para su conocimiento y fines de lugar.

Agradeciendo de antemano toda la atención prestada a la presente, se despide,

Atentamente,

Arlette Montán Araujo
Encargada de Recursos Humanos





Instituto Nacional de Atención Integral a la Primera Infancia Mapa de Procesos



Procesos Claves

Prestación de Servicios de Atención Integral a Niños y Niñas, de Acompañamiento a Familias y de Empoderamiento de Comunidades

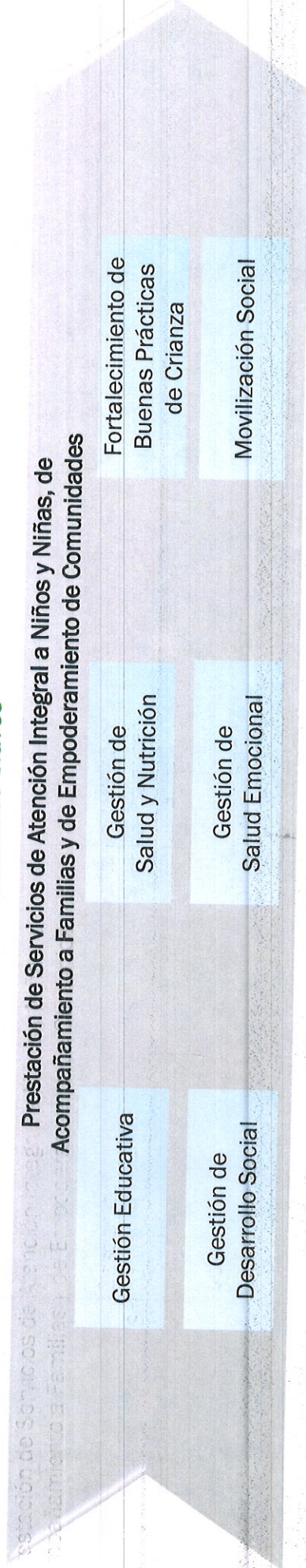

Procesos de Apoyo

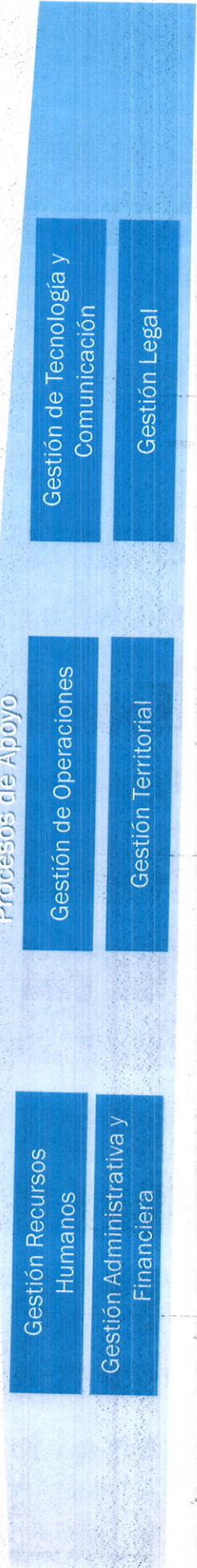

Patricia Lora