AYUNTAMIENTO TENARES ¡Gente buena!

REDES SOCIALES @Alcaldiadetenares

AYUNTAMIENTO TENARES ¡Gente buena!
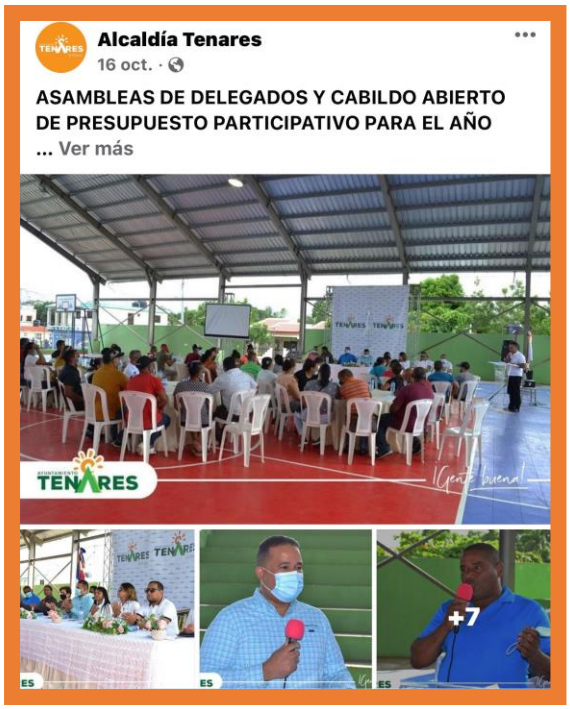
REDES SOCIALES @Alcaldiadetenares