



**ALCALDÍA INAUGURA  
ESCUELA TÉCNICA  
VOCACIONAL**

**MONUMENTO AL CÍTRICO  
Y LA GANADERÍA  
EMBELLECE ENTRADA**

**TENEMOS MARCA CIUDAD  
HATO MAYOR DEL REY  
INIGUALABLE!**

**Una Nueva  
Visión Para  
Hato Mayor.**





# Gestión Inigualable



## OBRAS E INVERSIÓN PÚBLICA





# Gestión Inigualable

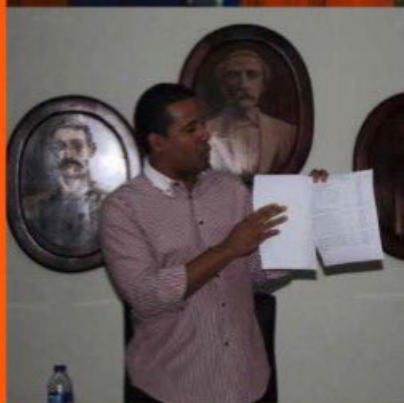
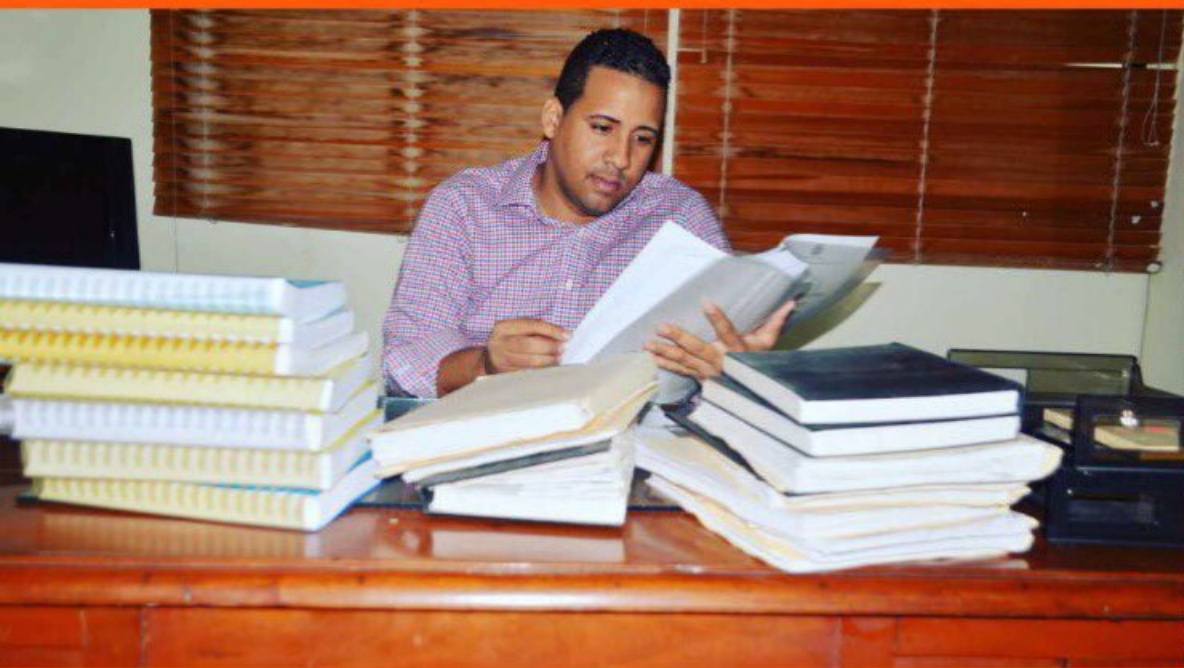

## ADMINISTRATIVA Y FINANCIERA





# Gestión Inigualable



## ACUERDOS, PROGRAMAS, NOVEDADES Y MODELO DE GESTIÓN





# OBRAS E INVERSIÓN PÚBLICA



# Badenes

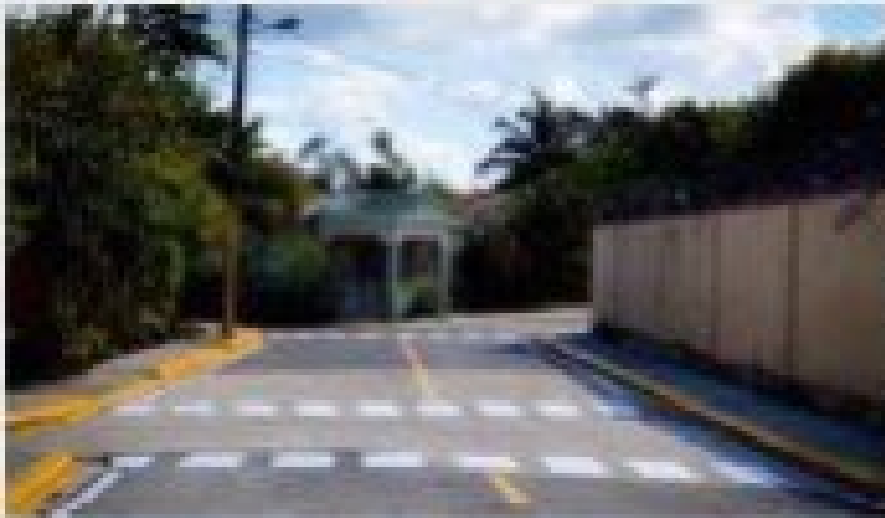

**Construcción Badén**  
C/ Michas, detrás del Asilo de Ancianos.



**Construcción**  
Badén Escuela  
Juan Pablo Duarte.

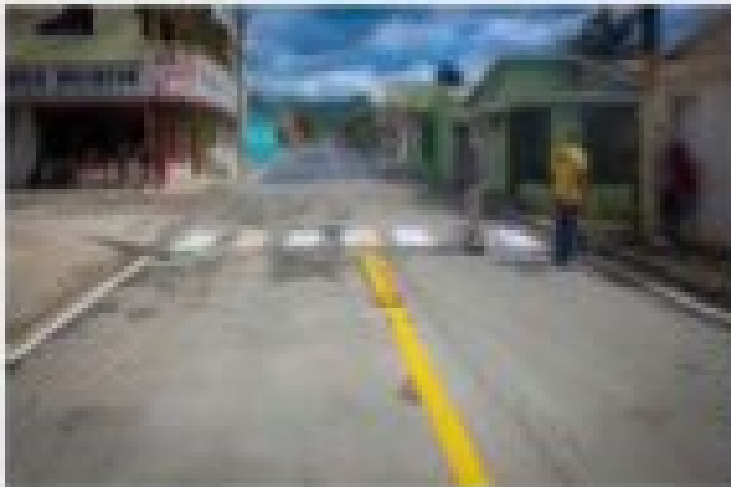

**Construcción**  
Badén C/ Palo Hincado  
Ferreteria Wellington.

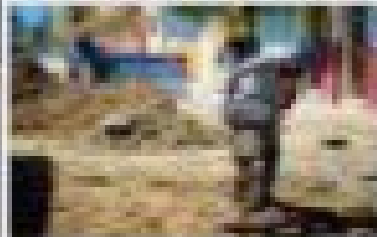



Nivelamos la entrada  
Hoto Mayor - San Pedro de Macorís  
para evitar accidentes.

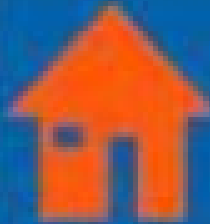

Construcción de la vivienda  
de la madre del asesinado  
comunicador LHM.



Mantenimiento y reparación de  
semáforos en los distintos puntos  
de la ciudad.

Solución al Problema drenaje frente  
a Iglesia Sagrado Corazón de Jesús.



# Acondicionamientos y reacondicionamientos de calles.

Reacondicionamiento de calles de la zona norte.

Acondicionamiento de calle en el sector Villa Cento.

Acondicionamiento de calle en el barrio Rondón.

Acondicionamiento de calle sector La Matuca.

Acondicionamiento de la primera etapa de calles los Polanco.

Acondicionamiento de calle en el sector Paraiso.

Reparación tramo calle Palo Hincado (Ordina).

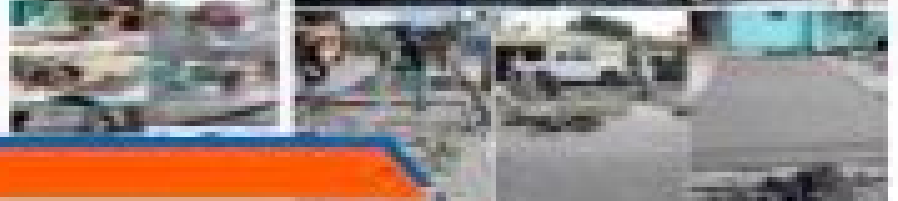
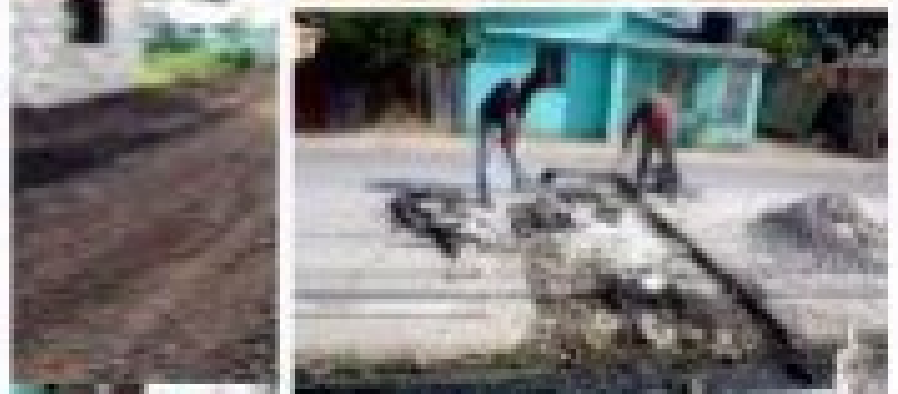
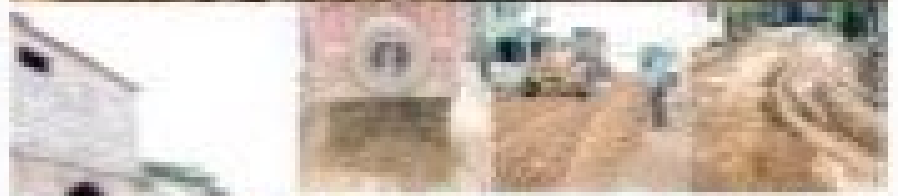



# PARQUE MUNICIPAL



Embellecimiento, iluminación y renovación de siguientes lugares:

Boulevard Nicolás Saenz

Parque de Las Máquinas

Plaza Central Guillermo

## Re adecuación continua del Vertedero Municipal



Entrega de la nueva vivienda de Julio Ruiz, un empleado de la recogida de basuras que vive en condiciones deplorables y que hoy es afortunado con él.





# CEMENTERIO MUNICIPAL

## · Remodelación estructural

El alcalde municipal, Roberto Vega, reinauguró el cementerio "Cristo de los Milagros", luego de una remodelación que es el resultado por años.

Al presentar las obras, el ejecutivo municipal recordó que desde 2011 comenzó el saneamiento debido a la obsolescencia que sufría.

"Después de haber trabajado al lugar al igual que a los mismos tiempos, el cementerio se paró frontal con murallas, con figuras y en las alcantarillas al interior, etcétera."

Dijo que el saneamiento incluyó el muro frontal y el interior de la parcela para dar una mayor seguridad, y el drenaje interno.

Los murales fueron diseñados y pintados por artistas de la ciudad, mientras se mejoró con las alcantarillas y el drenaje, bajo los conceptos del señor Luna.

En la puerta que simboliza el sol se construyeron las columnas y un muro en concreto, con una sustitución de un muro de ladrillo, con una puerta en metal cortada, la cual representa el otro muro del otro lado, con lo cual se completa el concepto de medio sol.

En la puerta que simboliza la luna, se agregó una columna, se amplió el acceso, con una sustitución en forma de luna.



Cierre por el sol

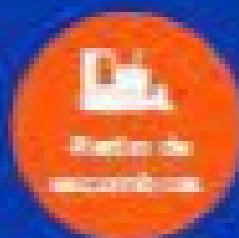

Planta de tratamiento



Saneamiento

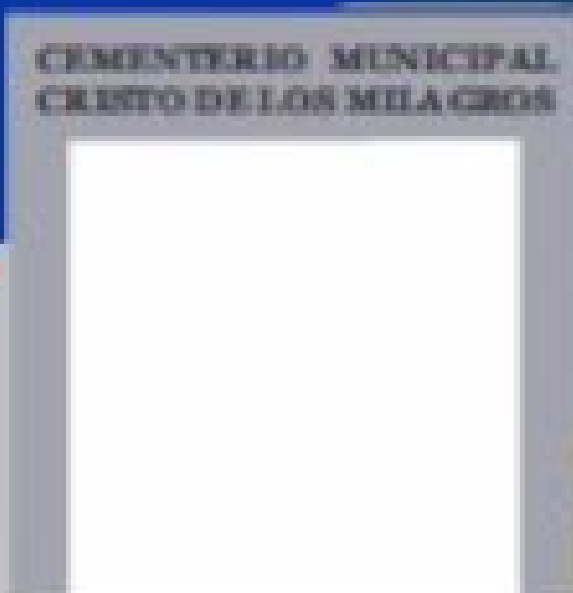

# Colocación de reductores de velocidad

En distintas calles del pueblo con sus estadísticas de accidentes.

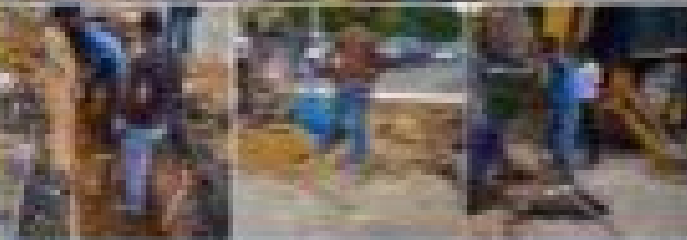
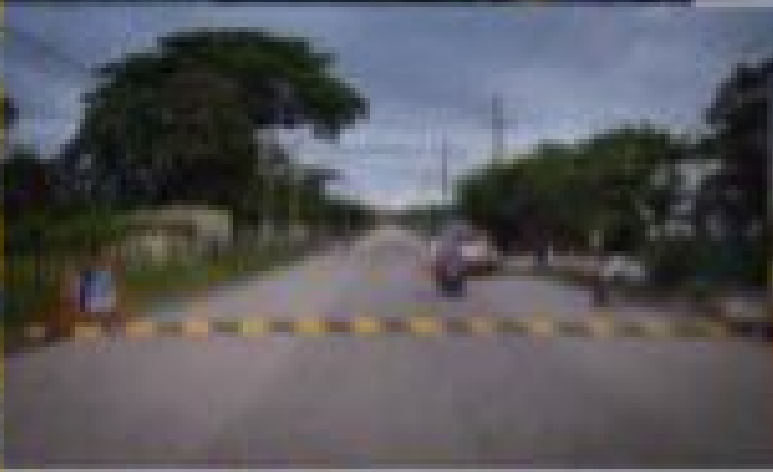

# Colocación de Tuberías

Para conectar la obra a las viviendas de los residentes en la zona del pueblo.

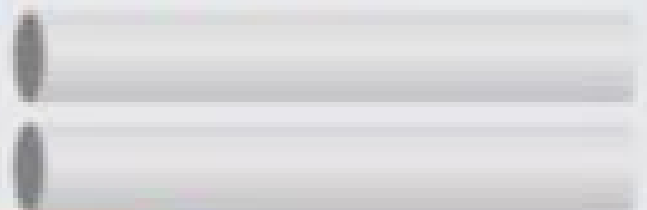



# ILUMINACIÓN DE CALLES

DIVERSOS SECTORES



Cametas, IM-274, 29 Lámparas  
C/Padre Peña, 10 Lámparas  
C/Santoma La Cruz, 3 Lámparas  
Loma de Puerta de Santa, 10 Lámparas  
C/Quinto Milenio, Puerta de Santa, 8 Lámparas  
Barro Grande, Puerta de Santa, 8 Lámparas  
C/Rosario Guerrero, Puerta de S., 8 Lámparas  
C/García F., La Cruz y Puerta Rica, 6 Lámparas  
C/San Sebastián, 5 Lámparas  
C/Michel, Las Guzmanas, 7 Lámparas  
C/Pablo Martín, 5 Lámparas  
C/20 de Febrero, 6 Lámparas  
Callejón Capera, Villa Guay, 6 Lámparas  
C/Prosp. A, Villa Guay, 5 Lámparas  
Cam. 274, - Boquerón, 4 Lámparas  
C/Pedro Guerrero, 7 Lámparas  
C/Chaparral, 3 Lámparas  
C/Arrieta, - Estrella, - 20 de Mayo, - Puerta de Santa, 4 Lámparas  
Bar. Juan Martín, 3 Lámparas

C/Antonio G., 5 Lámparas  
Rotonda de Guayapí, 8 Lámparas  
C/Basilio Restauración G., 8 Lámparas  
Detrás del Asilo de Anc., 4 Lámparas  
Entrada Villa Orizaba, 3 Lámparas  
C/Berquillo, Orizaba, 4 Lámparas  
Frente a la Escuela Juan Pablo D., 3 L.  
C/García, detrás de la Casa Cole, 3 L.  
Cam. IM Sabana de la mar, 24 Lámp.  
Barro G. H. G., 9 Lámparas  
C/Duarte, 8 Lámparas  
C/Manuel de Jesús Sierra, 8 Lámp.  
C/San Antonio, 4 Lámparas  
C/Mercedes, 4 Lámparas  
C/Gemaro Díaz, Villa Guay, 4 Lámp.  
C/Santiago Schwab, 4 Lámparas  
C/Palo Hincado, 13 Lámparas  
Av. Melchor Contró, 6 Lámparas

# Recogida de Basura

Gran Operativo Relámpago.



Recuperación de espacios públicos.

Retiro de escombros de la vía pública.

Apertura de nuevas calles.



✓ **Reparación y resfaltado** en la calle San Antonio frente a SITRAHAM.

✓ **Reconstrucción** de las aceras de la Casa Corral de la Iglesia Nuestra Señora de las Mercedes.

✓ **Reconstrucción y pintura** del cuartel de la Autoridad Metropolitana de Transporte (AMET) de Hato Mayor del Rey.



- ✓ Limpieza y ornato de los canales de la entrada de nuestra ciudad.
- ✓ Limpieza de canales, arroyos y cañadas del Centro del pueblo.
- ✓ Limpieza de canales, arroyos y cañadas de los sectores de la Zona Norte.
- ✓ Acordelamiento en varias ocasiones entrada las chinas, antes de ser asfaltada.
- ✓ Cementación y arreglo de la capa asfáltica en la calle Mercedes esq. Carratera Meña.
- ✓ Colocación de reductores de velocidad en la calle Faustino Echevarría esq. Mercedes (UASD) de Hato Mayor del Rey.

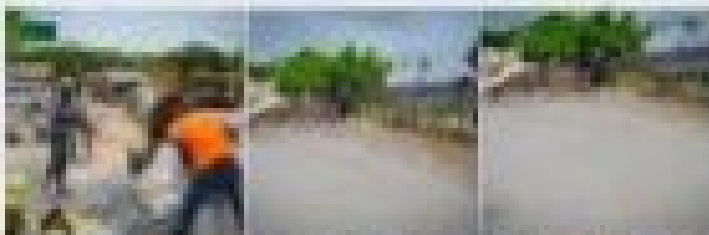

## Accidentes de Tránsito

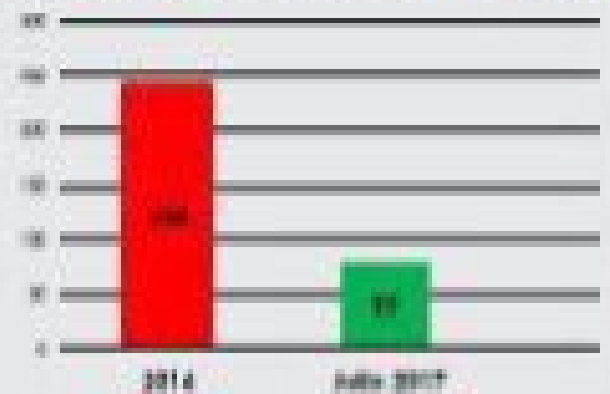

Para reducir los accidentes de tránsito, mejorar la seguridad vial y preservar los reducciones de velocidad con un elemento indispensable. En la gráfica podemos apreciar el impacto favorable de los reducciones de velocidad demostrando del Rey.

✓ **Limpieza y ornato** del Cementerio El Blanco de la zona callea.

✓ **Retiro** de todas las promodomas políticas, artísticas y publicitarias que violan la ley 64-00 sobre Medio Ambiente y que provocan Contaminación Visual a la ciudadanía.

✓ **Reconstrucción** aceras Padre Martí eq. Duarte.

✓ **Reconstrucción** aceras Duarte eq. Mercedes.

✓ **Pintura y señalización** de los puentes acotados de la ciudad.

✓ **Entrega** de una unidad motorizada reparada a los miembros del G-2 (Inteligencia) del Ejército Nacional.

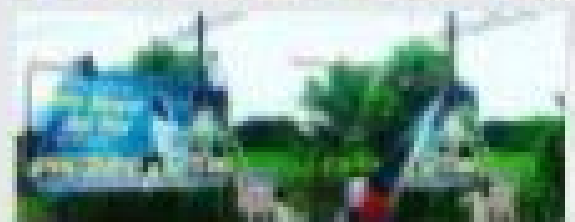



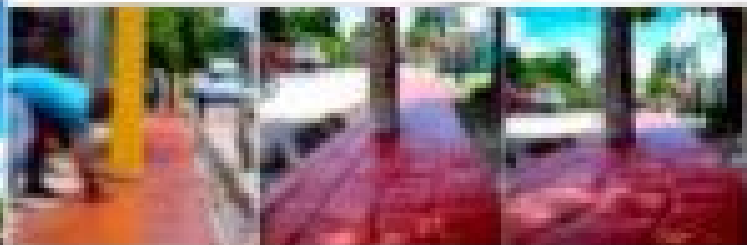

**Reconstrucción** y estampado de la aceras que dan vitalidad a toda el área de la entrada de *Finca Mayor del Rey*.



**Limpieza y Preparación** del Terreno para la Construcción por organismos internacionales de la Escuela de Sordos de *Finca Mayor del Rey*.



Iluminación y renovación  
de la escuela de *Media Chiva*.

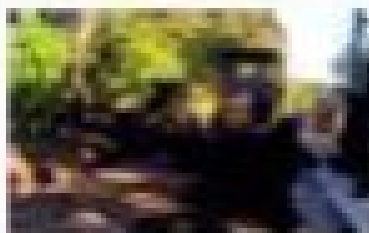

Recondicionamiento  
de la entrada sector *Las Frijas*.



Recondicionamiento  
de calles sector *Villa Ortega*.



# **Pintura, Señalización y Rotulación**

de vías de la ciudad.

- Melchor Contin Alfau
- Palo Hincado (Ondina)
- Palo Hincado (Barrio Puerto Rico)

- Callejón Lluberes (Villa Canto)
- San Antonio
- Salida Al Seibo
- Entrada Hato Mayor del Rey
- Padre Meriño (El Centro)
- Faustino Echavarría
- Padre Peña
- Horacio María Núñez
- Antonio Duverge
- Manuel de Jesús Silverio (Guaile)
- Bonifacio Canto (Ondina)
- Santo Domingo

