Evidencias actividades y procesos realizados en el IDEICE, relacionadas al cumplimiento del indicador 09.3 SISTAP.

El Instituto Dominicano de Evaluación e Investigación de la Calidad Educativa (IDEICE), en su interés de procurar la seguridad de todo el personal que labora en el instituto, ha realizado un trabajo continuo, para que el bienestar y seguridad sea parte esencial del IDIECE.

- En apoyo a la Campaña de sensibilización de la lucha contra el cáncer de mama, en el mes de octubre el IDEICE en coordinación con el Seguro Nacional de Salud (SENASA) facilitó a todos los servidores una chara sobre ““Prevención y concienciación de la lucha contra el cáncer de mama”.
- **Anexo**

- El Comité Mixto de Seguridad y Salud en el Trabajo se reunió para dar continuidad a los trabajos de impulsar acciones encaminadas a el cumplimiento de las políticas de seguridad y salud institucional.

Anexo:

- Fueron instaladas luces de emergencia junto a la alarma contra incendio, señalización de salida de emergencia y colocación de cinta antideslizante en las escalares frontales y en la parte de atrás.

Anexos:

Luz de emergencia junto a la alarma contra incendio

Alarma contra incendio.

Señalización de salida de emergencia.
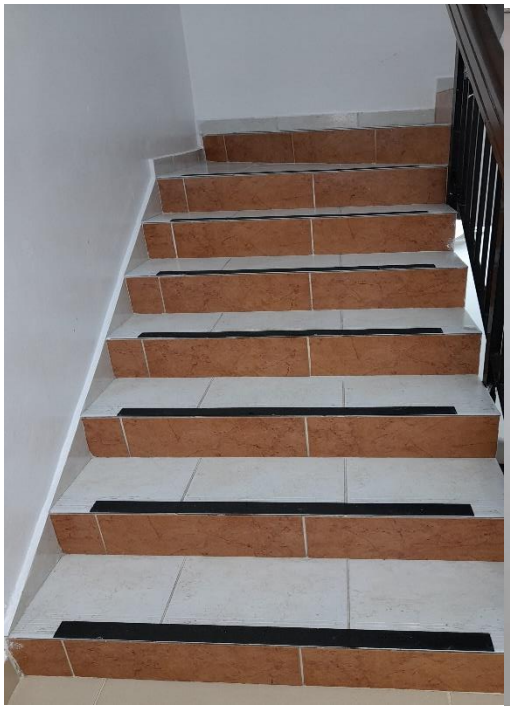
Cinta antideslizante en las escalares frontales y en la parte de atrás