REPUBLICA DOMINICANA

Ministerio de Interior y Policía

DIRECCIÓN GENERAL DE MIGRACIÓN

Núm.: 0016636

Santo Domingo, D.N.
22 OCT 2021

Licenciado
Darío Castillo Lugo
Ministro Administración Pública.
Su Despacho.

Atención: Dr. Luis Montas
Director de Reclutamiento y Selección de Personal

Distinguido señor Ministro:

Cortésmente, le solicitamos su aprobación a fin de proceder con los nombramientos por un periodo probatorio de tres meses (03) a los señores: Jonathan Leonardo Santana Diaz Ced.001-1716605-8 y Ramón Emilio Cabrera Cueva Ced.223-0153205-1, quienes fueron seleccionados del registro de elegible de la Comisión Nacional de Defensa de la Competencia del concurso No.0000815, para el cargo de Soporte Técnico Informático.

Cabe destacar que los señores ocuparán el cargo de Soporte Técnico Informático a partir del 01 de noviembre del 2021, con un sueldo de Treinta y Seis Mil pesos (36,000.00), en esta Dirección General de Migración.

Agradeciéndole todas las atenciones que se sirva dispensar a la presente comunicación y reiterándome a sus gratas órdenes, se despide con sentimientos de consideración y estima.

Muy Atentamente,

DIRECCIÓN GENERAL DE MIGRACIÓN
Dirección General
Santo Domingo, D.N.

Lic. Enrique García
Director General

MRSS/es

Anexo: Copias de cédulas

MINISTERIO DE ADMINISTRACIÓN PÚBLICA
CORRESPONDENCIA
9:51
22 OCT 2021
RECIBIDO

REPÚBLICA DOMINICANA
JUNTA CENTRAL ELECTORAL
CÉDULA DE IDENTIDAD Y ELECTORAL

001-1716605-8

LUGAR DE NACIMIENTO:
SANTO DOMINGO, R.D.

FECHA DE NACIMIENTO:
16 JUNIO 1994

NACIONALIDAD: REPÚBLICA DOMINICANA

SEXO: M SANGRE: O+ ESTADO CIVIL: SOLTERO

OCUPACIÓN: ESTUDIANTE

FECHA DE EXPIRACIÓN:
16 JUNIO 2024

JONATHAN LEONARDO
SANTANA DIAZ

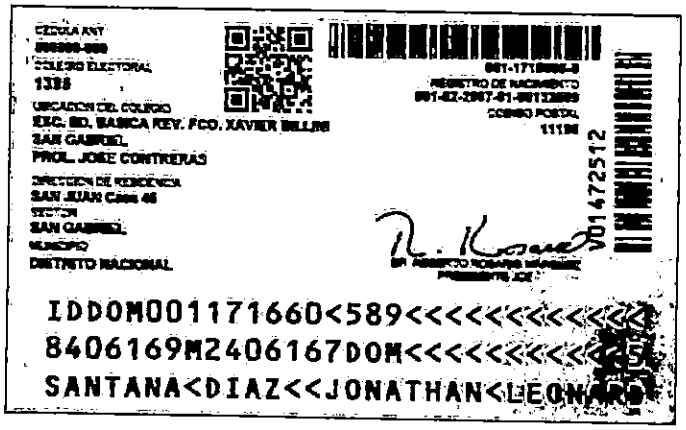

CÉDULA ANT
[redacted]

COLEGIO ELECTORAL
1338

UBICACIÓN DEL COLEGIO
ESC. BÁS. BÁSICA REV. FCO. XAVIER BILLINI
SAN GABRIEL
PROL. JOSE CONTRERAS

DIRECCIÓN DE RESIDENCIA
SAN JUAN Calle 46

SECTOR
SAN GABRIEL

MUNICIPIO
DISTRITO NACIONAL

001-1716605-8

REGISTRO DE NACIMIENTO
001-02-2007-01-00132669

CÓDIGO POSTAL
11106

V01472512

IDDOM001171660<589<<<<<<<<<<<<<
8406169M2406167DOM<<<<<<<<<<<<<
SANTANA<DIAZ<<JONATHAN<LEONARDO

REPUBLICA DOMINICANA
JUNTA CENTRAL ELECTORAL
CEDULA DE IDENTIDAD Y ELECTORAL

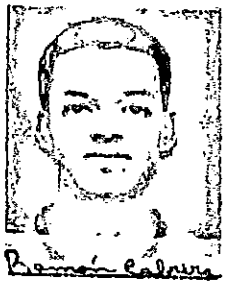

223-0153205-1

LUGAR DE NACIMIENTO:
SANTO DOMINGO, R.D.

FECHA DE NACIMIENTO:
04 ABRIL 1994

NACIONALIDAD: **REPUBLICA DOMINICANA**

SEXO: **M** SANGRE: **B+** ESTADO CIVIL: **SOLTERO**

OCUPACIÓN: **ESTUDIANTE**

FECHA DE EXPIRACIÓN:
04 ABRIL 2024

RAMON EMILIO
CABRERA CUEVA

CEDULA ANT
000000-000
COLEGIO ELECTORAL
0933A
UBICACION DEL COLEGIO
ESCUELA PRIMARIA PUERTO RICO
PUERTO RICO
C/5TA. ESQ. C/1RA. NO. 1/URB. MOISES, LOS MINA
DIRECCION DE RESIDENCIA
HIGUERO Casa 3
SECTOR
JARDINES DEL OZAMA
MUNICIPIO
SANTO DOMINGO ESTE

223-0153205-1
REGISTRO DE NACIMIENTO
800-01-2011-01-07046620
CODIGO POSTAL
11904

V02812270

DR. ROBERTO ROSARIO MARQUEZ
PRESIDENTE JCE

IDDOM223015320<516<<<<<<<<<<<<<
9404047M2404048DOM<<<<<<<<<<<7
CABRERA<CUEVA<<RAMON<EMILIO<<<